طربزون ولايتى سالنامه سى

{ ١٣٢٢ }

سنهٔ هجريه سنه مخصوصدر

يكرمى ايكنجى دفعه اوله‌رق ولايت مطبعه‌سنده
ترتيب و طبع اولنمشدر

فهرست

صحیفه

٠ (افادۀ مخصوصه)
٢ تقویم سال
١٤ وقایع مشهوره
١٨ سلاطین عظام عثمانیه
٢٨ ولادت همایون
٢٩ جلوس همایون
٣٠ صورت خط همایون
٣١ رتب سلطنت سنیه‌یه دائر معلومات تاریخیه
٣٥ رتب علمیه‌نك تعبیرات و تعریفاتی
٣٧ مراتب تشریفات سنیه
٣٨ القاب رسمیه
٤١ سلطنت سنیه‌نك نشان ذیشانلری
٤٣ مدالیه‌لر
٤٥ اصول سکۀ دولت علیۀ عثمانیه
٤٧ مسکوکات عثمانیه و اجنبیه تعرفه‌سی
٤٩ حمیدیه حجاز تیمور یولی اعانه تعرفه‌سی
٥٢ رسوم مقطوعه تعرفه‌سی
٥٣ رسوم نسبیه تعرفه‌سی
٥٤ پوسته تعرفه‌لری
٦٧ حروف هجا ترتیبیله اسامی ممالك عثمانیه
٧٨ معلومات جغرافیۀ ولایت
٩٤ معلومات عمومیۀ ولایت
١٩٠ معلومات زراعیه : فندق زراعتی

صحیفه

١٩٥ مصر زراعتی
٢٠٣ چیچك مراقلیلرینه بعض وصایا
٢٠٩ ولایت صنایع و معمولاتنه دائر معلومات
٢٢٢ امور نافعه
٢٣٢ ١٣١٩ سنه‌سنده وجوده كلن بولرك احوال عمومیه‌سی جدولی
٢٣٥ احوال صحیۀ ولایت
٢٤٣ معلومات تاریخیۀ ولایت
٢٦٥ طربزونه كلن ولاة عظامك اسامیسی

مأمورین ولایت

٢٦٧ طربزون سنجاغی
٢٩٠ ماچقه ناحیه‌سی
٢٩١ یومره «
٢٩٢ شارلی «
٢٩٣ طونیه «
٢٩٣ كره‌سون قضاسی
٢٩٩ كشاب ناحیه‌سی
٣٠٠ اقكوی «
٣٠٠ پیرمرز «
٣٠١ قربق «
٣٠١ اردو قضاسی
٣٠٦ پنجشنبه ناحیه‌سی
٣٠٧ بولامان «

صحیفه

٣٠٨ حبسمانه ، ایباصدی ناحیه‌لری
٣٠٩ اولوك ناحیه‌سی
٣٠٩ تیره‌بولی قضاسی
٣١٣ الحجه اباد «
٣١٧ اوف «
٣٢٠ سورمنه «
٣٢٤ کوره‌له «
٣٢٧ وقف کبیر «
٣٣١ جانیك سنجاغی
٣٤٢ قواق ناحیه‌سی
٣٤٣ بافره قضاسی
٣٤٧ الاچام ناحیه‌سی
٣٤٩ چهارشنبه قضاسی
٣٥٢ ترمه «
٣٥٥ اونیه «
٣٦٠ قره‌قوش ناحیه‌سی
٣٦٠ فاتسه قضاسی
٣٦٤ لازستان سنجاغی
٣٧٠ میاوری ناحیه‌سی
٣٧٠ قره دره «
٣٧١ قرای سبعه «
٣٧١ خوپه قضاسی
٣٧٣ ارخاوی ناحیه‌سی
٣٧٤ ویجه «
٣٧٥ اتنه قضاسی
٣٧٨ همشین ناحیه‌سی

صحیفه

٣٧٩ کوشخانه سنجاغی
٣٨٤ قوکاس ناحیه‌سی
٣٨٥ یاغموردره ناحیه‌سی
٣٨٥ طرول قضاسی
٣٨٧ کورتون ناحیه‌سی
٣٨٨ شیران قضاسی
٣٩٠ کلکیت قضاسی

(طرزون فرقهٔ عسکریه‌سی)

٣٩٣ طرزون ردیف فرقه‌سی
٤٠٠ طرزون وصامسون قلعه‌لری
٤٠٠ نظامیه طابورلری امراوضابطانی
٤٠٥ کرسون علاوه فرقه‌سی
٤٠٧ اماسیه علاوه فرقه‌سنه منسوب طابورلر
٤٠٩ طرزون عسکری خسته‌خانه‌سی
٤٠٩ طرزون مکتب رشدیهٔ عسکریه‌سی
٤٠٩ کوشخانه ، کلکیت ، بافره ردیف وعلاوه طابورلری

(ولایت ژاندارمه الایی)

٤١١ برنجی مرکز سنجاغی طابوری
٤١٢ اوچنجی جانیك « «
٤١٢ ایکنجی لازستان « «
٤١٣ دردنجی کوشخانه « «

(استاتستیقلر)

٤١٤ رسومات استاتستیقی

صحيفه

٤٢٩ ولايتك ٣٢٠ سنهسی واردات ومصارفات موازنه جدولی
٤٣٠ ولايت نفوس عموميه جدولی
٤٣٥ مساحهٔ سطحيه جدولی
٤٣٦ طربزون سنجاغنده بر سنه ظرفنده توتون حاصلاتی
٤٣٧ ولايتده ٣١٩ سنهسی ظرفنده اجرا ايديلان تلقيحات جدولی
٤٣٨ اورمان ومعادن حاصلاتی
٤٤٠ ولايت مكاتب عموميهسيله مقدار شاكردانی
٤٤٢ ولايت اسكلهلرينه برسنه ظرفنده كلوب كيدن يولجيلرك مقداری
٤٤٤ ولايت داخلنده ايشلهيلمكده اولان معدنلر
٤٤٥ ولايتك ٣١٩ سنهسی پوسته معاملات عموميهسی
٤٤٧ ولايتك ٣١٩ سنهسی تلغراف معاملات عموميهسی
٤٤٨ ولايت داخلنده بولنان تلغراف وپوسته مركزلری
٤٤٩ ولايت اسكلهلرينه منسوب مراكب بحريهنك مقداری
٤٤٩ ولايت اسكلهلرينه برسنه ظرفنده كلوب كيدن سفائن مقداری
٤٥٢ ولايت داخلنده كشاد ايدلمكده اولان بازار محلری

صحيفه

(رسملر وخريطهلر)

١٠٤ طربزونك منظرهٔ عموميهسی
١٠٧ طربزونده اياصوفيه جامع شريفی
١٠٨ » ميدان شرقی
١١٢ » عسكری خستهخانهسی
١١٦ » مكتب عدادی
١٢٤ سومهلا مناستری
١٣٢ كرهسونك منظرهٔ عموميهسی
١٥٢ صامسونك منظرهٔ عموميهسی
١٥٣ صامسونده سليمان پاشا مدرسهسی
١٥٦ » حميديه غربا خستهخانهسی
١٦٨ اونيه قصبهسی
١٧٣ ريزه قصبهسی
١٧٦ ريزهده موقتخانه
١٨٢ كوشخانه قصبهسی
٢١٢ ولايت معمولات ومحصولات سركيسنك رسم كشادی
٢١٤ سركينك اشيا رسملرندن
٢١٦ » » »
٢١٨ » » »
٢٢٠ » » »

ولايت خريطهسی ذيل كتابه علاوه ايدلمشدر .

افادۀ مخصوصه

بتوفیق الله تعالی سایۀ مکملتوایۀ حضرت پادشاهیده طربزون ولایتی سالنامه‌سی بوسنه یکرمی ایکنجی دفعه اوله‌رق ساحه ارای انتشار اولمقله مشرف اولیور .

هرشیئك زمان ایله تکملی قاعدۀ طبیعیه‌سنه بناء بوندن مقدملری پك مختصر اوله‌رق نشر اولنان ولایت سالنامه‌سنك مندرجاتی سنه بسنه علاوه وتنویع ایدیله‌رك جداً استفاده‌یی جالب بر حاله کتیرلسنه صرف مساعی ایدلدیکی کبی بوسنه دخی یکیدن بعض معلومات نافعه درجیله برابر صورت ترتیب وطبعنجه بر کسوۀ جدیده‌ده نشرینه موفقیت حاصل اولدیغندن طولایی تحدیث نعمت ایدرز .

شوراسنی‌ده عرض واخطار ایده‌لم که : سالنامه‌نك محتویاتندن بعضلرینك هر سنه تکرر درجنده‌کی فوائد قابل انکار دکلسه‌ده دیکر بعض اقسامنك تکراری کلال ویرمك طبیعی اولدیغندن بوسنه مواد مندرجه‌دن بعضلری چیقاریله‌رق یرینه موجب استفاده دیکر شیلر قونلمش وبعضلری‌ده جزئی تعدیلات ایله ابقا اولنمشدر .

مثلا : اصول زراعت حقنده‌کی مقالۀ مفصله اشکال و تصاویر ایله برابر عادتا فنی بر رساله اولوب بوندن استفاده ایتمک استین چفتجیلرمزك سال سابق سالنامه‌سنه مراجعتلرنده کلفت اولمدیغندن مقالۀ مذکوره‌نك بو سنه درجندن صرف‌نظرله یرینه ولایت زراعت مفتشی یکی دنیا رفعتلو اوژن بك طرفندن فندق اشجاری و مصر اصول زراعتلریله چیچك مراقلیلرینه بعض وصایانی شامل بوکره تحریرینه همت ایدیلن وجداً موجب استفاده اولان مقاله‌لر قونلمش و سالنامه ایله یکده مناسبتی اولمدیغی حالده محضا نشرینه خدمت ایدلمش اولمق اوزره کچن سنه سالنامه‌سنه درج ایدلمش اولان تحصیل اموال و سجل نفوس نظامنامۀ جدیدلرینك بو سنه درجنه لزوم کورلمامش ایسه‌ده ولایتك احوال عمومیه‌سی حقنده‌کی مقاله ولایتك حقیقةً بر فهرست احوالی دیمك اولدیغندن جزئی تعدیلات ایله ابقا ایدلمش اولدیغی کبی ولایت معلومات صناعیه‌سنه دائر یکیدن بر مقاله درج و علاوه قلنمش، ولایت معلومات تاریخیه‌سی قومنینوس عائله‌سنك ایام حکومتلریله ختام بولمقده ایکن فتح خاقانی‌یه دائر بعض معلومات تاریخیه دها درجیله توسیع اولنمشدر .

سالنامه‌نك رسملرینه کلنجه : سنۀ سابقه سالنامه‌سنده مندرج

رسملردن بشقه ریزه ، کوشخانه ، اونیه قصبه‌لرینک، مجدداً انشا
ایدیلان صامسونده سلیمان پاشا مدرسه‌سیله ریزه‌ده موقتخانه‌نک ،
بیک اوچیوز یکرمی برسنۀ هجریه‌سنده طرزونده تأسیس اولنوب
ولادت هایون میمنت مقرون حضرت تاجدار اعظمی‌یه مصادف
یوم مسعودده تیمناً رسم کشادی اجرا ایدلمش اولان محصولات
ومصنوعات ولایت سرکیسنک رسم کشادیله بعض نفائس اشیانک
رسم قالبلری صورت مخصوصه‌ده ویانه‌ده اعمال وجلب ایدیله‌رک
بوسنه مجدداً درج وعلاوه ایدلمشدر .

استاتستیقلرک محتاج ایضاح اولمیان منافع معلومه‌سی حسبیله
اوچیوز اوزطقوز سنه‌سی ظرفنده ولایتک احوال تجاریه‌سنی
متضمن اولان ادخالات واخراجات ، موازنۀ مالیه ، نفوس عمومیه ،
اورمان ومعادن، مکاتب عمومیه وسائره جدوللری ذیل سالنامه‌یه
علاوه اولنمشدر .

بو معلوماتک دوائر عائدسندن برر برر طوپلانه‌رق اکثرینک
صکره ترتیبیله بر استاتستیق حالنه وضعی نقدر مساعی صرفنه
متوقف اولدیغی دوشونیلورسه سالنامه‌ده کوریله‌جک نواقص معذور
طوتیلور . مع‌مافیه سال آتیده دها زیاده تنویع مندرجات وتوسیع

فوائدیله ولایت سالنامه‌سنك‌ٔ سایهٔ كمالاتوایهٔ حضرت پادشاهیده والئ ولایت عطوفتلو بك افندی حضرتلرینك ابذالنی دریغ بیورمدقلری همات وتشویقات مرفتپرورانه‌لریله دها مكمل صورتده نشرینه چالشمقدن كری طورلمیه‌جغنی بیان ایله اكتفا ایدرز .

﴿ ومن الله التوفیق ﴾

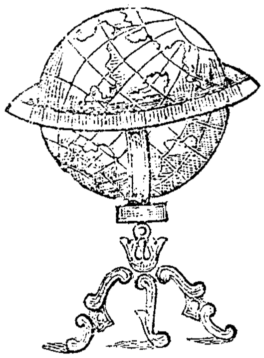

تقويم شهور واوقات

سنهٔ قمريه { ١٣٢٢ }

سنهٔ ماليه { ١٣٢٠ }

سنهٔ قمریه ١٣٢٢ — ایام	شهور: محرم الحرام	شهور: مارت رومی	شهور: مارت افرنجی	روز قاسم	امساك سا	امساك د	طلوع شمس سا	طلوع شمس د	ظهر سا	ظهر د	عصر اول سا	عصر اول د	عشا سا	عشا د	سنهٔ مالیه ١٣٢٠ — مواسم
پنجشنبه	١	٤	١٧	١٣١	١٠	١٥	١١	٥٦	٦	٦	٩	٢٧	١	٣٠	آخر برد عجوز
جمعه	٢	٥	١٨	١٣٢		١٢		٥٣		٤		٢٦		٣٠	
جمعه ایرتسی	٣	٦	١٩	١٣٣		٩		٥١		٣		٢٦		٣٠	
پازار	٤	٧	٢٠	١٣٤		٦		٤٨		١		٢٥		٣٠	
پازار ایرتسی	٥	٨	٢١	١٣٥		٣		٤٥	٦	٠		٢٥		٣١	تساوی لیل ونهار حقیقی
صالی	٦	٩	٢٢	١٣٦	١٠	٠		٤٢	٥	٥٩		٢٤		٣١	نوروز سلطانی ـ اول
چهارشنبه	٧	١٠	٢٣	١٣٧	٩	٥٧		٤٠		٥٧		٢٤		٣١	موسم بهار
پنجشنبه	٨	١١	٢٤	١٣٨		٥٤		٣٧		٥٦		٢٣		٣١	
جمعه	٩	١٢	٢٥	١٣٩		٥١		٣٤		٥٥		٢٣		٣١	
جمعه ایرتسی	١٠	١٣	٢٦	١٤٠		٤٨		٣١		٥٣		٢٢		٣١	یوم عاشورا
پازار	١١	١٤	٢٧	١٤١		٤٥		٢٩		٥٢		٢١		٣١	
پازار ایرتسی	١٢	١٥	٢٨	١٤٢		٤٣		٢٦		٥٠		٢١		٣١	آمدن چایلاق
صالی	١٣	١٦	٢٩	١٤٣		٤٠		٢٣		٤٩		٢٠		٣٢	اختلال اشجار
چهارشنبه	١٤	١٧	٣٠	١٤٤		٣٧		٢٠		٤٨		٢٠		٣٢	اول سفر دریا
پنجشنبه	١٥	١٨	٣١	١٤٥		٣٤		١٨		٤٦		١٩		٣٢	
جمعه	١٦	١٩	١	١٤٦		٣١		١٥		٤٥		١٩		٣٢	نیسان افرنجی
جمعه ایرتسی	١٧	٢٠	٢	١٤٧		٢٨		١٢		٤٤		١٨		٣٣	انکشاف ازهار
پازار	١٨	٢١	٣	١٤٨		٢٥		١٠		٤٢		١٧		٣٣	فورتنه
پازار ایرتسی	١٩	٢٢	٤	١٤٩		٢٢		٧		٤١		١٧		٣٣	
صالی	٢٠	٢٣	٥	١٥٠		١٩		٤		٤٠		١٦		٣٣	نفخهٔ عندلیب
چهارشنبه	٢١	٢٤	٦	١٥١		١٦	١١	١		٣٨		١٥		٣٣	قرلانغج فورتنه‌سی
پنجشنبه	٢٢	٢٥	٧	١٥٢		١٣	١٠	٥٩		٣٧		١٥		٣٤	بشارت حمل مریم (ع م)
جمعه	٢٣	٢٦	٨	١٥٣		١٠		٥٦		٣٦		١٤		٣٤	
جمعه ایرتسی	٢٤	٢٧	٩	١٥٤		٧		٥٤		٣٤		١٣		٣٤	نوروز خوارزمشاهی
پازار	٢٥	٢٨	١٠	١٥٥		٤		٥١		٣٣		١٣		٣٤	پولوپاسقالیا (راق)
پازار ایرتسی	٢٦	٢٩	١١	١٥٦	٩	١		٤٨		٣٢		١٢		٣٥	ازدواج جمل
صالی	٢٧	٣٠	١٢	١٥٧	٨	٥٨		٤٦		٣٠		١١		٣٥	
چهارشنبه	٢٨	٣١	١٣	١٥٨		٥٥		٤٣		٢٩		١١		٣٥	فورتنه
پنجشنبه	٢٩	١	١٤	١٥٩		٥٢		٤٠		٢٨		١٠		٣٦	نیسان رومی
جمعه	٣٠	٢	١٥	١٦٠	٨	٤٩	١٠	٣٨	٥	٢٦	٩	٩	١	٣٦	موسم لاله

سنهٔ قمریه ١٣٢٢ — ایام	شهور: صفر الخیر	شهور: نیسان رومی	شهور: نیسان افرنجی	روز قاسم	امساك (سا د)	طلوع شمس (سا د)	ظهر (سا د)	عصر اول (سا د)	عشا (سا د)	سنهٔ مالیه ١٣٢٠ — دوامیه
جمعه ایرتسی	١	٣	١٦	١٦١	٨ ٤٦	١٠ ٣٥	٥ ٢٤	٩ ٩	١ ٣٦	
بازار	٢	٤	١٧	١٦٢	٤٣	٣٢	٢٤	٨	٣٧	
بازار ایرتسی	٣	٥	١٨	١٦٣	٤٠	٣٠	٢٣	٧	٣٧	
صالی	٤	٦	١٩	١٦٤	٣٧	٢٧	٢١	٧	٣٨	قوغو فورتنه‌سی
چهارشنبه	٥	٧	٢٠	١٦٥	٣٤	٢٥	٢٠	٦	٣٨	اول سنهٔ ثور
پنجشنبه	٦	٨	٢١	١٦٦	٣١	٢٢	١٩	٥	٣٨	
جمعه	٧	٩	٢٢	١٦٧	٢٨	٢٠	١٧	٤	٣٩	چایر فورتنه‌سی
جمعه ایرتسی	٨	١٠	٢٣	١٦٨	٢٥	١٧	١٦	٣	٣٩	ظهور دود حریر
بازار	٩	١١	٢٤	١٦٩	٢٢	١٥	١٥	٢	٤٠	
بازار ایرتسی	١٠	١٢	٢٥	١٧٠	١٩	١٢	١٤	٢	٤٠	آخر سنهٔ ثور
صالی	١١	١٣	٢٦	١٧١	١٦	١٠	١٢	١	٤٠	
چهارشنبه	١٢	١٤	٢٧	١٧٢	١٣	٨	١١	٠	٤١	
پنجشنبه	١٣	١٥	٢٨	١٧٣	١٠	٥	١٠	٩ ٠	٤١	بیتمه‌دن لاله بکمال
جمعه	١٤	١٦	٢٩	١٧٤	٧	٣	٩	٨ ٥٩	٤٢	تولید نحل
جمعه ایرتسی	١٥	١٧	٣٠	١٧٥	٤	١٠ ٠	٨	٥٨	٤٢	موسم مقثان
بازار	١٦	١٨	١	١٧٦	٨ ١	٩ ٥٨	٧	٥٧	٤٣	مایس افرنجی
بازار ایرتسی	١٧	١٩	٢	١٧٧	٧ ٥٨	٥٦	٥	٥٦	٤٣	
صالی	١٨	٢٠	٣	١٧٨	٥٥	٥٣	٤	٥٥	٤٤	ازدیاد ماه فرات
چهارشنبه	١٩	٢١	٤	١٧٩	٥٢	٥١	٣	٥٤	٤٤	
پنجشنبه	٢٠	٢٢	٥	١٨٠	٤٩	٤٩	٢	٥٤	٤٥	
جمعه	٢١	٢٣	٦	١	٤٦	٤٧	١	٥٣	٤٥	روز حضر - چیچك فورتنه‌سی
جمعه ایرتسی	٢٢	٢٤	٧	٢	٤٤	٤٤	٥ ٠	٥٢	٤٦	نهایت قوت بهار
بازار	٢٣	٢٥	٨	٣	٤١	٤٢	٤ ٥٩	٥١	٤٦	
بازار ایرتسی	٢٤	٢٦	٩	٤	٣٨	٤٠	٥٨	٥٠	٤٧	
صالی	٢٥	٢٧	١٠	٥	٣٦	٣٨	٥٦	٥٠	٤٧	هبوب باد شرقی
چهارشنبه	٢٦	٢٨	١١	٦	٣٣	٣٦	٥٥	٤٩	٤٨	
پنجشنبه	٢٧	٢٩	١٢	٧	٣١	٣٤	٥٤	٤٨	٤٨	آخر ایام مطر
جمعه	٢٨	٣٠	١٣	٨	٢٨	٣٢	٥٣	٤٨	٤٩	
جمعه ایرتسی	٢٩	١	١٤	٩	٧ ٢٥	٩ ٣٠	٤ ٥٢	٨ ٤٧	١ ٤٩	مایس رومی

ایام		شهور: ربیع الاول	مارس رومی	مارس افرنجی	روز خضر	امساك سا	امساك د	طلوع شمس سا	طلوع شمس د	ظهر سا	ظهر د	عصر اول سا	عصر اول د	عشا سا	عشا د	سنهٔ مالیه ١٣٢٠ مواسم
سنهٔ قمریه ١٣٢٢																
١	بازار	٢	١٥	١٠		٧	٢٣	٩	٢٨	٤	٥١	٨	٤٦	١	٥٠	
٢	بازار ایرتسی	٣	١٦	١١			٢٠		٢٦		٥٠		٤٥		٥٠	
٣	صالی	٤	١٧	١٢			١٧		٢٤		٤٩		٤٥		٥١	
٤	چهارشنبه	٥	١٨	١٣			١٥		٢٢		٤٨		٤٤		٥٢	
٥	پنجشنبه	٦	١٩	١٤			١٢		٢٠		٤٨		٤٤		٥٢	{عروج عیسی علیه السلام
٦	جمعه	٧	٢٠	١٥			٩		١٨		٤٧		٤٣		٥٣	قوقولیه فورتنه‌سی
٧	جمعه ایرتسی	٨	٢١	١٦			٧		١٦		٤٦		٤٣		٥٣	
٨	بازار	٩	٢٢	١٧			٥		١٤		٤٥		٤٢		٥٣	اولکر فورتنه‌سی
٩	بازار ایرتسی	١٠	٢٣	١٨			٣		١٢		٤٤		٤٢		٥٤	
١٠	صالی	١١	٢٤	١٩		٧	٠		١٠		٤٣		٤١		٥٤	باغ اوغولمه زمانی
١١	چهارشنبه	١٢	٢٥	٢٠		٦	٥٨		٩		٤٢		٤١		٥٥	آخر ریاح ربیع
١٢	پنجشنبه	١٣	٢٦	٢١			٥٦		٨		٤٢		٤٠		٥٥	مولد النبی علیه السلام
١٣	جمعه	١٤	٢٧	٢٢			٥٤		٦		٤١		٤٠		٥٦	نقصان ماء ارض ــ قبون
١٤	جمعه ایرتسی	١٥	٢٨	٢٣			٥٢		٤		٤٠		٣٩		٥٦	[قرقی زمانی
١٥	بازار	١٦	٢٩	٢٤			٥٠		٣		٣٩		٣٩		٥٧	بدء حرارت ــ نزول روح
١٦	بازار ایرتسی	١٧	٣٠	٢٥			٤٨		١		٣٩		٣٨		٥٧	القدس علی الحواریون
١٧	صالی	١٨	٣١	٢٦			٤٦	٩	٠		٣٨		٣٨		٥٨	اول ریاح بوارح ٤٠
١٨	چهارشنبه	١٩	١	٢٧			٤٤	٨	٥٩		٣٧		٣٧		٥٨	حزیران افرنجی
١٩	پنجشنبه	٢٠	٢	٣٨			٤٢		٥٨		٣٧		٣٧		٥٩	
٢٠	جمعه	٢١	٣	٢٩			٤٠		٥٦		٣٦		٣٦		٥٩	فلیز قران فورتنه‌سی
٢١	جمعه ایرتسی	٢٢	٤	٣٠			٣٨		٥٥		٣٦		٣٦	٢	٠	
٢٢	بازار	٢٣	٥	٣١			٣٦		٥٤		٣٥		٣٥		٠	
٢٣	بازار ایرتسی	٢٤	٦	٣٢			٣٥		٥٣		٣٥		٣٥		٠	تغیر ماء نیل ــ فورتنه
٢٤	صالی	٢٥	٧	٣٣			٣٤		٥٢		٣٤		٣٤		١	
٢٥	چهارشنبه	٢٦	٨	٣٤			٣٣		٥٢		٣٤		٣٤		١	
٢٦	پنجشنبه	٢٧	٩	٣٥			٣٢		٥١		٣٣		٣٤		١	موسم حصاد
٢٧	جمعه	٢٨	١٠	٣٦			٣١		٥٠		٣٣		٣٣		٢	بدأ نقصان میاه
٢٨	جمعه ایرتسی	٢٩	١١	٣٧			٣٠		٤٩		٣٣		٣٣		٢	
٢٩	بازار	٣٠	١٢	٣٨			٢٩		٤٩		٣٢		٣٣		٢	
٣٠	بازار ایرتسی	٣١	١٣	٣٩		٦	٢٨	٨	٤٨	٤	٣٢	٨	٣٣	٢	٢	

ایام	ربیع الاخر	حزیران رومی	حزیران افرنجی	روز حضر	اقشام (سا د)	طلوع شمس (سا د)	ظهر (سا د)	عصر اول (سا د)	عشا (سا د)	مواسم
سنهٔ قمریه ١٣٢٢	شهور									سنهٔ مالیه ١٣٢٠
صالی	١	١	١٤	٤٠	٦ ٢٧	٨ ٤٨	٤ ٣٢	٨ ٣٣	٢ ٣	حزیران رومی
چهارشنبه	٢	٢	١٥	٤١	٢٦	٤٧	٣٢	٣٢	٣	
پنجشنبه	٣	٣	١٦	٤٢	٢٦	٤٧	٣١	٣٢	٣	
جمعه	٤	٤	١٧	٤٣	٢٥	٤٦	٣١	٣٢	٣	وزیدن باد شمالی
جمعه ایرتسی	٥	٥	١٨	٤٤	٢٥	٤٦	٣١	٣٢	٣	
بازار	٦	٦	١٩	٤٥	٢٤	٤٦	٣١	٣٢	٤	
بازار ایرتسی	٧	٧	٢٠	٤٦	٢٤	٤٦	٣١	٣٢	٤	فورتنه
صالی	٨	٨	٢١	٤٧	٢٤	٤٦	٣١	٣٢	٤	
چهارشنبه	٩	٩	٢٢	٤٨	٢٤	٤٦	٣١	٣٢	٤	اول فصل صیف ــ کون
پنجشنبه	١٠	١٠	٢٣	٤٩	٢٤	٤٦	٣١	٣٢	٤	دونمی فورتنه سی
جمعه	١١	١١	٢٤	٥٠	٢٤	٤٦	٣١	٣٢	٤	
جمعه ایرتسی	١٢	١٢	٢٥	٥١	٢٤	٤٦	٣١	٣٢	٣	
بازار	١٣	١٣	٢٦	٥٢	٢٥	٤٧	٣١	٣٢	٣	یپراق آشیسی زمانی
بازار ایرتسی	١٤	١٤	٢٧	٥٣	٢٥	٤٧	٣١	٣٢	٣	
صالی	١٥	١٥	٢٨	٥٤	٢٦	٤٧	٣١	٣٢	٣	
چهارشنبه	١٦	١٦	٢٩	٥٥	٢٦	٤٨	٣٢	٣٢	٣	
پنجشنبه	١٧	١٧	٣٠	٥٦	٢٧	٤٨	٣٢	٣٣	٢	یپراق فورتنه سی
جمعه	١٨	١٨	١	٥٧	٢٧	٤٩	٣٢	٣٣	٢	تموز افرنجی
جمعه ایرتسی	١٩	١٩	٢	٥٨	٢٨	٤٩	٣٢	٣٣	٢	
بازار	٢٠	٢٠	٣	٥٩	٢٩	٥٠	٣٣	٣٣	٢	اول بادسموم ٥٣
بازار ایرتسی	٢١	٢١	٤	٦٠	٣٠	٥٠	٣٣	٣٣	١	
صالی	٢٢	٢٢	٥	٦١	٣١	٥١	٣٣	٣٤	١	
چهارشنبه	٢٣	٢٣	٦	٦٢	٣٢	٥١	٣٤	٣٤	١	
پنجشنبه	٢٤	٢٤	٧	٦٣	٣٤	٥٢	٣٤	٣٤	١	
جمعه	٢٥	٢٥	٨	٦٤	٣٥	٥٣	٣٥	٣٥	٠	
جمعه ایرتسی	٢٦	٢٦	٩	٦٥	٣٦	٥٤	٣٥	٣٥	٠	آخر ریاح بوارح
بازار	٢٧	٢٧	١٠	٦٦	٣٨	٥٥	٣٦	٣٥	٢ ٠	فورتنه
بازار ایرتسی	٢٨	٢٨	١١	٦٧	٣٩	٥٦	٣٦	٣٦	١ ٥٩	
صالی	٢٩	٢٩	١٢	٦٨	٦ ٤١	٨ ٥٧	٤ ٣٧	٨ ٣٦	٥٩	عید حواریون

سنهٔ قمریه ١٣٢٢

سنهٔ مالیه ١٣٢٠

ایام	شهور: جمادی الاولی	شهور: حزیران رومی	شهور: تموز افرنجی	روز خضر	امساك (سا د)	طلوع شمس (سا د)	ظهر (سا د)	عصر اول (سا د)	عشا (سا د)	مواسم
چهارشنبه	١	٣٠	١٣	٦٩	٦ ٤٣	٨ ٥٩	٤ ٣٧	٨ ٣٧	١ ٥٨	
پنجشنبه	٢	١	١٤	٧٠	٤٥	٩ ٠	٣٨	٣٧	٥٨	تموز رومی
جمعه	٣	٢	١٥	٧١	٤٧	١	٣٩	٣٨	٥٧	
جمعه ایرتسی	٤	٣	١٦	٧٢	٤٩	٣	٣٩	٣٨	٥٧	فورتنه
بازار	٥	٤	١٧	٧٣	٥١	٤	٤٠	٣٩	٥٦	
بازار ایرتسی	٦	٥	١٨	٧٤	٥٣	٥	٤١	٤٠	٥٦	
صالی	٧	٦	١٩	٧٥	٥٥	٧	٤٢	٤٠	٥٥	شدت حرارت
چهارشنبه	٨	٧	٢٠	٧٦	٥٧	٨	٤٢	٤١	٥٥	
پنجشنبه	٩	٨	٢١	٧٧	٦ ٥٩	٩	٤٣	٤٢	٥٤	
جمعه	١٠	٩	٢٢	٧٨	٧ ١	١١	٤٤	٤٢	٥٤	
جمعه ایرتسی	١١	١٠	٢٣	٧٩	٤	١٣	٤٥	٤٣	٥٣	
بازار	١٢	١١	٢٤	٨٠	٦	١٥	٤٦	٤٣	٥٣	
بازار ایرتسی	١٣	١٢	٢٥	٨١	٩	١٧	٤٦	٤٤	٥٢	
صالی	١٤	١٣	٢٦	٨٢	١١	١٩	٤٧	٤٥	٥٢	
چهارشنبه	١٥	١٤	٢٧	٨٣	١٤	٢٠	٤٨	٤٥	٥١	
پنجشنبه	١٦	١٥	٢٨	٨٤	١٦	٢٣	٤٩	٤٦	٥١	حمرت عنب
جمعه	١٧	١٦	٢٩	٨٥	١٩	٢٧	٥٠	٤٦	٥٠	یپراق آتیسی نهایتی
جمعه ایرتسی	١٨	١٧	٣٠	٨٦	٢١	٢٨	٥١	٤٧	٥٠	قزیل اریك فورتنه‌سی
بازار	١٩	١٨	٣١	٨٧	٢٤	٢٩	٥٢	٤٨	٤٩	
بازار ایرتسی	٢٠	١٩	١	٨٨	٢٦	٣١	٥٣	٤٨	٤٩	آغستوس افرنجی‌ـاول
صالی	٢١	٢٠	٢	٨٩	٢٩	٣٣	٥٤	٤٩	٤٨	ایام باحور
چهارشنبه	٢٢	٢١	٣	٩٠	٣٢	٣٥	٥٥	٥٠	٤٨	
پنجشنبه	٢٣	٢٢	٤	٩١	٣٥	٣٧	٥٦	٥٠	٤٧	
جمعه	٢٤	٢٣	٥	٩٢	٣٧	٣٩	٥٧	٥١	٤٧	
جمعه ایرتسی	٢٥	٢٤	٦	٩٣	٤٠	٤١	٥٨	٥٢	٤٦	
بازار	٢٦	٢٥	٧	٩٤	٤٣	٤٣	٤ ٥٩	٥٣	٤٦	
بازار ایرتسی	٢٧	٢٦	٨	٩٥	٤٥	٤٦	٥ ٠	٥٤	٤٥	آخر ایام باحور
صالی	٢٨	٢٧	٩	٩٦	٤٨	٤٨	١	٥٤	٤٥	
چهارشنبه	٢٩	٢٨	١٠	٩٧	٥١	٥٠	٢	٥٥	٤٤	نهایت قوت کرما
پنجشنبه	٣٠	٢٩	١١	٩٨	٧ ٥٤	٩ ٥٢	٥ ٤	٨ ٥٦	١ ٤٤	

سنهٔ قمریه ١٣٢٢	شهور														سنهٔ مالیه ١٣٢٠
ایام	جمادی الآخره	تموز رومی	اغسطوس افرنجی ٨٠	روز خضر	امساك سا	امساك د	طلوع شمس سا	طلوع شمس د	ظهر سا	ظهر د	عصر اول سا	عصر اول د	عشا سا	عشا د	مواسم
جمعه	١	٣٠	١٢	٩٩	٧	٥٧	٩	٥٤	٥	٥	٨	٥٧	١	٤٣	جمع قطن بمصر
جمعه ایرتسی	٢	٣١	١٣	١٠٠	٨	٠		٥٧		٦		٥٧		٤٣	
پازار	٣	١	١٤	١٠١		٣		٥٩		٧		٥٨		٤٢	اغسطوس رومی
پازار ایرتسی	٤	٢	١٥	١٠٢		٥	١٠	١		٨	٨	٥٩		٤٢	
صالی	٥	٣	١٦	١٠٣		٨		٤		٩	٩	٠		٤٢	
چهارشنبه	٦	٤	١٧	١٠٤		١١		٦		١١		٠		٤١	
پنجشنبه	٧	٥	١٨	١٠٥		١٤		٨		١٢		١		٤١	
جمعه	٨	٦	١٩	١٠٦		١٧		١١		١٣		٢		٤٠	
جمعه ایرتسی	٩	٧	٢٠	١٠٧		٢٠		١٣		١٤		٢		٤٠	
پازار	١٠	٨	٢١	١٠٨		٢٣		١٦		١٥		٣		٤٠	
پازار ایرتسی	١١	٩	٢٢	١٠٩		٢٦		١٨		١٧		٤		٣٩	تغیر اوراق اشجار
صالی	١٢	١٠	٢٣	١١٠		٢٩		٢٠		١٨		٤		٣٩	
چهارشنبه	١٣	١١	٢٤	١١١		٣٢		٢٣		١٩		٥		٣٨	
پنجشنبه	١٤	١٢	٢٥	١١٢		٣٥		٢٦		٢٠		٦		٣٨	آخر باد سموم
جمعه	١٥	١٣	٢٦	١١٣		٣٨		٢٨		٢٢		٧		٣٨	
جمعه ایرتسی	١٦	١٤	٢٧	١١٤		٤١		٣١		٢٣		٧		٣٧	
پازار	١٧	١٥	٢٨	١١٥		٤٤		٣٣		٢٤		٨		٣٧	وفات مریم (ع م) ـ رهتن
پازار ایرتسی	١٨	١٦	٢٩	١١٦		٤٧		٣٦		٢٥		٩		٣٧	لقلق اول فتور گرما
صالی	١٩	١٧	٣٠	١١٧		٥٠		٣٨		٢٧		٩		٣٦	
چهارشنبه	٢٠	١٨	٣١	١١٨		٥٣		٤١		٢٨		١٠		٣٦	
پنجشنبه	٢١	١٩	١	١١٩		٥٦		٤٤		٢٩		١١		٣٦	جلوس همایون ١٢٩٣
جمعه	٢٢	٢٠	٢	١٢٠	٨	٥٩		٤٦		٣١		١١		٣٥	ایلول افرنجی
جمعه ایرتسی	٢٣	٢١	٣	١٢١	٩	٢		٤٩		٣٢		١٢		٣٥	میرجان فورتنه‌سی
پازار	٢٤	٢٢	٤	١٢٢		٥		٥٢		٣٣		١٣		٣٥	کمال اثمار
پازار ایرتسی	٢٥	٢٣	٥	١٢٣		٨		٥٤		٣٥		١٣		٣٤	بلدیرجین فورتنه‌سی
صالی	٢٦	٢٤	٦	١٢٤		١١		٥٧		٣٦		١٤		٣٤	
چهارشنبه	٢٧	٢٥	٧	١٢٥		١٤	١٠	٥٩		٣٧		١٥		٣٤	
پنجشنبه	٢٨	٢٦	٨	١٢٦		١٧	١١	٢		٣٩		١٦		٣٤	قوچ ایرمه زمانی
جمعه	٢٩	٢٧	٩	١٢٧	٩	٢٠	١١	٥	٥	٤٠	٩	١٦	١	٣٣	

سنهٔ قمریه ١٣٢٢	شهور									سنهٔ مالیه ١٣٢٠
ایام	رجب الفرد	اغستوس رومی	ایلول افرنجی	روز خضر	امساك (سا د)	طلوع شمس (سا د)	ظهر (سا د)	عصر اول (سا د)	عشا (سا د)	مواسم
جمعه ایرتسی	١	٢٨	١٠	١٢٨	٩ ٢٣	١١ ٧	٥ ٤١	٩ ١٧	١ ٣٣	
پازار	٢	٢٩	١١	١٢٩	٢٦	١٠	٤٢	١٨	٣٣	
پازار ایرتسی	٣	٣٠	١٢	١٣٠	٢٩	١٣	٤٤	١٨	٣٣	
صالی	٤	٣١	١٣	١٣١	٣٢	١٥	٤٥	١٩	٣٣	چیلاق قوزنه‌سی
چهارشنبه	٥	١	١٤	١٣٢	٣٥	١٨	٤٧	٢٠	٣٢	ایلول رومی
پنجشنبه	٦	٢	١٥	١٣٣	٣٨	٢١	٤٨	٢٠	٣٢	
جمعه	٧	٣	١٦	١٣٤	٤١	٢٣	٤٩	٢١	٣٢	لیلهٔ رغائب
جمعه ایرتسی	٨	٤	١٧	١٣٥	٤٤	٢٦	٥١	٢١	٣٢	انکسار حرارت
پازار	٩	٥	١٨	١٣٦	٤٧	٢٩	٥٢	٢٢	٣٢	فورتنه
پازار ایرتسی	١٠	٦	١٩	١٣٧	٤٩	٣١	٥٣	٢٢	٣١	
صالی	١١	٧	٢٠	١٣٨	٥٢	٣٤	٥٥	٢٣	٣١	قرار نیل
چهارشنبه	١٢	٨	٢١	١٣٩	٥٥	٣٧	٥٦	٢٣	٣١	ولادت مریم علیها السلام
پنجشنبه	١٣	٩	٢٢	١٤٠	٩ ٥٨	٤٠	٥٧	٢٤	٣١	کستانه قره‌سی فورتنه‌سی
جمعه	١٤	١٠	٢٣	١٤١	١٠ ١	٤٢	٥ ٥٩	٢٤	٣١	رأس سنهٔ شمسیه ١٢٨٣
جمعه ایرتسی	١٥	١١	٢٤	١٤٢	٤	٤٥	٦ ٠	٢٥	٣١	اول فصل خریف
پازار	١٦	١٢	٢٥	١٤٣	٦	٤٨	١	٢٥	٣١	
پازار ایرتسی	١٧	١٣	٢٦	١٤٤	٩	٥٠	٣	٢٦	٣٠	
صالی	١٨	١٤	٢٧	١٤٥	١٢	٥٣	٤	٢٦	٣٠	ظهور صلیب
چهارشنبه	١٩	١٥	٢٨	١٤٦	١٥	٥٦	٥	٢٧	٣٠	
پنجشنبه	٢٠	١٦	٢٩	١٤٧	١٨	١١ ٥٩	٧	٢٧	٣٠	
جمعه	٢١	١٧	٣٠	١٤٨	٢٠	١٢ ١	٨	٢٨	٣٠	تساوی لیل ونهار
جمعه ایرتسی	٢٢	١٨	١	١٤٩	٢٣	٤	١٠	٢٨	٣٠	تشرین اول افرنجی
پازار	٢٣	١٩	٢	١٥٠	٢٦	٧	١١	٢٩	٣٠	طورنه‌جی فورتنه‌سی
پازار ایرتسی	٢٤	٢٠	٣	١٥١	٢٨	٩	١٢	٢٩	٣٠	
صالی	٢٥	٢١	٤	١٥٢	٣٠	١٢	١٤	٣٠	٣٠	
چهارشنبه	٢٦	٢٢	٥	١٥٣	٣٣	١٥	١٥	٣٠	٣٠	
پنجشنبه	٢٧	٢٣	٦	١٥٤	٣٦	١٨	١٦	٣١	٣٠	لیلهٔ معراج النبی علیه السلام
جمعه	٢٨	٢٤	٧	١٥٥	٣٨	٢٠	١٨	٣١	٣٠	
جمعه ایرتسی	٢٩	٢٥	٨	١٥٦	٤١	٢٣	١٩	٣٢	٣٠	بدأ سقوط اوراق
پازار	٣٠	٢٦	٩	١٥٧	١٠ ٤٤	١٢ ٢٦	٦ ٢٠	٩ ٣٢	١ ٣٠	

ایام (سنهٔ قمریه ١٣٢٢)	شهور: شعبان المعظم	شهور: ایلول رومی	شهور: تشرین اول افرنجی	روز خضر	امساك سا	امساك د	طلوع شمس سا	طلوع شمس د	ظهر سا	ظهر د	عصر اول سا	عصر اول د	عشا سا	عشا د	مواسم (سنهٔ مالیه ١٣٢٠)
بازار ایرتسی	١	٢٧	١٠	١٥٨	١٠	٤٧	١٢	٢٨	٦	٢٢	٩	٣٢	١	٣٠	
صالی	٢	٢٨	١١	١٥٩		٤٩		٣١		٢٣		٣٣		٣٠	
چهارشنبه	٣	٢٩	١٢	١٦٠		٥٢		٣٤		٢٤		٣٣		٣٠	
پنجشنبه	٤	٣٠	١٣	١٦١		٥٥		٣٦		٢٦		٣٣		٣٠	مربم اا فورتنه‌سی
جمعه	٥	١	١٤	١٦٢	١٠	٤٧		٣٩		٢٧		٣٤		٣٠	
جمعه ایرتسی	٦	٢	١٥	١٦٣	١١	٠		٤٢		٢٨		٣٤		٣٠	تشرین اول رومی
بازار	٧	٣	١٦	١٦٤		٢		٤٤		٣٠		٣٥		٣٠	اول ایام مطر
بازار ایرتسی	٨	٤	١٧	١٦٥		٥		٤٧		٣١		٣٥		٣٠	
صالی	٩	٥	١٨	١٦٦		٨		٥٠		٣٢		٣٦		٣٠	قرلانغج فرتنه‌سی
چهارشنبه	١٠	٦	١٩	١٦٧		١١		٥٢		٣٤		٣٦		٣٠	
پنجشنبه	١١	٧	٢٠	١٦٨		١٤		٥٥		٣٥		٣٦		٣٠	اول غرس اشجار
جمعه	١٢	٨	٢١	١٦٩		١٧	١٢	٥٨		٣٦		٣٧		٣٠	
جمعه ایرتسی	١٣	٩	٢٢	١٧٠		١٩	١	٠		٣٨		٣٧		٣١	بدأ برودت میاه
بازار	١٤	١٠	٢٣	١٧١		٢٢		٣		٣٩		٣٧		٣١	باغ بوزومی فورتنه‌سی
بازار ایرتسی	١٥	١١	٢٤	١٧٢		٢٤		٥		٤٠		٣٨		٣١	
صالی	١٦	١٢	٢٥	١٧٣		٢٧		٨		٤٢		٣٨		٣١	لیلهٔ برات
چهارشنبه	١٧	١٣	٢٦	١٧٤		٢٩		١١		٤٣		٣٨		٣١	ولادت همایون ١٢٥٨
پنجشنبه	١٨	١٤	٢٧	١٧٥		٣٢		١٣		٤٤		٣٩		٣١	[illegible]
جمعه	١٩	١٥	٢٨	١٧٦		٣٤		١٦		٤٥		٣٩		٣١	
جمعه ایرتسی	٢٠	١٦	٢٩	١٧٧		٣٦		١٨		٤٧		٣٩		٣١	وقت قطع اشجار
بازار	٢١	١٧	٣٠	١٧٨		٣٩		٢١		٤٨		٣٩		٣١	بالق فورتنه‌سی
بازار ایرتسی	٢٢	١٨	٣١	١٧٩		٤١		٢٣		٤٩		٤٠		٣٢	موسم شدت ریاح
صالی	٢٣	١٩	١	١٨٠		٤٣		٢٦		٥٠		٤٠		٣٢	
چهارشنبه	٢٤	٢٠	٢	١٨١		٤٦		٢٨		٥٢		٤٠		٣٢	تشرین ثانی افرنجی
پنجشنبه	٢٥	٢١	٣	١٨٢		٤٨		٣٠		٥٣		٤٠		٣٢	
جمعه	٢٦	٢٢	٤	١٨٣		٥٠		٣٣		٥٤		٤١		٣٢	نهایت قوت خریف
جمعه ایرتسی	٢٧	٢٣	٥	١٨٤		٥٢		٣٥		٥٥		٤١		٣٢	
بازار	٢٨	٢٤	٦	١٨٥		٥٥		٣٧		٥٦		٤١		٣٣	
بازار ایرتسی	٢٩	٢٥	٧	١٨٦	١١	٥٧	١	٣٩	٦	٥٧	٩	٤١	٦	٣٣	

سنهٔ قمريه ١٣٢٢ — سنهٔ ماليه ١٣٢٠

ایام	شهور: رمضان المبارك	شهور: تشرين اول رومى	شهور: تشرين ثانى افرنجى	روز قاسم	امساك س	امساك د	طلوع شمس س	طلوع شمس د	ظهر س	ظهر د	عصر اول س	عصر اول د	عشا س	عشا د	مواسم
صالى	١	٢٦	٨	١	١١	٥٩	١	٤١	٦	٥٩	٩	٤٢	١	٣٣	روز قاسم
چهارشنبه	٢	٢٧	٩	٢	١٢	١		٤٣	٧	٠		٤٢		٣٣	
پنجشنبه	٣	٢٨	١٠	٣		٣		٤٥		١		٤٢		٣٣	
جمعه	٤	٢٩	١١	٤		٥		٤٧		٢		٤٢		٣٣	
جمعه ایرتسى	٥	٣٠	١٢	٥		٧		٤٩		٣		٤٣		٣٤	
پازار	٦	٣١	١٣	٦		٩		٥٢		٤		٤٣		٣٤	
پازار ایرتسى	٧	١	١٤	٧		١١		٥٤		٥		٤٣		٣٤	تشرين ثانى رومى
صالى	٨	٢	١٥	٨		١٣		٥٦		٦		٤٣		٣٤	
چهارشنبه	٩	٣	١٦	٩		١٥	١	٥٨		٧		٤٣		٣٤	هبوب باد جنوبى
پنجشنبه	١٠	٤	١٧	١٠		١٧	٢	٠		٨		٤٤		٣٤	
جمعه	١١	٥	١٨	١١		١٨		٢		٩		٤٤		٣٥	اختفاء حشرات
جمعه ایرتسى	١٢	٦	١٩	١٢		٢٠		٤		١٠		٤٤		٣٥	قوج قاتمى اورته‌سى
پازار	١٣	٧	٢٠	١٣		٢٢		٦		١١		٤٤		٣٥	
پازار ایرتسى	١٤	٨	٢١	١٤		٢٤		٨		١٢		٤٤		٣٥	
صالى	١٥	٩	٢٢	١٥		٢٥		١٠		١٣		٤٥		٣٥	
چهارشنبه	١٦	١٠	٢٣	١٦		٢٧		١٢		١٤		٤٥		٣٥	
پنجشنبه	١٧	١١	٢٤	١٧		٢٨		١٤		١٥		٤٥		٣٦	
جمعه	١٨	١٢	٢٥	١٨		٣٠		١٦		١٦		٤٥		٣٦	نزول ماء اشجار
جمعه ایرتسى	١٩	١٣	٢٦	١٩		٣١		١٧		١٧		٤٥		٣٦	فورتنه
پازار	٢٠	١٤	٢٧	٢٠		٣٣		١٩		١٧		٤٥		٣٦	
پازار ایرتسى	٢١	١٥	٢٨	٢١		٣٤		٢١		١٨		٤٥		٣٦	
صالى	٢٢	١٦	٢٩	٢٢		٣٦		٢٢		١٩		٤٦		٣٦	اولكر فورتنه‌سى
چهارشنبه	٢٣	١٧	٣٠	٢٣		٣٧		٢٤		٢٠		٤٦		٣٧	
پنجشنبه	٢٤	١٨	١	٢٤		٣٨		٢٥		٢٠		٤٦		٣٧	كانون اول افرنجى
جمعه	٢٥	١٩	٢	٢٥		٣٩		٢٦		٢١		٤٦		٣٧	هبوب عواصف
جمعه ایرتسى	٢٦	٢٠	٣	٢٦		٤٠		٢٧		٢٢		٤٦		٣٧	
پازار	٢٧	٢١	٤	٢٧		٤١		٢٨		٢٢		٤٦		٣٧	ليلهٔ قدر ـ دخول مريم
پازار ایرتسى	٢٨	٢٢	٥	٢٨		٤٢		٢٩		٢٣		٤٦		٣٧	بمعبد (ع م) ـ ابتداء ريح
صالى	٢٩	٢٣	٦	٢٩		٤٣		٣٠		٢٤		٤٦		٣٧	شمالى ـ فورتنه
چهارشنبه	٣٠	٢٤	٧	٣٠	١٢	٤٤	٢	٣١	٧	٢٤	٩	٤٦	١	٣٨	

سنهٔ قمریه ١٣٢٢ ایام	شهور: شوال المکرم	شهور: تشرین ثانی رومی	شهور: کانون اول افرنجی	روز قاسم	امساك (سا د)	طلوع شمس (سا د)	ظهر (سا د)	عصر اول (سا د)	عشا (سا د)	سنهٔ مالیه ١٣٢٠ مواسم
پنجشنبه	١	٢٥	٨	٣١	١٢ ٤٥	٢ ٣٢	٧ ٢٥	٩ ٤٧	١ ٣٨	صلاة عید سا ٣ د ١٧
جمعه	٢	٢٦	٩	٣٢	٤٦	٣٣	٢٥	٤٧	٣٨	آخر سقوط اوراق
جمعه ایرتسی	٣	٢٧	١٠	٣٣	٤٧	٣٤	٢٦	٤٧	٣٨	
بازار	٤	٢٨	١١	٣٤	٤٨	٣٥	٢٦	٤٧	٣٨	
بازار ایرتسی	٥	٢٩	١٢	٣٥	٤٨	٣٦	٢٦	٤٧	٣٨	
صالی	٦	٣٠	١٣	٣٦	٤٩	٣٧	٢٧	٤٧	٣٨	قره قیش فورتنه‌سی
چهارشنبه	٧	١	١٤	٣٧	٥٠	٣٨	٢٧	٤٧	٣٨	
پنجشنبه	٨	٢	١٥	٣٨	٥٠	٣٨	٢٧	٤٧	٣٨	کانون اول رومی
جمعه	٩	٣	١٦	٣٩	٥١	٣٩	٢٧	٤٧	٣٨	فورتنه‌سی
جمعه ایرتسی	١٠	٤	١٧	٤٠	٥١	٣٩	٢٨	٤٧	٣٨	
بازار	١١	٥	١٨	٤١	٥١	٣٩	٢٨	٤٧	٣٨	
بازار ایرتسی	١٢	٦	١٩	٤٢	٥٢	٤٠	٢٨	٤٧	٣٨	
صالی	١٣	٧	٢٠	٤٣	٥٢	٤٠	٢٨	٤٧	٣٨	
چهارشنبه	١٤	٨	٢١	٤٤	٥٢	٤٠	٢٨	٤٧	٣٨	اول شب یلدا
پنجشنبه	١٥	٩	٢٢	٤٥	٥٢	٤٠	٢٨	٤٧	٣٩	
جمعه	١٦	١٠	٢٣	٤٦	٥٢	٤٠	٢٨	٤٧	٣٩	اول اربعین ـ فصل شتا
جمعه ایرتسی	١٧	١١	٢٤	٤٧	٥٢	٩ ٤٠	٢٨	٤٧	٣٨	
بازار	١٨	١٢	٢٥	٤٨	٥٢	٨ ٤٠	٢٨	٤٧	٣٨	
بازار ایرتسی	١٩	١٣	٢٦	٤٩	٥٢	٣٩	٢٨	٤٧	٣٨	آخر شب یلدا ـ گون
صالی	٢٠	١٤	٢٧	٥٠	٥١	٣٩	٢٨	٤٧	٣٨	دونمی فورتنه‌سی
چهارشنبه	٢١	١٥	٢٨	٥١	٥١	٣٩	٢٨	٤٧	٣٨	
پنجشنبه	٢٢	١٦	٢٩	٥٢	٥١	٣٩	٢٧	٤٧	٣٨	
جمعه	٢٣	١٧	٣٠	٥٣	٥٠	٣٩	٢٧	٤٧	٣٨	
جمعه ایرتسی	٢٤	١٨	٣١	٥٤	٥٠	٣٨	٢٧	٤٧	٣٨	
بازار	٢٥	١٩	١	٥٥	٤٩	٣٧	٢٧	٤٧	٣٨	کانون ثانی افرنجی
بازار ایرتسی	٢٦	٢٠	٢	٥٦	٤٩	٣٧	٢٦	٤٧	٣٨	رأس سنهٔ میلاد
صالی	٢٧	٢١	٣	٥٧	٤٨	٣٦	٢٦	٤٧	٣٨	افرنجی ١٩٠٥
چهارشنبه	٢٨	٢٢	٤	٥٨	٤٧	٣٥	٢٥	٤٧	٣٨	
پنجشنبه	٢٩	٢٣	٥	٥٩	١٢ ٤٦	٢ ٣٤	٧ ٢٥	٩ ٤٧	١ ٣٨	

سنهٔ قمریه ١٣٢٢ ایام	شهور ذی القعده	کانون اول رومی	کانون ثانی افرنجی	روز قاسم	امساك سا	د	طلوع شمس سا	د	ظهر سا	د	عصر اول سا	د	عشا سا	د	سنهٔ مالیه ١٣٢٠ مواسم
جمعه	١	٢٤	٦	٦٠	١٢	٤٥	٢	٣٣	٧	٢٤	٩	٤٧	١	٣٨	
جمعه ایرتسی	٢	٢٥	٧	٦١		٤٤		٣٢		٢٤		٤٦		٣٨	میلاد عیسی (ع م)
بازار	٣	٢٦	٨	٦٢		٤٣		٣١		٢٣		٤٦		٣٧	زمهریر فورتنه‌سی
بازار ایرتسی	٤	٢٧	٩	٦٣		٤٢		٣٠		٢٣		٤٦		٣٧	
صالی	٥	٢٨	١٠	٦٤		٤١		٢٨		٢٢		٤٦		٣٧	اشتداد برودت
چهارشنبه	٦	٢٩	١١	٦٥		٤٠		٢٧		٢٢		٤٦		٣٧	
پنجشنبه	٧	٣٠	١٢	٦٦		٣٩		٢٦		٢١		٤٦		٣٧	
جمعه	٨	٣١	١٣	٦٧		٣٨		٢٤		٢٠		٤٦		٣٧	
جمعه ایرتسی	٩	١	١٤	٦٨		٣٧		٢٣		٢٠		٤٦		٣٧	کانون ثانی رومی ـ رأس
بازار	١٠	٢	١٥	٦٩		٣٦		٢١		١٩		٤٦		٣٦	سنهٔ میلاد رومی ١٩٠٥
بازار ایرتسی	١١	٣	١٦	٧٠		٣٤		٢٠		١٨		٤٥		٣٦	وختان مسیح ـ اختفاء هوام
صالی	١٢	٤	١٧	٧١		٣٣		١٨		١٧		٤٥		٣٦	فورتنه
چهارشنبه	١٣	٥	١٨	٧٢		٣١		١٧		١٦		٤٥		٣٦	
پنجشنبه	١٤	٦	١٩	٧٣		٣٠		١٥		١٦		٤٥		٣٦	خاچی صویه انغا فورتنه
جمعه	١٥	٧	٢٠	٧٤		٢٨		١٣		١٥		٤٥		٣٦	(تعمید مسیح) سی
جمعه ایرتسی	١٦	٨	٢١	٧٥		٢٧		١١		١٤		٤٥		٣٥	
بازار	١٧	٩	٢٢	٧٦		٢٥		١٠		١٣		٤٥		٣٥	
بازار ایرتسی	١٨	١٠	٢٣	٧٧		٢٤		٨		١٢		٤٤		٣٥	
صالی	١٩	١١	٢٤	٧٨		٢٢		٦		١١		٤٤		٣٥	
چهارشنبه	٢٠	١٢	٢٥	٧٩		٢٠		٤		١٠		٤٤		٣٥	فورتنه
پنجشنبه	٢١	١٣	٢٦	٨٠		١٨		٢		٩		٤٤		٣٥	
جمعه	٢٢	١٤	٢٧	٨١		١٧	٢	٠		٨		٤٤		٣٤	شدت سرما
جمعه ایرتسی	٢٣	١٥	٢٨	٨٢		١٥	١	٥٨		٧		٤٣		٣٤	
بازار	٢٤	١٦	٢٩	٨٣		١٣		٥٦		٦		٤٣		٣٤	آیندون فورتنه‌سی
بازار ایرتسی	٢٥	١٧	٣٠	٨٤		١١		٥٤		٥		٤٣		٣٤	آخر اربعین
صالی	٢٦	١٨	٣١	٨٥		٩		٥٢		٤		٤٣		٣٤	اول خمسین
چهارشنبه	٢٧	١٩	١	٨٦		٧		٥٠		٣		٤٣		٣٤	شباط افرنجی
پنجشنبه	٢٨	٢٠	٢	٨٧		٥		٤٨		٢		٤٢		٣٣	
جمعه	٢٩	٢١	٣	٨٨		٣		٤٦	٧	٠		٤٢		٣٣	
جمعه ایرتسی	٣٠	٢٢	٤	٨٩	١٢	١	١	٤٤	٦	٥٩	٩	٤٢	١	٣٣	ازدواج حیوانات

ایام	ذی الحجه	کانون ثانی رومی	شباط افرنجی	روز قاسم	امساك سا د	طلوع شمس سا د	ظهر سا د	عصر اول سا د	عشا سا د	مواسم
سنهٔ قمریه ١٣٢٢	شهور									سنهٔ مالیه ١٣٢٠
بازار	١	٢٣	٥	٩٠	٤٩ ١١	٤١ ١	٥٨ ٦	٤١ ٩	٣٣ ١	
بازار ایرتسی	٢	٢٤	٦	٩١	٥٧	٣٩	٥٧	٤١	٣٣	غایت قوت سرما
صالی	٣	٢٥	٧	٩٢	٥٤	٣٧	٥٦	٤١	٣٣	فورتنه
چهارشنبه	٤	٢٦	٨	٩٣	٥٢	٣٤	٥٥	٤١	٣٢	
پنجشنبه	٥	٢٧	٩	٩٤	٥٠	٣٢	٥٣	٤١	٣٢	
جمعه	٦	٢٨	١٠	٩٥	٤٧	٢٩	٥٢	٤٠	٣٢	
جمعه ایرتسی	٧	٢٩	١١	٩٦	٤٥	٢٧	٥١	٤٠	٣٢	
بازار	٨	٣٠	١٢	٩٧	٤٢	٢٤	٥٠	٤٠	٣٢	
بازار ایرتسی	٩	٣١	١٣	٩٨	٤٠	٢٢	٤٨	٣٩	٣١	یوم عرفه — فورتنه
صالی	١٠	١	١٤	٩٩	٣٨	١٩	٤٧	٣٩	٣١	صلاة عید اضحی سا ٢ د ٤
چهارشنبه	١١	٢	١٥	١٠٠	٣٥	١٧	٤٦	٣٩	٣١	شباط رومیده دخول مسیح
پنجشنبه	١٢	٣	١٦	١٠١	٣٣	١٤	٤٥	٣٨	٣١	معبده (ع م) غرس اشجار
جمعه	١٣	٤	١٧	١٠٢	٣٠	١٢	٤٣	٣٨	٣١	
جمعه ایرتسی	١٤	٥	١٨	١٠٣	٢٨	٩	٤٢	٣٨	٣١	ازدواج طیور
بازار	١٥	٦	١٩	١٠٤	٢٥	٦	٤١	٣٧	٣١	جمرهٔ اولی بهوا
بازار ایرتسی	١٦	٧	٢٠	١٠٥	٢٣	٤	٣٩	٣٧	٣١	
صالی	١٧	٨	٢١	١٠٦	٢٠	١ ١	٣٨	٣٧	٣١	
چهارشنبه	١٨	٩	٢٢	١٠٧	١٨	٥٩ ١٢	٣٧	٣٦	٣٠	
پنجشنبه	١٩	١٠	٢٣	١٠٨	١٥	٥٦	٣٥	٣٦	٣٠	
جمعه	٢٠	١١	٢٤	١٠٩	١٢	٥٣	٣٤	٣٦	٣٠	
جمعه ایرتسی	٢١	١٢	٢٥	١١٠	١٠	٥٠	٣٢	٣٥	٣٠	
بازار	٢٢	١٣	٢٦	١١١	٧	٤٨	٣١	٣٥	٣٠	
بازار ایرتسی	٢٣	١٤	٢٧	١١٢	٤	٤٥	٣٠	٣٥	٣٠	جمرهٔ ثانیه بماء
صالی	٢٤	١٥	٢٨	١١٣	٣ ١١	٤٢	٢٩	٣٤	٣٠	آمدن لقلق [شتا
چهارشنبه	٢٥	١٦	١	١١٤	٥٩ ١٠	٤٠	٢٧	٣٤	٣٠	مارتهٔ افرنجی — انکسار
پنجشنبه	٢٦	١٧	٢	١١٥	٥٧	٣٧	٢٦	٣٤	٣٠	زراعه تخمی زرعی فورتنه
جمعه	٢٧	١٨	٣	١١٦	٥٤	٣٤	٢٥	٣٣	٣٠	
جمعه ایرتسی	٢٨	١٩	٤	١١٧	٥١	٣٢	٢٣	٣٣	٣٠	
بازار	٢٩	٢٠	٥	١١٨	٤٩	٢٩	٢٢	٣٣	٣٠	جمرهٔ ثالثه بتراب
بازار ایرتسی	٣٠	٢١	٦	١١٩	٤٦ ١٠	٢٦ ١٢	[illegible]	٣٣ [illegible]	٣٠ ١	جریان ماء اشجار

بعض وقایع مشهوره

هجرت شرف نبویه‌دن مقدم

سنین	
١٨١٧٥٨	مورخین قولنجه خلقت عالم
٦٢١٢	خلقت حضرت آدم علیه السلام
٣٩٧٤	طوفان حضرت نوح علیه السلام
٣٥٤٨	مصرك ابتدای معموریتی
٢٨١٢	ملوك بنی آشورك ابتدای ظهوری
٢٥٧٠	ولادت حضرت ابراهیم علیه السلام
٢٤٧٠	ختان حضرت اسماعیل علیه السلام
٢٣١٧	حضرت یعقوب علیه السلامك مصری تشریفلری
٢٢٩١	مصرده یدی سنه متداولان قحط وغلا
٢١٧٦	فرعونك مصرده اطفال ذکوری اتلافی
٢١٦٦	لاتین قراللغنك تشکلی
٢١٦٥	آتنه قراللغنك تشکلی
٢٠٧٥	حضرت موسی علیه السلامك مصردن خروجی
٢٠٣٤	ملوك یهودك ابتدای حکومتی
١٦٣٨	حضرت داود علیه السلامك پادشاهلغی
١٥٩٨	حضرت سلیمان علیه السلامك پادشاهلغی
١٣٥٣	ملوك بنی آشورك بابل حکومتندن آیرلمسی
١٣٣٧	روما شهرینك بناسی
١١٥٥	بخت النصرك قدس شریفی تخریبی
١١١٠	ایران شاهلرینك کیانیان طبقه سنه انتقالی

سنین	
١١٠٨	ایرانیلرك مصری استیلاسی
٩١٦	اسکندرك مصری ایرانلولردن استردادی
٩١٥	اسکندرك ایرانی استیلاسیله دارانك مقتولیتی
٦١٢	مصرك رومایه التحاقی
٥٨٥	میلاد حضرت عیسی علیه السلام
٥١٧	رومادە پاپا نصبی
٤٨٤	جام ایجادی
٣٦٨	طبقهٔ ساسانیه‌نك ظهوری
٢٣٤	آیاصوفیه‌نك بناسی
٢٠١	صو ترازوسی ایجادی
١٦٣	فرانسه قراللغنك تشکلی
٥٣	مولد النبی علیه السلام
٤٠	توی قلمی ایجادی
٣٣	له قراللغنك تشکلی
١٨	حضرت رسول اکرمك حضرت خدیجه ایله ازدواجلری
٢٥	اسقوچیا قراللغنك تشکلی
١٤	انکلتره قراللغنك تشکلی
١٣	نبوت محمدیه (صلی اه علیه وسلم)
١١	اسپانیا قراللغنك تشکلی

هجرت جلیله‌دن مؤخر

١	هجرت نبویه علیه افضل الصلوة والتحیه
٢	غزای بدر کبری
٣	غزوهٔ احد
٥	غزوهٔ خندق
٧	فتح خیبر
٨	فتح مکهٔ مکرمه

سنين

١٠ حج وداع
١١ خلافت جليلهٔ حضرت ابو بكر رضى الله عنه
١٣ خلافت جليلهٔ حضرت عمر رضى الله عنه
١٤ بناى بصره
١٤ فتح شام
١٩ فتح قيصريه
٢٠ فتح مصر
٢٤ خلافت جليلهٔ حضرت عثمان رضى الله عنه
٢٧ فتح جزيرهٔ قبرس
٣٥ خلافت جليلهٔ حضرت على رضى الله عنه
٣٦ اهل اسلام جانبندن استانبولك ابتداكى
محصرهسى
٤١ ظهور بنى اميه
٤٩ غلطهده عرب جامعنك اولكى بناسى
٦٠ وقعهٔ دلسوز كربلا
٧٥ ضرب سكهٔ اسلاميه
٨٠ ولادت حضرت امام اعظم رضى الله عنه
٨٢ سجليا جزيرهسيله مسينا بوغازينك فتحى
٩٢ اسلامك اندلسه عبورى
٩٥ غلطهده عرب جامعنك ايكنجى بناسى
١٢٠ كاغد ايجادى
١٣١ عربلر بيننده علم كيميانك شيوعى
١٣٣ انقراض بنى اميه
١٣٩ ظهور دولت عباسيه
١٣٩ اندلسده دولت بنى اميه تشكلى
١٥٠ انتقال حضرت امام اعظم رضى الله عنه
١٨٣ دانيمارقه قراللغنك تشكلى
٢٩٧ دولت فاطميهنك تشكلى
٣٦٢ روسيه دولتنك تشكلى
٤٢٢ دولت سلجوقيهنك ظهورى

سنين

٤٥٥ مجار قراللغنك تشكلى
٤٨٠ ولادت جليلهٔ حضرت عبد القادر
قدس سره
٥١٦ ساعت ايجادى
٥٦١ انتقال حضرت عبد القادر قدس سره
٥٦٧ ملوك ايوبيهنك ظهورى
٦٠٤ مولد شريف قرائتنك ابتداسى وولادت
جليلهٔ حضرت مولانا قدس سره العالى
٦٥٦ دولت عباسيهنك انقراضى
٦٧٢ انتقال حضرت مولانا قدس سره العالى
٦٨٦ كوزلك ايجادى
٦٨٧ كمى بوصلهسى ايجادى
٦٨٧ دولت سلجوقيهنك انقراضى
٦٨٨ ظهور دولت ابد مدت عليهٔ عثمانيه
٦٩٩ مبدأ استقلال و قرائت خطبهٔ شريفه
٧٢٦ فتح بروسه و تولد حضرت خدا-
وندكار غازى
٧٢٨ ضرب سكهٔ همايون عثمانيه
٧٢٨ دولت عليهده موظف عسكر تنظيمى
٧٥٨ شهزاده سليمان پاشا حضرتلرينك
بحرأ روم ايليه بچوب كليبوليبى
و حواليسنى فتحلرى
٧٦٢ طوپ ايجادى
٧٧٣ فتح ادرنه
٧٨٤ مصرده دولت چراكسهنك ظهورى
٧٩١ انتقال حضرت شيخ محمد بهاء الدين
نقشبند قدس سره
٧٩٢ خداوندكار غازى حضرتلرينك قوصوهده
مظفريت و شهادتى
٧٩٦ فتح سلانيك و يكى شهر
٧٩٧ يلديرم بايزيدخان حضرتلرينك نيكبولى غالبيتى

سنين

٧٩٨ اناطولی حصارینی انشا بیوردقلری

٧٩٨ بروسه‌ده جامع کبیره وضع اساس بیوردقلری

٨٠٤ وقعهٔ تیمور

٨٣٣ بروسه‌ده امیر سلطان حضرتلرینك انتقالی قدس سره

٨٣٥ فتح یانیه

٨٤٨ سلطان مراد خان ثانی حضرتلرینك وارنه غالبیتی

٨٥١ صنعت طباعت ایجادی

٨٥٢ قوصوه مظفریت ثانیه‌سی

٨٥٦ فاتح حضرتلرینك روم ایلی حصارینی بنا بیوردقلری

٨٥٧ قره‌دن کیلر امرارله استانبولی فتح بیوردقلری

٨٥٨ اسکی سرایك بناسی

٨٦٢ آمریقانك کشفی

٨٦٥ دولت ایوبیه نك انقراضی

٨٦٨ اتمام جامع حضرت فاتح

٨٧٥ سرای جدیدك اتمامی

٨٨٠ منکلی کرای خانك دولت عثمانیه‌یه مطاوعتی

٨٩٢ کال رئیسك دونتا ایله اسپانیایه عزیمتی

٩٠٣ بنای جامع سلطان بایزید خان ثانی

٩٠٣ امید برونی طریقنك کشفی

٩٢٠ سلطان سلیم اول حضرتلرینك چالدیران وقعهٔ مشهوره‌سی

٩٢٢ سلیم اول حضرتلرینك مصری فتحی

٩٢٢ امانات جلیله ایله شرفیاب اولدقلری

٩٢٢ جیب ساعتی ایجادی

٩٢٢ فتح حلب و شام

٩٢٣ درسعادتده ترسانه بناسی

سنين

٩٣٥ ویانه‌نك برنجی محاصره‌سی

٩٣٧ جان‌برد غزالینك اوفاتی

٩٤٤ عدنك تسخیری

٩٤٧ ایمپراطور قارلوسك هزیمتی

٩٦١ بحر محیط شرقی‌یه سیدی رئیسك برنجی سفری

٩٦٥ سلیمانیه جامعنك اتمامی

٩٧٩ قلیج علی پاشانك قپودان دریا نصبی

٩٨٥ اندلسك تخلیه‌سی

٩٨٧ تقی‌الدین رصدینك انشاسی و حساب اصول اعشاری

١٠٠٥ سلطان محمد خان ثالث حضرتلرینك اکری قلعه‌سنی فتح و غلبه‌سی

١٠١٢ ممالك اسلامیه‌ده دخان استعمالی

١٠٥٠ انفیه‌نك استانبولده استعمالی

١٠٥١ اوروپاده غزته ایجادی

١٠٩٤ ویانه‌نك ایکنجی محاصره‌سی

١١١٦ بیوك پترونك روسیه‌یه نظام وضعی

١١٣٥ اسکدارده دارالطباعه تأسیسی

١١٦٧ چیچك آشیشی اختراعی

١١٩٩ بالون ایجادی

١٢٠٦ تلغراف ایجادی

١٢١٣ سلطان سلیم ثالث حضرتلرینك مصری بوناپارتدن فتح و استخلاصی

مصراع :

« سلیم ثالث اولدی ملك مصره فاتح ثانی »

١٢١٥ طاش باصمه‌سی ایجادی

١٢٢٢ واپور کمیسی ایجادی

١٢٢٢ سلطان محمود خان ثانی حضرتلرینك حرمین محترمینی وهابیلردن تخلیه‌یه همت جلیله‌لری

سنین

١٢٣٣ اوروپا مصالحهٔ عمومیه‌سی
١٢٤٠ شمندوفر ایجادی
١٢٤١ وقعهٔ خیریه و تأسیس عساکر نظامیه
١٢٤٢ درسعادتده مکتب طبیه تأسیسی
١٢٥٣ جسر عتیقك انشاسی
١٢٥٤ قرانتینه نظامنك وضعی
١٢٥٥ تنظیمات خیریه
١٢٥٩ سلطان عبدالمجید خان حضرتلرینك صحیح العیار مسکوکات ضربنه همتلری
١٢٦٥ ایاصوفیه جامع شریفنی اعمار بیوردقلری
١٢٦٦ خرقهٔ سعادت دائرهٔ علیه‌سی مجدداً انشاسنه موفقیتلری
١٢٧٧ ابنیهٔ مقدسهٔ حرم سعادته موفقیتلری
١٢٧٧ بروسه جامع کبیرینی تجدید بیوردقلری
١٢٧٨ طورپیل ایجادی
١٢٨١ تشکیل ولایات مبدائی
١٢٨١ پروسیالیلرك اوستریا ایله صادوه محاربه‌سی
١٢٨٣ منافع عمومیه صندوقلری تأسیسی
١٢٨٣ ایکنه‌لی تفنك ایجادی
١٢٨٤ سلطان عبدالعزیز خان حضرتلرینك اوروپایه سیاحتی
١٢٨٦ سویش جدولنك کشادی

سنین

١٢٨٧ پروسیا و فرانسه دولتلرینك محاربه‌سی
١٢٨٧ آلمانیا ایمپراطورلغنك اعلانی
١٢٨٧ ایتالیا دولتنك رومایی استیلاسی
١٢٨٧ فرانسه‌نك جمهوریته انقلابی
١٢٨٨ درسعادتده ترامواینك احداثی
١٢٨٩ تونولك تحت انحصاره ادخالی
١٢٨٩ ترسانهٔ عامره‌ده حوض سابح استعمالی
١٢٩٠ غلطه‌ده تونل کشادی
١٢٩٠ ازمید تیمور یولنك انشاسی
١٢٩٣ قانون اساسی وضعی
١٢٩٣ روسیه محاربهٔ اخیره‌سی
١٢٩٥ برلین قونغره‌سی
١٢٩٦ سجل احوال تأسیسی
١٢٩٧ درسعادتده موزه‌نك رسم کشادی
١٣١٢ درسعادت ریختملرینك وضع اساسی
١٣١٣ درسعادتده دارالعجزه‌نك رسم کشادی
١٣١٥ دولت علیه‌نك یونان ایله وقوع بولان محاربه و مظفریتی
١٣١٦ حمیدیه اطفال خسته‌خانه‌سنك رسم کشادی
١٣١٨ حجاز تلغراف خطنك رسم کشادی
١٣١٨ حمیدیه حجاز تیمور یولنك وضع اساسی

﴿ سلاطين عظام شوكت اتسام عثمانيه حضراتنك تاريخ ولادت وجلوس همايون ومدت عمر وسلطنتلريله مراقد متبركه‌لرى ﴾

﴿ مؤسس بنيان سلطنت غازى سلطان عثمان خان عاليمنقبت حضرتلرى ﴾

ارطغرل غازى حضرتلرى صلبندن ٦٥٦ سنهٔ هجريه‌سنده تولد ايله ٦٩٩ سنه‌سى جمادى الاولى‌سنك درديجى كونى بالاستقلال جالس تخت سلطنت اولوب ٧٢٦ سنه‌سى شهر رمضاننك يكرمى برنجى كونى ارتحاللرى وقوع بولمشدر . مدفن شريفلرى بروسه‌ده حصار ايچنده عثمانيه ميدانده‌در .

﴿ بروسه فاتحى غازى سلطان اورخان حضرتلرى ﴾

سلطان عثمان حضرتلرينك مخدوم معالى موسوملريدر . ٦٨٠ سنه‌سنده تولد ايدرك ٧٢٦ سنه‌سى شهر رمضاننده جالس سرير سلطنت اولمشلر و ٧٦١ سنه‌سنده ارتحاللرى وقوعيله پدر معظملرى جوارنده ديكر تربهٔ مخصوصه‌يه دفن اولنمشلردر .

﴿ خداوندكار غازى سلطان مراد خان اول حضرتلرى ﴾

سلطان اورخان حضرتلرى صلبندن ٧٢٦ سنه‌سنده تولد و ٧٦١ ده پدر جنت مقرلرى مقامنه جلوس بيورمشلردر . ٧٩١ سنه‌سى شهر رمضان شريفى اوائلنده قوصوه محاربهٔ مشهوره‌سنده شهيداً ارتحال بيورملريله نعش مغفرت نقشلرى بروسه‌يه نقل ايله چكركه نام محله‌دكى جامع شريف وعمارت عامره‌لرى قارشوسنده كائن تربهٔ محترمه‌يه دفن اولنمشدر . محل شهادتلرنده دخى بشقه‌جه تربهٔ منيفه‌لرى واردر . انواع مبرات عديده‌لرندن بروسه‌ده سراى همايون محلى قارشوسنده وعثمانيه ميدانى نزدنده شهادت جامعى ناميله بر معبد وسيع انشا بيورمشلردر .

﴿ غازى سلطان يلديرم بايزيد خان حضرتلرى ﴾

سلطان مراد خان اول حضرتلرينك مخدوم بسالت موسوملريدر . ٧٦١ سنه‌سنده قدمنهادهٔ مهد شهود اولوب ٧٩١ سنه‌سنده جالس تخت عثمانى و ٨٠٥ سنه‌سى شعبانناك اون بشنجى كونى تارك دار فانى اولمشلردر . مدفن شريفلرى بروسه‌ده مشهور جامع كبير پر نورلرينك غيرى اولان و شهرك جانب شرقيسنه مصادف بولنان ديكر جامع شريفلريله مدرسه و صو كرلرى وسائر آثار لطيفه‌لرى جوارنده‌در .

﴿ چلبى سلطان محمد خان غازى حضرتلرى ﴾

سلطان يلديرم بايزيد خان حضرتلرى صلبندن ٧٨١ سنه‌سنده تولدايامشلردر . ٨١٦ سنه‌سنده جلوس همايونلرى و ٨٢٤ سنه‌سنده ارتحاللرى وقوعبولمشدر . بروسه‌ده غايت مصنع جامع شريفلرى پيشكاهنده و سلطانيه ناميله مشهور مدرسهٔ شريفه و عمارت معموره‌لرى جوارنده كائن يشيل تربهٔ رفيعه‌يه دفن اولنمشلردر .

﴿ غازى سلطان مراد خان ثانى حضرتلرى ﴾

چلبى سلطان محمدخان حضرتلرينك مخدوم مفخملريدر . ٨٠٦ سنه‌سنده تولد و ٨٢٤ سنه‌سنده جلوس ايله ٨٥٥ سنه‌سى محرمنك بشنجى كونى ادرنه‌ده عازم كلشن سراى رحمت اولوب بروسه‌ده‌كى مراديه‌سنده كائن جامع شريفلرى اتصالنده قبه‌سنك اوزرى اچيق تربهٔ مخصوصه‌لرينه نقل و دفن اولنمشلردر . اشبو تربهٔ مباركه حريمنده سلطان جم حضرتلرينك غايت مزين تربه‌لريله ديكر شهزادكان ذيشان حضراتنك ده متعدد و مكلف تربهٔ شريفه و يانده مدرسه و عمارات عامره‌لرى واردر .

﴿ ابو الفتح والمغازی سلطان محمد خان ثانی حضرتلری ﴾

سلطان مرادخان ثانی حضرتلرینك مخدوم سعادت موسوملریدر . استانبول و طربزون و نیجه بلاد عظیمه فتحنه موفقیتلری جهتیله ابو الفتح عنوان جلیلیله اشتهار بولمشلردر . ۸۳۳ سنه‌سی رجبنك یدنجی کونی قدمنهادهٔ عالم وجود و ۸۵۵ سنه‌سی محرمنده جالس تخت معالی‌نمود اولمشلر و ۸۸۶ سنه‌سی ربیع الاولنك دردنجی کونی غزایه عزیمت اثناسنده ککبوزه مرحله‌سی جوارنده ارتحال بیوردیلر . تربهٔ علیالری استانبولده جامع جسیم و منورلری پیشگاهنده و سائر آثار جلیله‌لری جوارنده‌در .

﴿ غازی سلطان بایزید خان ثانی حضرتلری ﴾

ابو الفتح سلطان محمد خان حضرتلری صلبندن ۸۵۱ سنه‌سنده تولد ایله ۸۸۶ سنه‌سنده جلوس و ۹۱۸ سنه‌سی ربیع الآخرینك اوننجی کونی ارتحال بیوردیلر . مدفن شریفلری استانبولده باب سر عسکری میداننده‌کی جامع شریفلری پیشگاهنده‌در .

﴿ فاتح مصر سلطان سلیم خان اول حضرتلری ﴾

سلطان بایزید خان ثانی حضرتلرینك مخدوم عالیگهرلریدر . ۸۷۵ سنه‌سنده تولد ایله ۹۱۸ سنه‌سنده جالس تخت عالی بخت عثمانی و ۹۲۶ سنه‌سی شوالنك طقوزنجی کونی عازم کاشن سرای جاودانی اولمشلر و آز وقتده چوق آثار جلیله‌یه موفق بیورلمشلر . تربهٔ مبارکه‌لری استانبولده واقع جامع شریفلری پیشگاهنده‌در .

﴿ غازی سلطان سلیمان خان اول حضرتلری ﴾

قانونی عنوانیله مشهوردر . یاوز سلطان سلیم خان قدیم حضرتلرینك مخدوم مفخملریدر . ۹۰۰ سنه‌سنده ولادت سنیه‌لری و ۹۲۶ سنه‌سنده جلوس همایونلری

و قرق سکز سنه سلطنتدن صوکره سکتوار غزاسنده خسته‌لنه‌رق ٩٧٤ سنه‌سی صفرینك یکرمنجی کونی ارتحاللری وقوعه کلمشدر . باب فتوا جوارنده جسیم و متین جامع شریف بی نظیرلری پیشکاهنده واقع تربهٔ مخصوصه‌لرینه دفن اولنمشلردر . ادرنه‌ده‌کی اسکی جامع شریفده اولدیغی مثللو تربهٔ مذکوره قپوسنك اوستنده دخی حجر اسود اسعدك برجزئی بولندیغی مشهور و اثری مشهود اولمغله پیشکاهندن اماله انظار زیارتله کسب شرف اولنقده‌در .

غازی سلطان سلیم خان ثانی حضرتلری

سلطان سلیمان خان اول حضرتلری صلبندن ٩٣٠ سنه‌سی رجبنك التنجی کونی تولد و ٩٧٤ سنه‌سنده جلوس بیورمشلر و ٩٨٣ سنه‌سی شعبانك یکرمی بشنجی کونی ارتحال ایلمشلردر . مدفن شریفلری ایاصوفیه جامعی حریمنده‌در . مبرات مکمله‌لرندن ادرنه‌ده مشهور و بیهمتا جامع شریفلری و ایاصوفیه‌نك جسیم مناره‌لریله درون و بیرونده و قونیه و بلاد سائره‌ده آثار خیریه‌لری واردر .

غازی سلطان مراد خان ثالث حضرتلری

٩٥٣ سنه‌سی جمادی الاولیسنك بشنجی کونی سلطان سلیم خان ثانی حضرتلری صلبندن تولد ایله ٩٨٣ سنه‌سنده جلوس بیورمشلردر . ١٠٠٣ سنه‌سی جمادی الاولیسنك سکزنجی کونی ارتحال ایتملریله ایاصوفیه حریمنده پدر افخملری تربهٔ شریفه‌سی اتصالنده کائن تربهٔ مخصوصه‌لرینه دفن اولنمشلردر .

اکری فاتحی غازی سلطان محمد خان ثالث حضرتلری

سلطان مراد خان ثالث حضرتلرینك مخدوم مفخملریدر . ٩٧٤ سنه‌سی ذی القعده‌سنك یدنجی کونی تولد و ١٠٠٣ سنه‌سی جمادی الاولیسنده جلوس و ١٠١٢ سنه‌سی رجبنك اون ایکنجی کونی رحلت ایلمشلردر . مدفن شریفلری

ایاصوفیه پیشگاهنده اسکی دارالفنون قارشوسندهکی کوشهده تربهٔ مزینه درونندهدر .

﴿ غازی سلطان احمد خان اول حضرتلری ﴾

سلطان محمدخان ثالث حضرتلری صلبندن ٩٩٨ سنهسی جمادیالاخرهسنك اون ایکنجی کونی تولد ایله ١٠١٢ سنهسی رجبنده جالس تخت عثمانی اولمشلر و ١٠٢٦ سنهسی ذیالقعدهسنك یکرمی ایکنجی کونی ارتحال ایلمشلردر . استانبولده آت میداننده‌کی التی منارهلی جامع شریفلری جوارنده واقع تربهٔ مخصوصهده مدفوندرلر . اون دردنجی پادشاه عالیجاه اولوب اون درت یاشلرنده جلوس ایله اون درت سنه مقام معلای سلطنته رونقساز اولمشلردر .

﴿ سلطان مصطفی خان اول حضرتلری ﴾

سلطان محمد خان ثالث حضرتلری صلبندن ١٠٠١ سنهسنده تولد ایله ١٠٢٦ سنهسی ذیالقعدهسنك یکرمی ایکنجی کونی برادر اکبرلری سلطان احمد خان حضرتلری مقامنه جالس اولوب ١٠٢٨ سنهسی ربیعالاولی غرهسنده فراغت ایلمشلردر .

﴿ سلطان عثمان خان ثانی حضرتلری ﴾

سلطان احمد خان اول حضرتلرینك مخدوم کبیر مکارم موسوملریدر . ١٠١٣ سنهسنده تولد ایله ١٠٢٨ سنهسی ربیعالاولنده جلوس ایتمشلر و ١٠٣١ سنهسی رجبنك طقوزنجی کونی ارتحال ایتملریله پدر محترملری یاننده دفن اولنمشلردر .

﴿ سلطان مصطفی خان اول حضرتلری ﴾

١٠٣١ سنهسنده جالس تخت عالیٔ عثمانی اولوب ١٠٤٨ سنهسنده عالم

عقبایه رحلت ایلمشلر و ایاصوفیه جامع شریفنه متصل کتبخانه قربنده واقع تربهٔ مخصوصه‌یه دفن ایدلمشلردر .

فاتح بغداد غازی سلطان مراد خان رابع حضرتلری

سلطان احمد خان اول حضرتلری صلبندن ۱۰۱۸ سنه‌سی جمادی‌الاولیسنک یکرمی سکزنجی کونی تولد ۱۰۳۲ سنه‌سی ذی‌القعده‌سنک اون بشنجی کونی جالس تخت عثمانی اولمشلر و ۱۰۴۹ سنه‌سنده ارتحال ایله پدر معظملرینک یاننه دفن اولنمشلردر . کمال قوت وشجاعت فوق‌العاده ایله شهرت بولمشلر ایدی .

سلطان ابراهیم خان حضرتلری

سلطان احمد خان اول حضرتلری صلبندن ۱۰۲۴ سنه‌سی شوالنک اون اوچنجی کونی تولد و ۱۰۴۹ سنه‌سی شوالنک اون التنجی کونی برادر ظفر اثرلری سلطان مراد خان رابع حضرتلری مقامنه جلوس ایله ۱۰۵۸ سنه‌سی رجبنک یکرمی طقوزنده عالم فانیدن رحلت ایتملریله ایاصوفیه جامع شریفی اتصالنده عم اکرملری سلطان مصطفی خان اول حضرتلری نزدینه دفن اولنمشلردر .

غازی سلطان محمد خان رابع حضرتلری

۱۰۵۱ سنه‌سی شهر رمضان شریفنک یکرمی طقوزنجی کونی سلطان ابراهیم خان حضرتلری صلبندن تولد ایله ۱۰۵۸ سنه‌سی رجبنده جلوس ایتمشلر وقرق بر سنه سلطنتدن صکره ۱۰۹۹ سنه‌سی محرمنک ایکنجی کونی اختیار عزلت و ۱۱۰۴ سنه‌سنده ادرنه‌ده رحلت بیورمشلردر . نعش عالیلری استانبوله کتیریلوب باغچه قپوسنده والدهٔ محترمه‌لری ترخان سلطان حضرتلرینک اثر مکملاری اولان یکی جامع شریف حوالیسنده‌کی تربهٔ جسیمه‌یه دفن ایدلمشلردر .

﴿ سلطان سلیمان خان ثانی حضرتلری ﴾

۱۰۵۲ سنه‌سنده سلطان ابراهیم خان حضرتلری صلبندن تولد ایله ۱۰۹۹ سنه‌سنده جالس تخت عثمانی اولمشلر و ۱۱۰۲ سنه‌سنده ارتحال بیورمشلردر . مدفن شریفلری جد عالیلری سلطان سلیمان خان اول حضرتلری تربه‌سنده‌در .

﴿ سلطان احمد خان ثانی حضرتلری ﴾

سلطان ابراهیم خان حضرتلرینك مخدوم اکرملریدر . ۱۰۵۲ سنه‌سی ذی‌الحجه‌سنك التنجی کونی تولد ایله ۱۱۰۲ سنه‌سی شهر رمضانك یکرمی التنجی کونی برادر مکرملری سلطان سلیمان خان ثانی حضرتلری مقامنه جلوس ایلمشلردر . ۱۱۰۶ سنه‌سنده ارتحال ایله جد امجدلری سلطان سلیمان خان اول حضرتلری تربه‌سنده دفن اولنمشلردر .

﴿ سلطان مصطفی خان ثانی حضرتلری ﴾

۱۰۷٤ سنه‌سنده سلطان محمد خان رابع حضرتلری صلبندن تولد و ۱۱۰٦ سنه‌سی جمادی‌الاخره‌سنك یکرمی ایکنجی کونی عم مکرملری سلطان احمد خان ثانی حضرتلری مقامنه جالس اولمشلر و ۱۱۱۵ سنه‌سنده ارتحال دار بقا ایله یکی جامع شریف حوالیسنده‌کی ترخان والده سلطان حضرتلری تربهٔ شریفه‌سنه دفن ایدلمشلردر .

﴿ غازی سلطان احمد خان ثالث حضرتلری ﴾

سلطان محمد خان رابع حضرتلرینك نجل نجیل عالیلری اولوب ۱۰۸٤ سنه‌سنده تولد ۱۱۱۵ سنه‌سی ربیع‌الاخرینك ایکنجی کونی جلوس ایتمشلر و ۱۱٤۹ سنه‌سنده ارتحال دار بقا ایله یکی جامع شریف حریمنده والده سلطان حضرتلری تربهٔ منیفه‌سنه دفن اولنمشلردر .

غازی سلطان محمود خان اول حضرتلری

١١٠٨ سنه‌سی محرمنك دردنجی كونی سلطان مصطفى خان ثانی حضرتلری صلبندن تولد ایله ١١٤٣ سنه‌سی ربیع الاولنك اون بشنجی كونی تخت عالی بخت عثمانی‌یه جلوس ایتمشلر و ١١٦٨ سنه‌سی صفرینك یكرمی سكزنجی جمعه كونی ارتحاللری وقوعیله یكی جامع یاننده‌كی والده سلطان حضرتلری تربهٔ منیفه‌سنه دفن اولنمشلردر .

سلطان عثمان خان ثالث حضرتلری

سلطان مصطفى خان ثانی حضرتلری صلبندن ١١١٠ تاریخنده ولادتله ١١٦٨ سنه‌سی صفرینك یكرمی سكزنجی كونی برادر معظملری سلطان محمود خان اول حضرتلری مقامنه جالس اولمشلر و ١١٧١ سنه‌سی صفرینك اون اوچنجی كونی ارتحال ایله یكی جامع یاننده‌كی والده سلطان حضرتلری تربهٔ شریفه‌سنه دفن اولنمشلردر .

غازی سلطان مصطفى خان ثالث حضرتلری

١١٢٩ سنه‌سنده سلطان احمد خان ثالث حضرتلری صلبندن تولد و ١١٧١ سنه‌سی صفرینك اون اوچنجی كونی سریر سلطنته جلوس ایله ١١٨٧ سنه‌سی ذی‌القعده‌سنك سكزنجی كونی ارتحال بیورمشلردر . معابد منیفهٔ متعدده‌لرندن لاله‌لی نامیله معروف اولان جامع شریفلری جوارنده و جاده اوزرنده واقع تربهٔ مخصوصه‌لرینه دفن اولنمشلردر .

غازی سلطان عبدالحمید خان اول حضرتلری

سلطان احمد خان ثالث حضرتلرینك مخدوم محترملریدر . ١١٣٧ سنه‌سنده تولد ایتمشلر و ١١٨٧ سنه‌سی ذی‌القعده‌سنك سكزنجی كونی برادرلری سلطان

مصطفى خان ثالث حضرتلرى برينه جالس تخت عثمانى اولمشلردر . ١٢٠٣ سنه‌سى رجبنك اون ايكنجى كونى ارتحال ايله موفق بيوردقلرى مبرات عديده‌دن باغچه قپوسى نزدنده مدرسهٔ منيفه و عمارت عامره‌لرى قربنده اولان تربهٔ مخصوصه‌لرينه دفن اولنمشلردر .

فاتح ثانئ مصر غازى سلطان سليم خان ثالث حضرتلرى

سلطان مصطفى خان ثالث حضرتلرى صلبندن ١١٧٥ سنه‌سنده تولد و ١٢٠٣ سنه‌سنده عم افخملرى مقام عاليسنه جالس اولمشلر و ١٢٢٣ سنه‌سنده ارتحال ايتمشلردر . پدر اكرملرى تربهٔ شريفه‌سنده مدفوندرلر .

سلطان مصطفى خان رابع حضرتلرى

١١٩٣ سنه‌سنده سلطان عبدالحميد خان اول حضرتلرى صلبندن تولد ايدوب ١٢٢٢ سنه‌سى ربيع الاخرينك يكرمى برنجى كونى جلوس ايتمشلر و ١٢٢٣ سنه‌سنده ارتحال ايله پدر مفخملرى تربهٔ منيفه‌سنه دفن اولنمشلردر .

غازى سلطان محمود خان ثانى حضرتلرى

١١٩٩ سنه‌سى شهر رمضاننك اون اوچنجى كونى غازى سلطان عبدالحميد خان اول حضرتلرينك صلبندن زيور كهوارهٔ شهود اولوب ١٢٢٣ سنه‌سى جمادى الاوليسنك دردنجى كونى جالس تخت عالى بخت سلطنت و ١٢٥٥ سنه‌سى ربيع الاولنك اون طقوزنجى بازار ايرتسى كونى عازم گلشن سراى آخرت اولمشلردر . چنبرلى طاش جوارنده تربهٔ مكملهٔ مخصوصه‌ده مدفوندرلر .

غازى سلطان عبدالمجيد خان حضرتلرى

سلطان محمود خان ثانى حضرتلرينك صلب همايونلرندن ١٢٣٨ سنه‌سى

شعبانك اون برنجی کونی باليمن والاقبال زينت بخشای مهد وجود اولوب ١٢٥٥ سنه‌سی ربيع الاولنك اون طقوزنجی بازار ایرتسی کونی پدر عاليکهرلری مقامنه شرف افزای شان و اجلال اولمشلر و ١٢٧٧ سنه‌سی ذی الحجه‌سنك اون یدنجی کونی ارتحاللری وقوعیله سلطان سليم خان اول حضرتلری جامع شريفلری جوارنده واقع تربهٔ مخصوصه‌لرینه دفن اولنمشلردر .

سلطان عبدالعزيز خان حضرتلری

سلطان محمود خان حضرتلرینك نجل مکرملریدر . ١٢٤٥ سنه‌سی شعبانك اون دردنجی کونی قدمنهادهٔ عالم وجود اولوب ١٢٧٧ سنه‌سی ذی الحجه‌سنك اون یدنجی کونی برادرلری غازی سلطان عبدالمجيد خان حضرتلری مقام معالی التسامنه جالس اولمش و ١٢٩٣ سنه‌سی جمادی الاولیسنك اون یدنجی کونی فراغ و بش کون صوکره شهيداً ارتحال ايله پدر معظملری غازی سلطان محمود خان ثانی حضرتلری تربهٔ لطيفه‌سنه دفن اولنمشلردر .

سلطان مرادخان خامس

غازی عبدالمجيد خان حضرتلرینك مخدوملرندندر . ١٢٥٦ سنه‌سی رجبنك يکرمی بشنجی کونی تولد ايتمش و اوچ ای اوچ کون سلطنتده بولنوب مبتلا اولدقلری علتدن طولايی منخلع اولمشلردر .

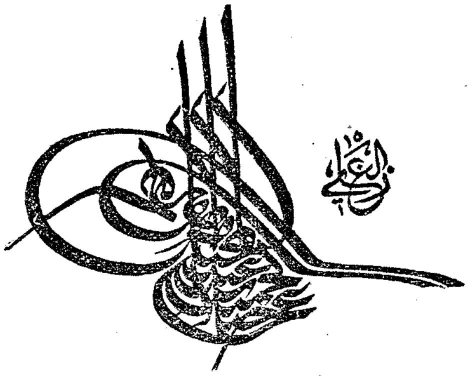

پیرایه بخشای سریر خلافت سمیر جهانبانی پادشاه عالیجاه بی همتا و بی مدانی السلطان ابن السلطان السلطان الغازی عبدالحمید خان ثانی ابن السلطان الغازی عبدالمجید خان ایداه خلافته الی آخر الدوران و شیداه بالعون والفیض والاحسان افندمز حضرتلری بالیمن والسعود بیك ایکی یوز اللی سکز سنهٔ میمنه‌سی شهر شعبان شریفنك اون التنجی چهارشنبه کونی ساعت اون برده کهواره زیب وجود اوله‌رق بیك ایکی یوز طقسان اوچ سنه‌سی ماه شعبان المکرمنك اون برنجی پنجشنبه کونی بالارث والاستحقاق سریر آرای خلافت وسلطنت اولمشلردر .

جناب مالك الملك ذات شوکت سمات ملوکانه‌لرینی کمال موفقیت و مظفریت و عافیتله الی نهایة الزمان تخت عالی بخت خلافت شاهانه‌لرنده بردوام بیورسون آمین بجاه حضرت سید المرسلین .

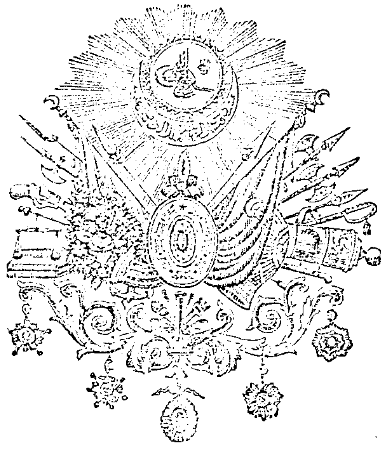

مبدأ دور سعادت ملك و ملت اولان ولادت پرميمنت جناب شهرياری بيك ايكی يوز اللی سكز سنه‌سی شعبان شريفنك اون آلتيسنده و جلوس ميامن مأنوس حضرت خلافتپناهی بيك ايكی يوز طقسان اوچ سنه‌سی شهر شعبان المعظمك اون برينه مصادف بيك ايكی يوز طقسان ايكی سنهٔ روميه‌سی اغستوسنك اون طقوزنده شرف وقوع اولوب هر سنه ولادت سنيه شهر آيينلری تاريخ عربی و جلوس همايون شهر آيينلری تاريخ رومی اعتباريله اجرا قلنمقده اولديغندن بو سنهٔ ميمنه‌ده شرف تصادف ايده‌جكی كونلر بر وجه آتی بيان اولنور :

ولادت باهر الميمنت جناب پادشاهی

صالی ١٦ شعبان المعظم سنه ١٣٢٢ و ١٢ تشرين اول سنه ١٣٢٠

جلوس همايون شوكت مقرون حضرت شهنشاهی

پنجشنبه ٢١ جمادی الآخره سنه ١٣٢٢ و ١٩ اغستوس سنه ١٣٢٠

ولادت همایون میمنت مقرون حضرت پادشاهی‌یه دائر والد كثیر المحامد جهانبانی جنتمكان سلطان عبد المجید خان غازی حضرتلری جانب اشرفندن صدر اعظم محمد رؤف پاشایه خطاباً باب عالی‌یه شرف وارداولان خط همایون مسرت نمونك صورت منیفه‌سیدر .

صورت خط همایون

« بنم وزیر صداقت سمیرم »

« جناب خلاقِ جهانك لطف وعنایت علیه‌سنه حمد اولسونكه اشبو شهر حالك »

« اون التنجی دونكی چهارشنبه كونی ساعت اونده بر قرارنده صلب پاك »

« شاهانه‌مزدن بر شهزاده قدمزادهٔ عالم شهود ومسرت افزای گهوارهٔ وجود »

« اولدرق اسمنی (سلطان عبد الحمید) تسمیه ایلدیكمی و جمله بندگان سلطنت »

« سنیه‌مزی تبشیر ایچون اشبو خط همایون مسرت نمون ملوكانه‌مزی تسطیر و »

« دار السعادة الشریفه‌م اغاسی ایله تسییر ایلدم جناب واجب الوجود عمرینی »

« ممدود وقدومنی ذات شاهانه‌مزه وكافهٔ عباد الهیه میمون ومسعود بیورسونه آمین. »

« بو مسرت جلیله‌دن جمله عالمیانه مبشر و حصه‌مند اولمق اوزره یدی كونده »

« بشر نوبت طوپ انداختی و بالجمله وكلای فخام وبندگان صدوقه انسانمز »

« وسائر ایستكلی اولانلردخی ایام مذكوره كیجه‌لرنده ایقاد قنادیل ایله اجرای »

« مراسم سرور وشادی اولنمسنی لازم كلنلره تنبیه ایلیه‌سین همانه جناب رب »

العالمین سلالهٔ طاهره‌مزی الی الابد باقی و دائم و هر حالده عباد الهیه كمال »

« رفاه وآسایشه احسانه بیورسونه آمین . بحرمة رسول الثقلین »

اشبو خط همایون ولادت ملوكانه‌نك فرداسی پنجشنبه كونی صورت مطنطنه‌ده باب عالی‌یه شرفوارد اولوب مكمل موسیقه ایله استقبال اولنه‌رق مجلس والای احكام عدلیه دائره‌سنده وكلای فخام و وزرای عظام ورجال و امرای بنام مواجهه‌سنده قرائت ویدی كون بشر نوبت طوپ انداختیله هر طرفه اجرای مسرت اولنمشدر .

جناب حق عمر و عافیت و شان و شوكت همایونلرینی مزداد بیورسون آمین .

رتب سلطنت سنیه یه دائر معلومات تاریخیه

رتبه دینیلان سلسلهٔ مراتب اساساً بیوکی کوچکنه انفاذامره مأمور وکوچکی بیوکنه اطاعته مجبور اولان عسکر صنفی ایچون احداث اولنمشدر .

احوال تاریخیه‌لری معلوم اولان یونان وروما حکومتلرنده دخی زمرهٔ عسکریه اقتدار وحیثیتجه بربرینه فائق ضابطلرك تحت اداره‌سنده بولنور ایدی . حتی بوکون اصول اداره‌لری حکمنجه اردولرینك باش قوماندانلغنی حائز اولمرندن طولایی حکمدارلره ویریلان « ایمپراطور » عنوانی رومادہ سردارلره مخصوص غایهٔ مراتب عسکریه ایدی . بناءً علیه مأمورین ملکیه دیدیکمز صنف اداره‌یه مخصوص رتبه یوق ایدی .

اوامر حکومت برمرکزدن هرطرفه طاغلمق ایچون وسائطه وبووسائط دخی آمریت ومأموریتك درجاتی تعیین ایدر برسلسلهٔ ترتیبه احتیاج قطعی کوستردیکی ایچون قرون اخیره حکومتلرنده رتبه مسئله‌سی میدانه چیقمش وچونکه قرون وسطادن صکره اسپانیا وفرانسه کبی بعض ممالك غربیه‌ده رهبان طاقمی اداره ایشلرینه دخی قاریشدیغی ومسلك رهبانیده ایسه ذاتاً برسلسلهٔ مراتب بولندیغی کبی برنوع عساکر رهبانیه حکمنده اولان شوالیه‌لر دخی رتبه‌لی وامتیازلی برصنف مخصوص اولدیغی جهتله بواصول اوتاریخلرده خدمات ملکیه‌یه مأمور اولانلره‌ده تعمیم ایدلمشدر . فقط مؤخراً دول متمدنه‌ده طرز حکومت دکیشه‌رك اصول اداره برفن مخصوص شکلنی آلقله آمر ایله مأمورك وظیفه‌لری تعیین ایدلدیکندن بعض دول غربیه‌ده رتبه‌وپایه‌یرینه مناصب مأموریت قائم اولمشدر .

سلطنت سنیه‌ده ایسه رتبه یکیچریلرك حدوثیله برابر ظهور ایدرك متعاقباً ملکیه صنفنه وجنتمکان سلطان سلیمان خان اول حضرتلری زماننده علمایه دخی انتقال ایتمشدرکه اوائل حدوثنده نوعاً ایکی اوچ وتوجیهاً یتمش سکسان ذاته منحصر بولنور یعنی « خواجه‌لك » « قپوجی باشیلق » « میرمیرانلق » و « وزارت » دن عبارت

ایدی . رجال دولت اکثریت اوزره خواجه‌لك وقپوجی باشیلق رتبه‌لرینی حائز ذواتدن انتخاب وتعبیر آخرله رجال دولته خواجه‌لك وقپوجی باشیلق رتبه‌لری توجیه اولنور ایدی .

خواجکان دیوان همایوندن اولوبده قلم ضابطلکی کبی مأموریتلرده مستخدم ایکن لیاقتنه مبنی سفارت ویا اردوی همایونلر نزدنده مکالمه مأموریتی کبی خدمات سیاسیه‌یه تعیین اولنانلره (باش محاسبه) پایه‌سی ومیرمیرانلق تحیزلرینه (روم ایلی بکلربکیلکی) عنوانیله امتیاز ویریلور ایدی .

(صدارت عظمی کتخدالغی) رجال دولتك برنجیسی اوله‌رق شمدیکی داخلیه نظارتی مقامنه قائم ایدی .

(شق اول دفتردارلغی) رجال دولتك ایکنجیسی اوله‌رق بوده شمدیکی مالیه ناظرلغنه معادل بر مأموریت ایدی .

(ریاست کتاب مسندی) مراتب رجالك اوچنجیسی وشمدیکی خارجیه ناظرلغی منزله‌سنده ایدی .

کتخدای صدارت عظمی اولان ذواته حد ذاتنده اغا ویا افندی دخی اولسه (کتخدا بك) ورئیس کتابلره بکلك ایله متعارف بولنسه دخی (رئیس افندی) تعبیر اولنور ونشانجیلر یعنی (توقیعی دیوان همایون) اولانلرله دفتردارلر بعضاً وزرادن نصب ایدیلور ایدی .

بو مأموریتی حائز اولانلره ودفتر خاقانی امینلرینه ووزرادن اولمیان نشانجی ودفتردارلره مقام وکالت مطلقه‌دن (عزتلو) القابیله خطاب اولنور ایدی .

١٢٤٨ سنه‌سنده (کتخدا بك) و (خزینهٔ عامره دفترداری) و (رئیس افندی) و (مقاطعات ناظری) بولنان ذواته (رتبهٔ اولی) یعنی (سعادتلو) و (چاوش باشیلق) و (ترسانه) و (طوپخانه) امینلکی کبی مناصب اربابنه (رتبهٔ ثانیه) یعنی (عزتلو و (بکلکجی) و (مکتوبیٔ صدارت) و (امدیٔ دیوان همایون) کبی باب عالی رجالیله باب عالی خارجنده بومنصبلره معادل خدماتده بولنانلره (رتبهٔ ثالثه) یعنی (رفعتلو) و (جزیه) محصللریله (توتون کمرکجیسی)

ویا (دخان ناظری) و (انفیه امینی) کبی مناصب مخصوصه اربابنه (رتبهٔ رابعه) یعنی (قدوتلو) و (خواجکان دیوان همایون) دن ومتحیزان خلفـای اقلامدن قلم ضابطلکی کبی منصبلره تعیین اولنانلره (رتبهٔ خامسه) عنوانیله کذا (قدوتلو) القابی تخصیص ایدلدی .

بو تاریخدن برازصوکره بکلکجی ومکتوبجی کبی (رتبهٔ ثالثه) دن بولنان باب عالی رجال ثالثه‌سنک (صنف اولی) وباب عالی خارجنده بولنانلره (صنف ثانیسی) تخصیص یعنی ثالثه ایکی قسم اعتبـار ایدلدیکی کبی (رتبهٔ ثانیه) رجالنک دخی احتسـاب نظارتنده و معادلی اولان خدمتلرده بولنانلرینه (ثانیه صنف ثانیسی) اطلاق اولنه‌رق بوده ایکی صنفه انقسام ایلدی .

١٢٥١ سنه‌سی ذی القعده‌سنده کتخدا بکلکه (ملکیه نظـارتی) و رئیس الکتابلغه (خارجیه نظارتی) و مقـاطعات نظارتنه (منصوره دفترداراغی) و (خزینهٔ عامره دفتردارلغنک) ضربخانهٔ عامره امانته انضمامیله امانت مشـار الیهایه (ضربخانهٔ عامره مدیرلکی) عنوانلری ویرلدیکی کبی بو منصبلره تعیین اولنان ذواته والیلکلرده بولنان طشره وزراسنک فوقنده اولمق و کما کان (افندیلک) ایله یاد اولنمق اوزره وزارت و مشیرلک رتبه‌لری توجیه بیورلمشدر .

مستشارلقلر دخی بو تاریخده احداث اولنمغله بونلره و چاوش باشی و مقدما (حرمین محـاسبه‌جیلکی) دنیلدیـکی حالده مؤخراً (اوقاف همایون ناظری) عنوانی ویریلان ذاتلره (رتبهٔ اولی رجالی) اطلاق اولندیغی کبی ثانیه‌نک صنف ثانیسی مستقلاً (ثانیه) اعتبار ایدلمش و بر مدت صکره چاوش باشیلق (دیوان دعاوی نظارتنه) تحویل ایدلدیکی کبی بیوك و کوچك تذکره‌جیلکلره (دعاوی معاون اول و ثانیلکی) ناملری ویرلمشدر .

١٢٥٣ سنه‌سی جمادی الاولیسنده ملکیه ناظری پرتوپاشانک انفصالیله یرینه خارجیه نظارتندن منفصل مشیر عاکف افنـدینک تعیننده (ملکیه نظارتی) تعبیری باشـالق عنوانیله (داخلیه نظـارتنه) و ملکیه مستشـارلغی (داخلیه مستشارلغنه) تحویل قلنمشدر .

مؤخراً داخلیه نظارتی صدراعظملغه الحاق و (صدارت) عنوانی (باش وکالت) تحویل اولندیغی کبی کافهٔ رجال دولتك فوقنده اولمق اوزره برده (باش وکالت معاونلکی) احداث ایدلدی و بومسندی احراز ایدن ذاته ده (رتبهٔ اولی) تخصیص اولندی .

۱۲۵۵ سنه‌سی ربیع الاولنك اون طقوزنده سلطان عبدالمجید خان حضرتلرینك وقوع جلوسلرینی متعاقب باش وکالت عنوانی ینه صدارته و معاونلك دخی مستشارلغه تحویل ایدلدی .

کرك مستشارلغه و کرك امور مالیه‌نك (مالیه) و (خزینهٔ عامره دفتردار - لقلری) نامیله ایکی‌یه انقسامنده بومنصبلره مأمور اولان ذواته مخصوص و فریقلکك فوقنده اولمق اوزره (سعادتلو افندم) القابنه (حضرتلری) علاوه‌سیله و (مشارالیه) تعبیری اضافه‌سیله (رتبهٔ اولی صنف اولی) نامی ویرلدی و مؤخراً بو رتبه ضربخانه ناظری و والده سلطان کتخداسی کبی ذواته توجیه اولندیغندن کیده‌رك افرادی چوغالقله ۱۲۶۱ سنه‌سی اوائلنده (عطوفتلو) القابیله (رتبهٔ بالا) احداث ایدلدیکی مشیریت دخی وزارته معادل اولمق اوزره غایهٔ مراتب عسکریه اعتبار ایدلدی .

حین احداثنده صدارت عظمی مستشارلغنه مأمور اولان ذواته توجیه اولنمسندن طولایی فریقلکك فوقنده عد اولنان (رتبهٔ اولی) مؤخراً هرمقام و مأموریت اربابنه توجیه اولنمغله وضع اصلیسندن چیقدیغی کبی بو تقدم دخی تخصیص رسمیسی اولان سالف الذکر مستشارلق مسندینك غیریسنده ده شامل طوتلمشیدی . یعنی یالکز مستشارصدراعظمی اولانلر (اولی اولی) و فریقلکدن مقدم اوله‌جق ایکن بو رتبه بشقه‌لرینه ده توجیه و امتیاز تقدم انلره ده اعطا اولنمشیدی .

۱۲۷۷ سنه‌سی ذی الحجه‌سنك اون یدیسنده واقع اولان جلوس سلطان حضرت عبدالعزیز خانیده اهل سیفك اهل قلمه تقدمی اعلان و فریقلکی حائز اولان امرای عسکریه‌نك رتبهٔ اولی صنف اولی و میرلوالرك اولی ثانیسی رجالنه و

عسکرلکه خاص اولان مشیریتك دخی بالذات وکلاٴلقده بولنان وزرا مستثنا اولمق اوزره وزارته تفوقی اراده و فرمان بیورلمشدر .

حال حاضرده ایسه ترتیبات تشریفاتیه یه کوره وزارت مشیریته تقدم ایتمکده‌در .

مراتب سلطنت سنیه اصحابی حقنده مؤخراً اتخاذ بیوریلان تشریفات قاعده‌سنه نظراً مراتب دولت علیه‌نك یکدیکرینه تقدمی قاعدهٔ موضوعه‌سنه تابع اولدیغی کبی رتب متساویه اربابنك بربرلرینه تقدمنده‌کی قاعدهٔ تشریفات آتیده بیان اولندیغی اوزره‌در :

وکلای فخام معزولین وکلادن و سائر وزرا و رجال دولتدن هم رتبه بولندقلری ذواته و مقدما وکلالق مسندینی احراز ایدوب مؤخراً سائر مأموریتلرده بولنانلر دخی دیکر وزرا و رجال دولتدن کندیلرینه هم رتبه اولانلره تقدم ایدرلر .

وکلا و معزولین وکلانك غیری وزرا و رجال دولتك کیفیت تقدمنده حائز اولدقلری مراتبك قدمنه نظر اولنور .

رتب علمیه‌نك تعبیرات وتعریفاتی

روم ایلی قاضیعسکرلکی ـ ابتدا پایه‌سنی احراز وصوکره صره‌سیله منصبنی ضبط ایدر وتکرر دخی ایلر .

اناطولی قاضیعسکرلکی ـ ابتدا پایه‌سنی احراز وصوکره منصبنی ضبط ایدر وصره‌سیله روم ایلی پایه‌سنه نقل ایدر .

استانبول قاضیلکی ـ کذلك ابتدا پایه‌سنی احراز وصوکره منصبنی ضبط ایلر ویاخود اناطولی پایه‌سنه نقل ایدر .

حرمین مولویتلری ـ بالذات منصبی ویاخود پایه‌سی ویریلور .

بلاد خمسه مولویتلری ـ ادرنه ، بروسه ، شام ، مصر ، قلبه‌دن عبارتدر . یا بالذات منصبی ضبط ویاخود پایه‌سی احراز اولنور .

مخرج مولویتلری ـ قدس ، حلب ، ایوب ، سلانیك ، یکی شهر فنار ،

غلطه ، ازمیر ، صوفیه ، طربزون ، کریددن عبارتدر . بونلک دخی یا منصبی ضبط یاخود پایه‌سی احراز اولنور .

پایهٔ مجرد ـ ازمیر پایهٔ مجردی مخرج وادرنه پایهٔ مجردی بلاد خمسه پایه‌لرینه معادل اولوب اصحابی ازمیر پایهٔ مجردندن ادرنه پایهٔ مجردینه ترفیع اولنه‌بیلیر . سه‌ده دها زیاده ترقی کسب ایده‌مز . مؤخراً تصحیح طریق نامیله مخرجه ویا بلاد خمسه‌یه تبدیل اولمق صورتیله ترفیعلری متعامل اولمشدر .

استانبول مدرسلکی ـ بروجه آتی اون ایکی راده اولوب مدخلی ابتدای خارج منتهاسی دارالحدیثدر .

ابتدای خارج ـ حرکت خارج ـ ابتدای داخل ـ حرکت داخل ـ موصلهٔ صحن ـ صحن ثمان ـ ابتدای التمشلی ـ حرکت التمشلی ـ موصلهٔ سلیمانیه ـ خامسهٔ سلیمانیه ـ سلیمانیه ـ دارالحدیث .

دارالحدیثه واصل اولان مدرس مخرج مولویتلرینک الک معتبرینه نائل اولور .

موصلهٔ سلیمانیه‌دن اعتباراً یوقاری رتبه‌ده بولنان مدرسینه کبار مدرسین دینیلور واصحابنه مخرج مولویتی توجیه اولنور .

دوریه مولویتلری ـ بغداد ، عینتاب ، بوسنه ، ارضروم ، مرعش ، طرابلس غرب ، بیروت ، کردستان ، روسجق ، سیواس ، اطنه ، کنغریدر واصحابی کسب ترقی ایده‌میوب بوقضالرده دور مناصب ایلر .

دوریه یعنی ادرنه وبروسه مدرسلکلرینک ترتیبی دخی استانبول مدرسلکی کبی اولوب فقط مخرج مولویتی یرینه دوریه مولویتی نامیله بالاده محرر مناصبدن برینی ضبط ایدر .

طریق قضاة دخی بشقه‌جه برطریق اوله‌رق روم ایلی واناطولیدن مدت معلومه ایله منصب ضبط ایدر . وبعضاً دخی احسان اولنور صوکره انفصال وترفیع مراتبله نهایت سته تعبیر اولنور مناصبه واصل اولور . بونلره دخی اشراف قضاة تسمیه ایدلمکده‌در .

رتب ملکیه و علمیه و عسکریه‌نك ترتیبات تشریفاتیه‌سی

﴿ رتبهٔ وزارت و مشیریت ـ صدر روم ایلی و اناطولی ﴾
﴿ رتبهٔ بالا ﴾

﴿ استانبول قاضیلغی ـ فریقلق ـ رتبهٔ اولی صنف اولی ﴾
﴿ روم ایلی بکلر بکیلکی ﴾

﴿ حرمین الشریفین مولویتی ـ میرلوالق ـ میرمیرانلق ﴾
﴿ رتبهٔ اولی صنف ثانیسی ﴾

﴿ بلاد خمسه مولویتی ـ میر آلایلق ـ رتبهٔ ثانیه صنف متمایزی ﴾

﴿ مخرج مولویتی ـ رتبهٔ ثانیه صنف ثانیسی ـ میرامیرالق ﴾
﴿ عسکری قائممقاملغی ـ اصطبل عامره مدیرلکی پایه‌سی ﴾

﴿ کبار مدرسین ـ بیکباشیلق ـ رتبهٔ ثالثه ﴾
﴿ رکاب همایون قپوجی باشیلغی ﴾

﴿ مدرسلك پایه‌سی ـ آلای امینلکی رتبه‌سی ﴾

﴿ رتبهٔ رابعه ـ قول اغالق رتبه‌سی ﴾

﴿ خواجکان رتبه‌سی ـ رتبهٔ خامسه ـ یوز باشیلق رتبه‌سی ﴾

القاب رسمیه

ذات فخامتسمات صدراعظمی یه خطاباً :

علمای کرام جانبندن : معروض داعی کینه‌لریدرکه

سائر ذوات طرفلرندن : معروض چاکر کینه‌لریدرکه

عباره آره‌سنده اسملری ذکر اولندقده غیاباً :

فخامتلو دولتلو حضرتلری

مسند جلیل صدارت عظمایی احراز ایتمش اولان وزرای عظام حضراتنه خطاباً :

علمای کرام جانبندن : معروض داعیلریدرکه

سائر ذوات طرفلرندن : معروض چاکرلریدرکه

عباره آره‌سنده اسملری ذکر اولندقده غیاباً :

ابهتلو دولتلو حضرتلری

امیر مکهٔ مکرمه حضرتلریله معزوللری حضراتنه : دولتلو سیادتلو افندم حضرتلری

دار السعادة الشریفه آغاسی حضرتلرینه : دولتلو عنایتلو افندم حضرتلری

مقام جلیل سرعسکری یه و شرف صهریت سنیه یه نائل اولان وزرای عظام حضراتنه :

دولتلو عطوفتلو افندم حضرتلری

ذات سردار اکرمی یه : دولتلو رأفتلو افندم حضرتلری

وزرای عظام و مشیران کرام حضراتنه : دولتلو افندم حضرتلری

رتبهٔ بالا رجال کرامنه : عطوفتلو افندم حضرتلری

فريقان كرامه ، رتبهٔ اولى صنف اولى رجال كرامنه ، روم ايلى بكلربكيلكى پايه‌لو امراى كرامه :

سعادتلو افندم حضرتلرى

ميرلوالره ، ميرميران كرامه ، رتبهٔ اولى صنف ثانيسى رجالنه : سعادتلو افندم

ميرالايه ، رتبهٔ ثانيه صنف ممتازى اصحابنه : عزتلو افندم

رتبهٔ ثانيه صنف ثانيسنه ، ميرامرايه ، عسكرى قائممقاملرينه ، اصطبل عامره مديرلكى پايه‌لولرينه :

عزتلو « افندى » « پاشا » « بك » « اغا »

بيكباشيلره ، رتبهٔ ثالثه‌يه ، ركاب همايونده قپوجى باشيلقى پايه‌لولره ، آلاى امينلرينه :

رفعتلو « بك » « افندى » « اغا »

رتبهٔ رابعه‌يه ، قول اغالرينه ، خواجكانه ، رتبهٔ خامسه‌يه ، يوزباشيلره :

فتوتلو « بك » « افندى » « اغا »

رتبهٔ مذكوره مادونده بولنانلره :

حميتلو « بك » « افندى » « اغا »

مسند جليل مشيخت اسلاميه خطاباً :

جانب علمای کرامدن	: معروض داعئ دیرینه‌لریدرکه		
سائر ذوات طرفلرندن	: معروض بندهٔ دیرینه‌لریدرکه		
عباره اراسنده غياباً	: دولتلو	سماحتلو	حضرتلری

—— •••• ——

مشيخت جليلۀ اسلاميه‌دن منفصل ذوات فخامه خطاباً

جانب علمای کرامدن	: معروض داعیلریدرکه		
سائر ذوات طرفلرندن	: معروض بنده‌لریدرکه		
عباره ارسنده غياباً	: دولتلو	فضیلتلو	حضرتلری

—— •••• ——

صدور عظامه	: سماحتلو	افندم	حضرتلری
استانبول قاضيلکی پایه‌لو ذوات کرامه	: فضیلتلو	افندم	حضرتلری
حرمین محترمین مولویتی پایه‌لو ذوات کرامه	: فضیلتلو	افندم	
بلاد خمسه ومخرج ودریه موالئ کرامه	: فضیلتلو	افندی	
مدرسین کرامه	: مکرمتلو	افندی	
قضادن بولنان ذواته	: مودتلو	افندی	

سلطنت سنیه‌نك نشان ذیشانلری

خاندان آل عثمان

مرصع

خاندان آل عثمان نشان ذیشانی ولی نعمت بیمنتمز شوکتلو پادشاهمز غازی سلطان (عبدالحمید) خان ثانی افندمز حضرتلرینك مآثر جلیلهٔ همایونلرندندر . اورته‌سنده‌کی قطعهٔ زرینه منقوش طغرای غرای همایونك زیرنده بیاض مینادن معمول بر دفنه دالی و نشانك قلاده‌یه ربط ایدیله‌جکی محلنده کذلك بیاض مینادن مصنوع بر قوردون باغی واردر .

افتخار

مرصع

نشان افتخار جنتمکان سلطان محمود خان ثانی حضرتلرینك زمان سلطنتلرنده احداث بیورلمشدر . رتب متعدده‌یه منقسم اولمیوب یالکز قطعهٔ مرصعه‌سی واردر .

نشان امتیاز

مرصع

نشان امتیاز ولی نعمت بیمنتمز شوکتلو پادشاهمز غازی سلطان (عبدالحمید) خان ثانی افندمز حضرتلرینك جملهٔ مآثر جلیلهٔ همایونلرندندر . رتب متعدده‌یه منقسم اولمیوب التون وکموش مدالیه‌لری واردر . قوردوننك نصف طولانیسی یشیل نصف دیکری قرمزی رنکده‌در .

نشان عثمانی

مرصع

برنجی ، ایکنجی ، اوچنجی ، دردنجی

نشان عثمانی جنتمکان سلطان عبدالعزیز خان حضرتلرینک ایجاد کردهٔ عالیلریدر . برنجی رتبه‌سنک مرصع و سیم قطعه‌لرینک اورته‌سی یشیل کناری قرمزی رنکلی قوردونی واردر .

نشان مجیدی

مرصع

برنجی ، ایکنجی ، اوچنجی ، دردنجی ، بشنجی

نشان مجیدی والد کثیرالمحامد شهریاری جنتمکان سلطان عبدالمجید خان غازی حضرتلرینک مآثر عالیه‌لرندندر . برنجی رتبه‌سنک مرصع وسیم قطعه‌لرینک اورته‌سی قرمزی کناری یشیلی رنکلی قوردونی واردر .

نشان شفقت

برنجی ، ایکنجی ، اوچنجی

شفقت نشانی ولی نعمت بیمنتمز شوکتلو پادشاهمز غازی سلطان (عبدالحمید) خان ثانی افندمز حضرتلرینک مآثر جلیلهٔ همایونلرندندر . طائفهٔ نسایه مخصوص اولوب برنجیسیله ایکنجیسی مرصعدر و قوردوننک اورته‌سی بیاض کناری یشیل وقرمزی رنکده‌در .

مداليه‌لر

— يونان محاربه‌سى مداليه‌سى —

ذات شوكتسمات جناب خلافتپناهينك جملهٔ آثار سنيه‌لرندن اولوب ٢٧ ذى‌القعده سنه ١٣١٤ تاريخنده احداث بيورلمشدر .

— تخليصيه مداليه‌سى — كموش

جملهٔ مآثر عاليهٔ جناب پادشاهيدن اوله‌رق ٢٥ ربيع‌الآخر سنه ١٣١٠ تاريخنده احداث بيورلمشدر .

— لياقت مداليه‌سى — آلتون وكموش

جملهٔ مآثر عاليهٔ جناب پادشاهيدن اوله‌رق ١٣٠٨ سنه‌سنده احداث بيورلمشدر .

— كريد مداليه‌سى — آلتون وكموش

جملهٔ مآثر عاليهٔ جناب پادشاهيدن اوله‌رق ١٣٠٨ سنه‌سنده احداث بيورلمشدر .

— صنايع مداليه‌سى — آلتون وكموش

جملهٔ مآثر عاليهٔ جناب پادشاهيدن اوله‌رق ترقئ صنايعه خادم اولنلره احسان بيورلمقده‌در .

— افتخار مداليه‌سى —

جملهٔ مآثر عاليهٔ جناب پادشاهيدن اوله‌رق ٢ ربيع‌الآخر سنه ١٣٠٦ تاريخنده احداث بيورلمشدر .

— امتياز مداليه‌سى — آلتون وكموش

جملهٔ مآثر عاليهٔ جناب پادشاهيدن اوله‌رق ٢١ ذى‌القعده سنه ١٣٠٠ تاريخنده احداث بيورلمشدر .

— پلونه مداليه‌سى —

جملهٔ مآثر عاليهٔ جناب پادشاهيدن اوله‌رق ١٢٩٤ سنه‌سنده احداث بيورلمشدر .

— روسيه محاربه‌سنه مخصوص مداليه —

جملهٔ مآثر عاليهٔ جناب پادشاهيدن اوله‌رق ١٢٩٤ سنه‌سنده احداث بيورلمشدر .

— كريد مداليه‌سى —

فردوس آشيان سلطان عبدالعزيز خان حضرتلرينك زمان سلطنتلرنده ١٢٨٥ تاريخنده احداث بيورلمشدر .

— قره‌طاغ مداليه‌سى —

فردوس آشيان سلطان عبدالعزيز خان حضرتلرينك زمان سلطنتلرنده ١٢٧٩ سنه‌سنده احداث بيورلمشدر .

— قارص —

فردوس آشيان سلطان عبدالمجيد خان حضرتلرينك زمان سلطنتلرنده ١٢٧٢ سنه‌سنده احداث بيورلمشدر .

— قريم — سلستره —

اشبو مداليه‌لر دخى جنتمكان سلطان عبدالمجيد خان حضرتلرينك زمان سلطنتلرنده ١٢٧١ سنه‌سنده احداث بيورلمشدر .

— سيواستبول مداليه‌سى —

خاقان مشاراليهك زمان سلطنتلرنده ١٢٧٠ سنه‌سنده احداث بيورلمشدر .

— بوسنه مداليه‌سى —

خاقان مشاراليهك زمان سلطنتلرنده ١٢٦٦ سنه‌سنده احداث بيورلمشدر .

— كردستان مداليه‌سى —

خاقان مشاراليهك زمان سلطنتلرنده ١٢٦٣ سنه‌سنده احداث بيورلمشدر .

— خطهٔ يمانيه‌يه مخصوص مداليه —

خاقان مشاراليهك زمان سلطنتلرنده ١٢٦٣ سنه‌سنده احداث بيورلمشدر .

— بريةالشام وقلعهٔ عكا مداليه‌سى —

خاقان مشاراليهك زمان سلطنتلرندن ١٢٥٦ سنه‌سنده احداث بيورلمشدر .

— اشقودره مداليه‌سى —

فردوس آشيان سلطان غازى محمود خان ثانى حضرتلرينك زمان سلطنتلرنده ١٢٤٧ سنه‌سنده احداث بيورلمشدر .

اصول سكۀ دولت عليۀ عثمانيه

مسكوكاتك ضرب و اعمالى حكومت سنيه يه عائددر

ضربخانۀ عامره بيك عيارنده زر خالصك هر درهمى قرق سكز غروشه وسيم خالصك هر درهمى اوچ غروش بش پاره يه و مختلف العيار اولانلرى دخى بو حساب اوزره مبايعه ايدرايجق قابل افراز زر خالصك هر درهمى قرق بدى بچق غروشدن وسيم خالصك دخى هر درهمى اوچ غروش بش پاره دن بالحساب تسويه اولنور

كيلو	غرام	ميليغرام	
٠٠	٣	٢٠٧٣٦٢٥	هر درهمك يعنى اون التى قيراطك فرانسز اوزانه نسبتله مقدار معادلى
١	٢٨٢	٩٤٥	هر قيه نك يعنى درتيوز درهمك كذلك اوزان مذكوره يه نسبتله مقدار معادلى

برقيه درتيوز درهم يعنى بر كيلو ١٨٢ غرام ٩٤٥ ميليغرام زر خالصك بدلى يوزلك التون يوز غروش اعتباريله يوزطقسان ايكى عدد يوزلك يعنى فيئات نظاميه سى موجبنجه هر يوزلك التون يكرمى ايكى فرانق تمش بش سانتيم حساب اولنمق اوزره درت بيك اوچ يوز التمش سكز فرانقه مساويدر . برقيه سيم خالصك بدلى التمش ايكى بچق عدد يكرميلك كموش مجيديه يعنى فيئات نظاميه سى موجبنجه هر يكرميلك مجيديه درت بچق فرانق حسابيله ايكيوز سكسان بر فرانق بش سانتيمه مساويدر . اخيراً كموش مجيديه نك فيئات نظاميه سى دكيشيلوب يوزده بش تنزيل اولنمش يعنى يكرميلك مجيديه اون طقوز غروش فيئات وضع ايدلمشدر .

التونه و كموشه مسكوكات عثمانيه نك اساميسيله وزنه وقطر وعيارلرى بروجه زير بيان اولنور

التون

عدد	قيمت غروش	وزن نظامى قيراط	وزن نظامى درهم	وزن نظامى غرام	وزن نظامى ميليغرام	قطر ميليمترو	
١	٥٠٠	٤	١١	٣٦	٨٢	٣٥	عيار عثمانى
١	٢٥٠	١٠	٥	١٨	٤١	٢٧ ١/٥	(٢٢)
١	١٠٠	٤	٢	٧	٢١٦	٢١ ١/٢	
١	٥٠	٢	١	٣	٦٠٨	١٨	عيار ملyم
١	٢٥	٩	٠	١	٨٠٤	١٤ ٢/٤	(٩١٦،٦٦)

التون مسکوکاتك حین اعمالنده وزن و عیار نظامیسندن یالکز بیکده ایکی فضله‌یه و یاخود نقصانه قدر مساعدهٔ نظامیه‌سی واردر

کموش

عدد	قیمت: پاره	قیمت: غروش	وزن نظامی: قیراط	وزن نظامی: درهم	وزن نظامی: غرام	وزن نظامی: میلیغرام	قطر میلیمترو	
١	٠٠	١٩	٨	٧	٢٤	٥٥	٣٧	عیار عثمانی
١	٢٠	٩	١٢	٣	١٢	٨٧	٣٧ ٢/٤	
١	٣٠	٤	١٤	١	٦	١٣	٣٤	(٨٣)
١	٣٦	١	١٢	٠	٢	٤٠٥	١٨ ٣/٤	
١	٣٨	٠	٦	٠	١	٢٠٢	١٥	عیار میلیم
١	١٩	٠	٣	٠	٠	٦٠٥	١٣ ٢/٤	(٨٣٠)

کموش مسکوکاتك حین اعمالنده وزن و عیار نظامیسندن بیکده یالکز اوچ فضله‌یه و یاخود نقصانه مساعدهٔ نظامیه‌سی واردر مسکوکات عثمانیه‌نك قطع و ضربنده مصارف اعمالیه سنه مقابل ضربخانهٔ عامره‌جه خالص التون اوزرینه یوزده بر غروش و خالص کموشدن دخی مصارف اعمالیه و ضایعاته و علاوه اولنان نحاس بدلنه مقابل یوزده ایکی غروش یکرمی طقوز پاره اقچه توقیف اولنور .

طقسان التی سنه‌سی مارتندن بری ضربخانهٔ عامره‌ده مجدداً سیم مسکوکات عثمانیه ضرب اولنماز .

مسکوکات عثمانیه و اجنبیه‌نك تعرفه‌سی

هر درهمی		عیاری		بیك حسابیله عیار عثمانی		التون
پاره	غروش	[illegible]	میلیم	[illegible]	قیراط	
٣٠	٤٧	٥٠	٩٩٣	٢٦	٢٣	یالدز التونی
١٠	٤٧	٠٠	٩٨٥	٢٠	٢٣	قیرامیس یعنی نمچه‌نك قوشلی دوقه‌سی
٠٠	٤٧	٠٠	٩٧٩	١٦	٢٣	مجار تعبیر اولنان فلمنك دوقه‌سی
٢٠	٤٦	٠٠	٩٧٠	٨	٢٣	فندق التونی
٣٥	٤٥	٢٥	٩٥٦	٣٠	٢٢	عتیق رومی التونی
٢٥	٤٥	٠٠	٩٥٢	٢٦	٢٢	عتیق سلطان محمود التونی
٠٠	٤٤	٥٠	٩١٦	٠٠	٢٢	انکلیز استرلینی، روسیه‌نك ایمپریال التونی
٣٠	٤٣	٥٧	٩٠٦	٢٤	٢١	سلطان مصطفی التونی
٧	٤٣	٠٠	٩٠٠	١٩	٢١	فرانسز و ایتالیا و بلچیقه و نمچه التونلری
٧	٤٣	٠٠	٩٠٠	١٩	٢١	عتیق و جدید المانیا التونلری
٣٧	٤٢	٠٠	٨٧٣	٣٠	٢٠	خیریه و مصر لیراسی
٣٠	٤١	٠٠	٨٧٠	٢٨	٢٠	اسپانیا و مکسیقا دوبلنلری
٣٧	٣٩	٠٠	٨٣٠	٢٩	١٩	عتیق عدلی التونلری
١٧	٣٨	٠٠	٨٠٠	٦	١٩	استانبول و جدید رومی التونلری
٣٥	٣٥	٠٠	٧٤٨	٣٠	١٧	جدید عدلیه التونی
٠٠	٣٣	٥٠	٦٨٧	١٦	١٦	مصر التونی
٣٧	٣١	٥٠	٦٦٦	٣١	١٥	مصر باربود التونی
٣٧	٢٩	٠٠	٥٨٢	٣١	١٣	اوچلك ربعیه

تومن تعبیر اولنور عجم التونلری عیارلری موافق بولنمدیغندن بونلر غیر مسکوك حکمنده مبایعه ایدلمکده در .

جمله مآثر عالیهٔ جناب پادشاهیدل اوله‌رق ممالك شاهانه‌ده حلیات نسوانیه‌ده قوللانیلان التونلرك الیوم متداول اولان التون مسکوکات شاهانه مثلو طقوز یوز اون التی و التمش التی عیارنده اولمق وعثمانلی لیراسی یوز غروش اعتبار اولنمق اوزره شمدیلك ایکی یوز و اللی و یوز اللی و یکرمی بش غروشلق درت نوعی احداث بیورلمشدر .

مذکور التونلرك بیکده درت مساعدهٔ نظامیه‌یی حائز اولمق شرطیله ایکی یوز اللی غروشلغی بش درهم عتیق یدی بچق قراط و یوز غروشلغی ایکی درهم عتیق اوچ قراط و اللی غروشلغی بر درهم عتیق بر بچق قیراط ویکرمی بش غروشلغی یارم درهم اوچ ربع قیراط ثقلت اوزرینه ترتیب وبونلرك بر یوزینك اورته‌سی (عز نصره ضرب فی قسطنطنیه) عباره‌سی وجلوس همایون حضرت پادشاهی تاریخ مسعودی و اطرافی دخی (السلطان الغازی عبدالحمید خان ابن السلطان الغازی عبدالمجید خان دام ملکه) جملهٔ منیفه‌سیله تزیین ایدلمش ودیگر یوزینك اورته‌سی دخی طغرای غرای همایون وتاریخ ضرب والغازی عنوان جلیلی وبونك اطرافنده‌ده (المستند بتوفیقات الربانیه ملك الدولت العثمانیه) عباره‌سی محرر بولنمش وهر زینت التونلك مقطوع فیئاتی (ضرب فی) عباره‌سنده‌کی (فی) کلمه‌سنك ایچنه اشارت اولندیغی کبی بو التونلری بریره طاقق ایچون دلیك آچیلمق استنیلورسه راست گلان یرندن دلنمیوب شکل و انتظامی بوزولمامق ایچون طغرای غرای همایونك اوست طرفنه (ه) رقمی قونلمشدر .

حمیدیه حجاز تیمور یولی اعانه تعرفه‌سیدر

پاره	غروش	
٠٠	١٠	اعلامات شرعیه و حقوقیه ایله سائر حکم اوراقنك بیك غروش و اندن یوقاری مقداری حاوی اولانلری
		(وكالتنامه‌لر)
٤٠	٠٠	بیك غروشدن دون مبلغی ویاخود بو مقداردن دون قیمتی حائز اولانلر
٠٠	١٠	بیك غروشدن زیاده مبلغی ویاخود بو مقداردن زیاده قیمتی حائز اولانلر
		(كفالتنامه‌لر)
٤٠		بیك غروشدن اشاغی اولانلر ایله بو مقدار قیمت و مبلغی حاوی اولمیانلر
٠٠	٥	بیك غروشدن زیاده اولانلر ایله بو مقدار قیمت و مبلغی حاوی اولانلر
		(حجتلر)
٤٠		بیك غروشدن اشاغی مبلغی حاوی اولانلر ایله یوز غروشدن دون نفقه حجتلری
٠٠	١٠	بیك غروشدن زیاده مبلغی حاوی اولانلر ایله یوز غروشدن زیاده نفقه حجتلری
٠٠	٢٠	مصالح ذاتیه و امتیازلره متعلق اوله‌رق شورای دولتدن ویریله‌جك مضابط
٤٠		متقاعدین وایتام وارامل معاشلرندن بیك غروشدن دون اولانلری ایچون ویریله‌جك مضابط
٠٠	٥	دوائر سائره‌دن مصالح شخصیه دائر ویریلان مضابط

غروش	پاره	
٢٠		بیکدن یوقاری دعاوی ایچون محاکم حقوقیه و شرعیه و تجاریه‌دن تبلیغ اولنان احضار ورقه‌لرینك هر بری
٥	٠٠	ابنیه انشا آتی ئداکرندن خرج عادینك یوزده بشی
٢٠		تیاترو و سائر اویون قومپانیالرینه عائد بیلتلرك بهری

(رتبه رؤس و فرمانلری)

(ملکیه)

غروش	
١٠٠	متمایزه قدر
٢٠٠	اولی ثانیه‌سی میرمیرانلق
٤٠٠	اولی اولی روم ایلی بکلر بکی
٦٠٠	بالا
١٠٠٠	وزرات

(علمیه)

١٠٠	مخرج و بلاد خمسه پایه‌سی
٢٠٠	حرمین پایه‌سی
٤٠٠	استانبول پایه‌سی
٧٥٠	اناطولی و روم ایلی قاضیعسکرلکی پایه‌سی

(عسکریه)

١٠٠	قائممقام و میرالایلق
٢٠٠	میرلواالق
٤٠٠	فریقلق
١٠٠٠	مشیریت

(مأمورین سلطنت سنیه‌یه احسان بیوریله‌جق نشان عالی براتلری)

عساکر نظامیه و ژاندارمه و پولیس افرادیله اوچنجی صنف پولیس قومیسرلری و بیکباشی‌یه قدر کوچك ضابطان بوندن معافدر

غروش	
٥٠	اوچنجی رتبه‌یه قدر
١٠٠	ایکنجی رتبه‌یه
٥٠٠	برنجی رتبه‌یه
١٠٠٠	مرصع
٥٠	آلتون مدالیه‌لر
١٠	کموش امتیاز و لیاقت و افتخار و صنایع مدالیه‌لری
٥	دیکر کموش مدالیه‌لری
١٠	ترجمهٔ حال ورقه‌لری
٢٠٠	معدن تحری رخصتنامه‌لری یالکز بر نسخه‌سی
٢٠	طاش اوجاغی رخصتنامه‌لری یالکز بر نسخه‌سی
١٠	کتب و رسائل مطبوعه رخصتنامه‌لری یالکز بر نسخه‌سی
١٠٠	رخصت رسمیه ایله تأسیس اولنه‌جق فابریقه‌لر و سائر صنایع خانه‌لرك رخصتنامه‌لری
١٠٠٠٠	بافرمان عالی احاله اولنه‌جق معدن امتیازلرینك فرمان عالیلرینك حین
١٥٠٠٠	اعطاسنده درجهٔ جسامتنه و ثروتنه کوره بر دفعه‌یه مخصوص اوله‌رق یوز لیرادن یوز اللی لیرایه قدر

رسوم مقطوعه تعرفه‌سی

پاره	غروش	
	١٠	محاكم و مجالسدن بر معين مبلغى حاوى اولميه‌رق اعطا اولنان اعلام و حكم مضبطه‌لريله اداره مجلسلرندن درعليه‌يه و سائر محلاره خطابا اصحاب مصالح يدلرينه ويريلان مضبطه‌لرك هر نوعى
	١٠	تحريراً تنظيم اولنان وحضور محكمه‌ده شفاهاً تسجيل ايديلان وكالتنامه‌لر
	٣	قيد صورتى
١٠		اخبارنامه و حواله سندى و يول مقاوله‌سى و نقليه سندى
٢٠		بين‌الناس تعاطى اولنان ابرا و مقبوض سندلرى
١٠		پوسته و تلغراف مقبوض سندى
	٣	امانت سندلرى
	١٠	كفالت سندلرينك و تجارت مقاوله نامه‌لرينك و قومپرومسلرك و تجار و افراد بيننده عقد اولنان مقاولات ايله مواد تجاريه و حقوقيه‌يه متعلق شركت مقاوله نامه‌لرينك هر بر نسخه‌سى
	٢	ركاب همايون شاهانه‌يه تقديم ايديلان عرضحال
	١	عادى عرضحال
	١	قيديه وصوريه وسائره علم وخبرى وايجار واستيجار مقاوله ورقه‌لرى
	١٠	اذننامه
٢٠		مراسله
٢		اعلاننامه‌لر
٢٠		چك
٢٠		قامبيو و اسهام اشترا و فروخته دائر بوردرولر و نوطه تعبير اولنان پوصله و حساب پوصه‌لرى و حساب جارى
	٣	مصالح ذاتيه‌يه دائر رسماً يازيله‌جق تذكره و تقرير
	٢	هر نوع پروتستولرك هر بر نسخه‌سى
٢٠		تيمور يول علم و خبرلرى
	٣	عائد اولدقلرى اداره‌لر طرفندن اعطا اولنان پساپورطلر و صيد برى و بحرى تذاكرى
	١	مرور تذكره‌لرى

رسوم نسبیه تعرفه‌سی

هر نوع تحویلات و امره محرر سندات حواله نقدیه‌سندلری و پولیچه‌لر و تجار وسائره بینندە المنوب صاتیلان سندات و ادانه سندلری و قسام دفترلری و مال صندوقلرینه و اقلام و سائر مال و حکومت مأمورلرینه وریلان تعهد و مقبوض سندلری والحاصل رسوم مقطوعه تعرفه‌سنده کوستریلان اوراقك غیری اوله‌رق معین قیمت و مبلغ اوزرینه یاپلمش اولان بالجمله سندات رسم نسبی‌یه تابعدر بالجمله املاك و عقارك فراغ و انتقال معاملاتنه دائر تنظیم ایدیلان ضبطنامه‌لر بیکده یکرمی پاره رسم نسبی‌یه تابعدر .

پاره	غروش	غروشدن	غروشه قدر
١٠	٠	١	١٠٠
٢٠	٠	١٠١	١٠٠٠
	١	١٠٠١	٢٠٠٠
	٢	٢٠٠١	٤٠٠٠
	٣	٤٠٠١	٦٠٠٠
	٤	٦٠٠١	٨٠٠٠
	٥	٨٠٠١	١٠٠٠٠
٢٠	٧	١٠٠٠١	١٥٠٠٠
	١٠	١٥٠٠١	٢٠٠٠٠
٢٠	١٢	٢٠٠٠١	٢٥٠٠٠
	١٥	٢٥٠٠١	٣٠٠٠٠
٢٠	١٧	٣٠٠٠١	٣٥٠٠٠
	٢٠	٣٥٠٠١	٤٠٠٠٠
٢٠	٢٢	٤٠٠٠١	٤٥٠٠٠
	٢٥	٤٥٠٠١	٥٠٠٠٠
٢٠	٢٧	٥٠٠٠١	٥٥٠٠٠
	٣٠	٥٥٠٠١	٦٠٠٠٠
٢٠	٢٣	٦٠٠٠١	٦٥٠٠٠
	٣٥	٦٥٠٠١	٧٠٠٠٠
٢٠	٣٧	٧٠٠٠١	٧٥٠٠٠
	٤٠	٧٥٠٠١	٨٠٠٠٠
٢٠	٤٢	٨٠٠٠١	٨٥٠٠٠
	٤٥	٨٥٠٠١	٩٠٠٠٠
٢٠	٤٧	٩٠٠٠١	٩٥٠٠٠
	٥٠	٩٥٠٠١	١٠٠٠٠٠
	٥٥	١٠٠٠٠١	١١٠٠٠٠

یوز بیك غروشدن یوقاری مبلغدن بهر اون بیك غروش وکسوری ایچون بشر غروش استیفا اولنه‌جقدر .

اوراق پوسته‌سی مراسلاتندن استیفا

داخلی

امتعهٔ تجاریه نمونه‌لری				غزته اوراق مطبوعه و مصالح				مکتـــــــب			
استیفا اولنه‌جق اجرت		ساحل وداخل مراکزی اراسنده تعاطی اولنان امتعهٔ تجاریه نمونه‌لری نسبت متزایده‌سی		استیفا اولنه‌جق اجرت		ساحل و داخل مراکزی ارەسنده تعاطی اولنان غزته اوراق مطبوعه و مصالحك وزنلرینك نسبت متزایده‌سی		ساحل و داخل مراکزی ارەسنده تعاطی اولنان مکاتبك تابع اولدیغی اجورات			
		داخل	ساحل بحراً			داخل	ساحل بحراً	داخل		ساحل	
پاره	غر	غرام	غرام	پاره	غر	غرام	غرام	پاره	غر	پاره	غر
٥	٠	٣٠	٣٠	٥	٠	٣٠	٣٠		١	٢٠	
١٠	٠	٥٠	٧٥	١٠	٠	٥٠	٧٥		٢		١
٢٠	٠	١٠٠	١٥٠	٢٠	٠	١٠٠	١٥٠		٣	٢٠	١
٣٠	٠	١٥٠	٢٢٥	٣٠	٠	١٥٠	٢٢٥		٤		٢
	١	٢٠٠	٢٥٥		١	٢٠٠	٣٠٠		٥	٢٠	٢
١٠	١	٢٥٠		١٠	١	٢٥٠	٣٧٥		٦		٣
	٣	٣٠٠	٣٠٠	٢٠	١	٣٠٠	٤٥٠		٧	٢٠	٣
٢٠	٣	٣٥٠	٣٥٠	٣٠	١	٣٥٠	٥٢٥		٨		٤
	٤	٤٠٠	٤٠٠		٢	٤٠٠	٦٠٠		٩	٢٠	٤
٢٠	٤	٤٥٠	٤٥٠	١٠	٢	٤٥٠	٦٧٥		١٠		٥
	٥	٥٠٠	٥٠٠	٢٠	٢	٥٠٠	٧٥٠				
٢٠	٥	٥٥٠	٥٥٠	٣٠	٢	٥٥٠	٨٢٥				
	٦	٦٠٠	٦٠٠		٣	٦٠٠	٩٠٠				
٢٠	٦	٦٥٠	٦٥٠	١٠	٣	٦٥٠	٩٧٥		١	٢٠	
	٧	٧٠٠	٧٠٠	٢٠	٣	٧٠٠	١٠٥٠				
٢٠	٧	٧٥٠	٧٥٠	٣٠	٣	٧٥٠	١١٢٥				
	٨	٨٠٠	٨٠٠		٤	٨٠٠	١٢٠٠				
٢٠	٨	٨٥٠	٨٥٠	١٠	٤	٨٥٠	١٢٧٥				
	٩	٩٠٠	٩٠٠	٢٠	٤	٩٠٠	١٣٥٠				
٢٠	٩	٩٥٠	٩٥٠	٣٠	٤	٩٥٠	١٤٢٥				
	١٠	١٠٠٠	١٠٠٠		٥	١٠٠٠	١٥٠٠				

عادی تعهدلی مراسلاتدن اون پاره‌لك بر تمغا پولندن بشقه آیروجه بر غروش و اعاده

اولنان اجوراته مخصوص تعرفه

پوسته‌سی

ـــــوب	امتعهٔ تجاریه نمونه‌لری				غزته اوراق مطبوعه و مصالح			
وزنك نسبت متزایده‌سی	استیفا اولنه‌جق اجرت		ساحل وداخل مراکزی ارەسنده تعاطی اولنان امتعهٔ تجاریه نمونه‌لری نسبت متزایده‌سی		استیفا اولنه‌جق اجرت		ساحل وداخل مراکزی ارەسنده تعاطی اولنان غزته اوراق مطبوعه و مصالحك وزنلرینك نسبت متزایده‌سی	
			داخل	ساحل بحراً			داخل	ساحل بحراً
غرام	پاره	غر	غرام	غرام	پاره	غر	غرام	غرام
١٥	٢٠	١٠	١٠٥٠	١٠٥٠	١٠	٥	١٠٥٠	١٥٧٥
٣٠		١١	١١٠٠	١١٠٠	٢٠	٥	١١٠٠	١٦٥٠
٤٥	٢٠	١١	١١٥٠	١١٥٠	٢٠	٥	١١٥٠	١٧٢٥
٦٠		١٢	١٢٠٠	١٢٠٠		٦	١٢٠٠	١٨٠٠
٧٥	٢٠	١٢	١٢٥٠	١٢٥٠	١٠	٦	١٢٥٠	١٨٧٥
٩٠		١٣	١٣٠٠	١٣٠٠	٢٠	٦	١٣٠٠	١٩٥٠
١٠٥	٢٠	١٣	١٣٥٠	١٣٥٠	٣٠	٦	١٣٥٠	٢٠٠٠
١٢٠		١٤	١٤٠٠	١٤٠٠		٧	١٤٠٠	وزن اعظمی
١٣٥	٢٠	١٤	١٤٥٠	١٤٥٠	١٠	٧	١٤٥٠	
١٥٠		١٥	١٥٠٠	١٥٠٠	٢٠	٧	١٥٠٠	
الخ	٢٠	١٥	١٥٥٠	١٥٥٠	٣٠	٧	١٥٥٠	
		١٦	١٦٠٠	١٦٠٠		٨	١٦٠٠	
بو اون بش غرام	٢٠	١٦	١٦٥٠	١٦٥٠	١٠	٨	١٦٥٠	
و کسور ایچون		١٧	١٧٠٠	١٧٠٠	٢٠	٨	١٧٠٠	
سواحل میانده	٢٠	١٧	١٧٥٠	١٧٥٠	٣٠	٨	١٧٥٠	
یکرمی پاره و داخلده		١٨	١٨٠٠	١٨٠٠		٩	١٨٠٠	
بر غروش استیفا	٢٠	١٨	١٨٥٠	١٨٥٠	١٠	٩	١٨٥٠	
قلنور		١٩	١٩٠٠	١٩٠٠	٢٠	٩	١٩٠٠	
وزن اعظمی مقرر	٢٠	١٩	١٩٥٠	١٩٥٠	٣٠	٩	١٩٥٠	
دکلدر		٢٠	٢٠٠٠	٢٠٠٠		١٠	٢٠٠٠	
			وزن اعظمی	وزن اعظمی			وزن اعظمی	

اوراق پوسته‌سی مراسلاتندن استیفا

اتحاد

امتعهٔ تجاریه نمونه‌لری			اوراق مصالح			غزته و اوراق مطبوعه		
استیفا اولنه‌جق اجرت		وزنك نسبت متزایده‌سی	استیفا اولنه‌جق اجرت		وزنك نسبت متزایده‌سی	استیفا اولنه‌جق اجرت		وزنك نسبت متزایده‌سی
پاره	غروش	غرام	پاره	غروش	غرام	پاره	غروش	غرام
٢٠	٠	٥٠		١	٥٠	١٠	٠	٥٠
٢٠	٠	١٠٠		١	١٠٠	٢٠	٠	١٠٠
٣٠	٠	١٥٠		١	١٥٠	٣٠	٠	١٥٠
	١	٢٠٠		١	٢٠٠		١	٢٠٠
١٠	١	٢٥٠	١٠	١	٢٥٠	١٠	١	٢٥٠
٢٠	١	٣٠٠	٢٠	١	٣٠٠	٢٠	١	٣٠٠
٣٠	١	٣٥٠	٣٠	١	٣٥٠	٣٠	١	٣٥٠
		وزن اعظمی		٢	٤٠٠		٢	٤٠٠
			١٠	٢	٤٥٠	١٠	٢	٤٥٠
			٢٠	٢	٥٠٠	٢٠	٢	٥٠٠
			٣٠	٢	٥٥٠	٣٠	٢	٥٥٠
				٣	٦٠٠		٣	٦٠٠
			١٠	٣	٦٥٠	١٠	٣	٦٥٠
			٢٠	٣	٧٠٠	٢٠	٣	٧٠٠
			٣٠	٣	٧٥٠	٣٠	٣	٧٥٠
				٤	٨٠٠		٤	٨٠٠
			١٠	٤	٨٥٠	١٠	٤	٨٥٠
			٢٠	٤	٩٠٠	٢٠	٤	٩٠٠
			٣٠	٤	٩٥٠	٣٠	٤	٩٥٠
				٥	١٠٠٠		٥	١٠٠٠
			١٠	٥	١٠٥٠	١٠	٥	١٠٥٠

عادی مراسلاتدن بر واحاده علم وخبرلیلردن ایکی غروش آیروجه استیفا قلنور .

اولنان اجراته مخصوص تعرفه

پوسته‌سی

مكاتيب			اوراق مصالح			غزته و اوراق مطبوعه		
استيفا اولنه‌جق اجرت		وزنك نسبت متزايده‌سی	استيفا اولنه‌جق اجرت		وزنك نسبت متزايده‌سی	استيفا اولنه‌جق اجرت		وزنك نسبت متزايده‌سی
پاره	غروش	غرام	پاره	غروش	غرام	پاره	غروش	غرام
	١	١٥	٢٠	٥	١١٠٠	٢٠	٥	١١٠٠
	٢	٣٠	٣٠	٥	١١٥٠	٣٠	٥	١١٥٠
	٣	٤٥		٦	١٢٠٠		٦	١٢٠٠
	٤	٦٠	١٠	٦	١٢٥٠	١٠	٦	١٢٥٠
	٥	٧٥	٢٠	٦	١٣٠٠	٢٠	٦	١٣٠٠
	٦	٩٠	٣٠	٦	١٣٥٠	٣٠	٦	١٣٥٠
	٧	١٠٥		٧	١٤٠٠		٧	١٤٠٠
	٨	١٢٠	١٠	٧	١٤٥٠	١٠	٧	١٤٥٠
	٩	١٣٥	٢٠	٧	١٥٠٠	٢٠	٧	١٥٠٠
	١٠	١٥٠	٣٠	٧	١٥٥٠	٣٠	٧	١٥٥٠
		بوراون بش غرام		٨	١٦٠٠		٨	١٦٠٠
		وكسور ایچون بر	١٠	٨	١٦٥٠	١٠	٨	١٦٥٠
		غروش استیفـا	٢٠	٨	١٧٠٠	٢٠	٨	١٧٠٠
		اولنور .	٣٠	٨	١٧٥٠	٣٠	٨	١٧٥٠
		وزن اعظمی		٩	١٨٠٠		٩	١٨٠٠
		ثابت دكلدر .	١٠	٩	١٨٥٠	١٠	٩	١٨٥٠
			٢٠	٩	١٩٠٠	٢٠	٩	١٩٠٠
			٣٠	٩	١٩٥٠	٣٠	٩	١٩٥٠
				١٠	٢٠٠٠		١٠	٢٠٠٠
					وزن اعظمی			وزن اعظمی

اشبو اوراق پوسته‌سی تعهدی ایچون تمغا پولی تطبیق اولنماز

ممالك محروسهٔ شاهانه پوسته خانه‌لری آره‌سنده تعاطی اولنه‌جق پوسته پاکتلری حقنده بالاستیذان مرعیته ارادهٔ سنیهٔ حضرت پادشاهی شرفسنوح بیوریلان نظامنامه صورتیدر .

برنجی ماده   بش کیلو غرامی تجاوز ایتمیان اشیا اصحابی طرفندن قیمت تقدیر وبیان اولندیغی حالده قیمتلی پوسته پاکتی وقیمت بیان اولنمادیغی حالده عادی پوسته پاکتی نامیله نقل اولنور . نقود وکولچه ومعادن سائره کبی اشیانك حجم نظامی‌یی تجاوز ایتمامك اوزره اون کیلوغرامه قدر دخی قبولی جائزدر .

آدرسلرك صورت تحریری

ایکنجی ماده   پوسته پاکتلرینك اوزرنده مرسل الیهك بولندیغی شهر وقصبه ایله اسم وشهرت وصنعتی وممکن اولدیغی حالده زقاقك اسمیله اقامتگاهنك نومروسی محرر بولنه‌جقدر . اشبو ادرس ترکجه یازیله‌جقدر . اصحابی ارزو ایلدیکی حالده فرانسزجه ویا السنهٔ سائره ایله دخی علاوةً ادرس یازه‌بیلورلر . ادرسی قورشون قلمی ایله ویا کلمانك یالکز حروف ابتدائیه‌سیله محرر بولنان پوسته پاکتلری قبول اولنمیه‌جقدر .

پوسته پاکتلرینك صورت بندی

اوچنجی ماده   پوسته پاکتلری محتوی اولدیغی اشیانی صورت کفایه‌ده محافظه ایده‌بیله‌جك واثنای نقلنده بوزلمیه‌جق وهیئت اصلیه‌سنه خلل کتیرلمکسزین اچیله‌مایه‌جق صورتده اصحابی طرفندن بند اولنه‌جقدر . مایعات وبالسهوله قابل تمیع اولان مواد چفته قابه وضع اولنه‌جقدر . بونلردن برنجیسی شیشه وصراحی وقوانوزوقوطی و ایکنجیسی معدنی ویامقاومتلی تخته قوطی کبی شیلردن اوله‌جق

وایکی قاب آره‌سنده براقیله‌جق مقدار کافی بوشاق طالاش ویا پاموق وامثالی مستعد امتصاص مواد ایله املا ایدیله‌جکدر .

قیمتك حد اعظمی

بشنجی ماده قیمت تقدیر وبیان اولنان پاکتلرك حد اعظمیسی الفی بیك غروشلقدر . هر پاکتك حاوی اوله‌جغی قیمت اشبو مقداری تجاوز ایتمیه‌جکدر . فقط بر پوسته ایله شخص واحده متعدد پاکت کوندریله‌بیله‌جکدر .

ساخته قیمت تقدیری

آلتنجی ماده پوسته پاکتلرینه حیله‌مقصدیله بدل حقیقیسندن فضله قیمت تقدیر وبیان اولندیغی حالده مرسلی طلب تضمینات حقندن ساقط اوله‌جغی کبی حقنده لدی‌الحاجه تعقیبات قانونیه دخی اجرا اولنه‌جقدر . بالتصادف ویا علاقه دارانك مراجعتلری اوزرینه برپاکت درونده وضع اولنان اشیانك بدل حقیقیسندن فضله قیمت تقدیر وتحریر ایدلدیکی بر مرکزجه تحقق ایدرسه معامله لازمه ایفا اولنمق اوزره درحال پوسته وتلغراف نظارتنه معلومات ویریله‌جکدر . وبوبابده برگونه تحقیقاته تشبث ایدلمش ایسه اوراقی برلکده کوندریله‌جکدر .

قیمتك طرز تحریری

یدنجی ماده هر قیمتلی پاکتك اوزرینه قیمتی غروش اوله‌رق هم رقم هم یازی ایله بیان اولنه‌جق و هیچ برگونا حك و سیلنتی مصدق اولسه بیله قبول اولنمیه‌جقدر .

مرسل قیمت مقدرینی دیکر مسکوکات حسابیه‌ده علاوةً ترقیم ایده‌بیلور .

پوسته پاکتلرینك ابعاد اعظمیسی

سکزنجی ماده وسائط نقلیه‌سی کاملاً واپور وشمندوفر یولدن عبارت اولان

ایکی مرکز آره‌سنده تعاطی قلنه‌جق پوسته پاکتلرینك ابعاد ثلثه‌سندن هر بری آلتمش سانتیمترویی تجاوز ایده‌مز انجق عرضی ایله عمقی یکرمی سانتیمترویی تجاوز ایتمامك اوزره طولی بر متروه قدر شمسیه و باستون و حریطه و رسم و اشیای مماثله پاکتلری قبول اولنور . مراکز سائره آره‌سنده تعاطی قلنه‌جق پوسته پاکتلرینك طولی قرق عرضی اوتوز عمقی یکرمی سانتیمترویی تجاوز ایلمیه‌جکدر .

نقلی ممنوع اولان مواد

طقوزنجی ماده — ممالك محروسهٔ شاهانه‌ده نقلی ممنوع اولان کافهٔ اشیا و اوراق پوسته پاکتلری اوله‌رق پوسته‌خانه‌لره کتورلدیکی حالده اشیا و اوراق مذکوره ایله مرسللری حقنده اصول مقرره‌سی موجبنجه معاملهٔ لازمه ایفا اولنور . انلردن ماعدا یالکز پوسته‌لرجه نقلنده محذور اولان پترول و زاج یاغی کبی اشیا قبول اولنیوب اصحابنه رد اولنه‌جغی مثللو بو درلو مواده اثنای نقلنده تصادف اولندیغی حالده اصحابی ایله ظروفی طوتیله‌جق ضبط ورقه‌سیله برلکده مخرج مرکزینه اعاده ومرسلانه اخبار کیفیت ایدیلور پوسته‌لر ایله علی‌العاده نقل اولنان قیالی و اچیق مکتوب و غزته و اوراق موقوته‌نك پوسته پاکتی شکلنده و یاخود پوسته پاکتی اوله‌رق کوندریلان اشیا میاننده نقلی ممنوعدر . بونلرك خلاف ممنوعیت پوسته پاکتلریله نقل ایدلدیکی اکلاشلدیغی تقدیرده حقلرنده پوسته نظامنامه‌سی موجبنجه حرکت اولنه‌جقدر انجق پاکتك درونه کوندریلان اشیانك اچیق فاطوره‌سی و پاکتك اوزرنده‌کی ادرسی ایله مرسلك ادرسنك صورتلرینی حاوی بر ورقه وضع اولنه‌بیلور .

سوق ورقه‌سی

اوننجی ماده — هر پوسته پاکتی ایچون نمونه‌سی مربوط سوق ورقه‌لرندن

مجاناً ویریله‌جك بر قطعه‌سی مرسل ویا طالبی حالنده پوسته مأموری طرفندن املا ایدیلور مرسل سوق ورقه‌سی قوپونی اوزرینه ارسال ایلدیکی اشیا حقنده بعض افادات تحریر ایده‌بیلور مرسلك شخص واحده کوندره‌جکی متعدد پوسته پاکتلرندن اوچ عددینه قدر یالکز بر سوق ورقه‌سی استعمال اولنه‌بیلور .

اجرت

اون ایکنجی ماده پوسته پاکتلرینك اجرتی آتیده کوستریلان اساس اوزرینه حساب و بروجه پیشین استیفا اولنور .

[١] ایکیسنك اره‌سنده‌کی وسائط نقلیه تیمور یول و واپوردن عبارت بولنان مراکز اجوراتی : مرمره ایله برلکده بحر سیاه وینه مرمره ایله برابر بحر سفید ویرده بحر احمر وهر قول تیمور یولی بر دائره عد و اعتبار ایدیله‌رك بونلردن بر دکز ویاخود بر قول تیمور یول اوزرنده نقل اولنه‌جق اشیادن « برنجی دائره » اعتباریله درت غروش و ایکی دکز وباخود ایکی قول تیمور یول و یا بر دکز ایله بر قول تیمور یول اوزرنده نقل اولنه‌جق اشیا ایچون « ایکنجی دائره » اعتباریله سکز غروش و اوچ دکز و یا خود ایکیدن زیاده تیمور یول قولی و یا ایکی دکز بر قول تیمور یولی و یاخود ایکی قول تیمور یولی و بر دکزدن نقل اولنه‌جق اشیا ایچون « اوچنجی دائره » اعتباریله اون ایکی غروش النه‌جقدر .

بش کیلوغرامدن زیاده‌سنك دخی قبولی جائز اولان اشیا ایچون هر کیلوغرام وکسورنده درجات ثلثهٔ محرره‌یه کوره بر وایکی واوچ غروش ضم اولنه‌جقدر .

قیمت تقدیر ایدلمش پاکتلر ایچون هر بیك غروش وکسورنده بشقه‌جه ایکیشر غروش اجرت تأمینیه النه‌جقدر .

[٢] ایکیسنك اره‌سنده تیمور یول وواپور بولنمیان مراكز اجوراتی :

ثقلت	برنجی دائره	ایکنجی دائره	اوچنجی دائره	دردنجی دائره	بشنجی دائره
٢٥٠ غرامه‌دك	٤	٤	٤	٤	٤
٢٥٠ غرامدن ٥٠٠ غرامه قدر	٤	٤	٥	٧	٨
٥٠٠ غرامدن یوقاری ١ کیلوغرامه قدر	٤	٧	١٠	١٣	١٦
١ کیلوغرامدن یوقاری ٢ کیلوغرامه قدر	٨	١٤	٢٠	٢٦	٣٢
٢ » » ٣ » »	١٢	٢١	٣٠	٣٩	٤٨
٣ » » ٤ » »	١٦	٢٨	٤٠	٥٢	٦٤
٤ » » ٥ » »	٢٠	٣٥	٥٠	٦٥	٨٠
دها فضله ثقلتی اولان پاکتلرك بر کیلوغرام وکسوری ایچون	٤	٧	١٠	١٣	١٦

قیمتلی پوسته پاکتلری ایچون قیمت مقدره‌دن بر بیك وکسوری ایچون برنجی دائره‌ده ایکی ، ایکنجیده اوچ ، اوچنجیده درت ، دردنجیده بش وبشنجیده التی غروش اجرت تأمینیه اخذ اولنور .

ساحلده وتیمور یول کذرکاهنده بولنان پوسته‌خانه‌لره داخلده کائن وتیمور یول ووا‌پور بولنمیان محللر اره‌سنده تعاطی اولنه‌جق پوسته پاکتلری ایچون هر ایکی طرفه تلفیق اولنه‌جقدر .

اخبار کیفیت ایدلدکدن نهایت اون‌کونه قدر پاکتلرینی اخذ ایلمیانلردن مرور ایده‌جك هر هفته ایچون پاکت باشنه قرق‌پاره ارضیه النه‌جقدر .

اخذ اجرت

اون اوچنجی ماده پوسته پاکتلرینك اجرتی پوسته‌پولی اوله‌رق استیفا واشبو پوللر سوق ورقه‌سنك اوزرنده محل مخصوصنه وضع وتاریخ مهری ایله ابطال ایدیلور .

صورت توزیع

یکرمی ایکنجی ماده — پوسته پاکتلرینك وصولی متعاقب مأمورلر اخبارنامه تنظیم ایله مجاناً مرسل الیهنه کوندره‌جکدر . مرسل الیهك پوسته‌خانه‌یه مراجعتنده سوق ورقه‌سنك ظهری امضا ویاختم ایتدیرلرك پاکت کندیسنه تسلیم اولنور . پوسته‌خانه‌جه معروف اولمیان مرسل الیهلر تذکرهٔ عثمانیه وقناعت بخش اوله‌جق اوراق سائره ارائه‌سی ویاخود معروف برکیمسه‌نك تحریراً تصدیقی ایله اثبات هویته مجبوردرلر . تصدیق تحریری سوق ورقه‌سنك ظهرینه اشارت اولنه‌بیلور . مرسل الیه عساکر بریه وژاندارمه افرادندن ویاخود مکاتب ملکیه و عسکریه شاکردانندن بولندیغی تقدیرده امضا ویامهرلرنی تصدیقاً ضابطلرینك ویاخود مکتب مدیرلرینك مهر رسمیسی ایله مختوم بر ورقه ابرازینه مجبوردرلر .

تضمینات

یکرمی یدنجی ماده — دفع وازاله‌سی غیرقابل اسباب مجبوره‌یه مبتنی اولمقسزین بر پوسته پاکتی ضایع اولور ویا خساره اوغرار ویاخود سرقت اولنور ایسه مرسله ویا مرسلك طلبی اوزرینه مرسل الیه ضایعاتك قیمت حقیقیه‌سنه معادل بر تضمینات اعطا اولنه‌جقدر . شوقدرکه اشبو ضرر وزیانك مرسلك خطا وتکاسلندن واشیانك طبیعتی اقتضاسندن منبعث اولمامسی وتضميناتك دخی قیمتسز پاکتلر ایچون بر عثمانلی آلتونی تجاوز اتمامسی مشروطدر پاکتلرك ضیاعنده تضمینات طلبدان بر کون ظرفنده اعطا اولنور بوبابده‌کی مستدعیاتك پاکتك زمان تسلیمندن اعتباراً بر سنه ظرفنده وقوع بولمسی مقتضی اولوب اندن صوکره مراجعت اولنور ایسه حکمسز قاله‌جقدر .

فی ١٧ ذی‌القعده سنه ٣١٧ و فی ٢٣ شباط سنه ٣١٦

پوسته حواله نامه‌لری

برنجی ماده   بر پوسته خانه‌نك بر مقدار معین آقچه قبض ایدوبده دیکر بر پوسته خانه‌دن تأدیه اولنمق اوزره امر ویرمسنه پوسته حواله‌سی و بو بابده تنظیم ایدیله‌جك ورقه‌یه پوسته حواله‌نامه‌سی تعبیر اولنور .

حد غایه

اوچنجی ماده   پوسته‌لرك حواله ایده‌جكی آقچه ایكی بیك غروشی تجاوز ایتمیه‌جكدر .

اجرت

دردنجی ماده   پوسته حواله‌لرینك اجرتی آتیده‌كی تعرفه‌یه تابع اولوب مرسل طرفندن بروجه پشین تأدیه اولنه‌جقدر . اموال امیریه مراسلاتی حقنده كما كان امانات معامله‌سی جاری اولمق اوزره دوائر رسمیه‌نك اشخاص حسابنه اوله‌رق تعاطی ایده‌جكلری مبالغ ایچون آله‌جقلری حواله‌لر اجورات معینه‌یه تابع اوله‌جقدر .

حواله مقداری				اجرت	
				پاره	غروش
١	غروشدن یوقاری	١٠٠	غروشه قدر	٢٠	٠
١٠٠	» »	٢٠٠	» »	٠	١
٢٠٠	» »	٣٠٠	» »	٢٠	١
٣٠٠	» »	٤٠٠	» »	٠	٢
٤٠٠	» »	٥٠٠	» »	٢٠	٢
٥٠٠	» »	٧٠٠	» »	٠	٣
٧٠٠	» »	٩٠٠	» »	٢٠	٣
٩٠٠	» »	١١٠٠	» »	٠	٤
١١٠٠	» »	١٣٠٠	» »	٢٠	٤
١٣٠٠	» »	١٥٠٠	» »	٠	٥
١٥٠٠	» »	١٧٠٠	» »	٢٠	٥
١٧٠٠	» »	١٩٠٠	» »	٠	٦
١٩٠٠	» »	٢٠٠٠	» »	٢٠	٦

حواله‌نامه‌نك صورت تنظیمی

بشنجی ماده — پوسته حواله‌سیله آقچه ارسال ایتمك ایستیانلر پوسته خانه‌جه کندیلرینه مجاناً ویریله‌جك و نمونه‌سی مربوط حواله‌نامه‌یه کوندره‌جکلری آقچه‌نك مقداریله قیود لازمه‌یی تحریر ایتدکدن صوکره حواله‌نامه ایله کوندره‌جکلری آقچه‌یی مأمور مخصوصنه تسلیم ایده‌جکلردر اشبو حواله‌نامه مرسلك طلبی حالنده پوسته مأموری طرفندن املا ایدیله‌جکدر مخرج پوسته خانه‌سی مرسله بر قطعه تسلیم علم و خبری ویره‌کله برابر آلنه‌جق اجرت مقابلنده حواله‌نامه‌نك اوزرینه پوسته پولی وضع و ابطال ایده‌رك مرسل الیه پوسته‌خانه‌سنه ارسال ایلیه‌جکدر .

حواله‌نامه‌نك صورت تأدیه‌سی

آلتنجی ماده — حواله‌نامه‌نك ورودنده مورود مرکزی طرفندن مرسل الیهه بر اخبارنامه ایله تبلیغ کیفیت اولنه‌رق مرسل الیهك مراجعتنده حواله‌نامه‌نك ظهری اصولی دائره‌سنده امضا و یا تختیم ایتدیرلدکدن صوکره ناطق اولدیغی آقچه کندوسنه تأدیه اولنور پوسته خانه‌جه معروف اولمیان مرسل الیهلر تذکرۀ عثمانیه و قناعت‌بخش اوله‌جق اوراق سائره ارائه‌سی و یاخود معروف برکیمسه‌نك تحریراً تصدیقی ایله هویتلرینی اثباته مجبوردرلر اشبو تصدیق تحریری حواله‌نامه ظهرینه اشارت اولنه‌بیلور مرسل الیه عساکر بریه‌وبحریه و ژاندارمه افرادندن و یاخود مکاتب ملکیه و عسکریه شاکردانندن بولندیغی تقدیرده امضا و یا مهرلرینی تصدیقاً ضابطلرینك و یاخود مکتب مدیرلرینك مهر رسمیسیله مختوم بر ورقه ابرازینه مجبوردرلر .

تأمین تأدیه

اون ایکنجی ماده پوسته حواله‌نامه‌لرینك حاوی اولدیغی مبالغ مرسل الیهلرینه اصولی دائره‌سنده تادیه ایدیلنجه‌یه قدر پوسته‌خانه طرفندن مرسله قارشو تأمین اولنمشدر. حواله نامه سهوه ویا اسباب سائره‌یه مبنی مرسل‌الیهك غیریسنه تادیه اولندیغی صورتده بوبابده کرك مرسل کرك مرسل الیه طرفندن وقوع بوله‌جق مستدعیات حواله‌نامه مدت مرعیتنك ختامندن اعتباراً برسنه‌یه قدر مقبولدر اندن صوکره پوسته‌خانه‌لر بو خصوصده مسئول دکلدرلر.

موقوفات

اون بشنجی ماده تاریخ تنظیمندن اعتباراً ایکی سنه ظرفنده مرسل الیهنه تأدیه و یاخود اعادةً مرسلنه تسویه اولنمیان حواله‌نامه‌لرك حکمی قالمیوب حاوی اولدقلری اقچه خزینه مالی اوله‌رق ایراد قید اولنه‌جقدر.

۱۲ صفر ۱۳۱۸ و ۲۸ مایس ۱۳۱٦

ممالك شاهانه‌ده بولنان بالجمله لوا و قضالرك حروف هجا اوزرینه اسامیسیله مربوط بولندقلری ولایات شاهانه

اسامی	اعتباری	مربوط بولندیغی ولایت
(۱)		
اب	قضا	یمن
ابو عریش	»	یمن
اتنه	»	طربزون
اجه اباد	»	ادرنه
آخته پولی	»	ادرنه
اخی چلبی	»	ادرنه
اخلاط	»	بتلیس
ادرنه	مرکز ولایت	
ادرمید	قضا	خداوندکار
ادلب	»	حلب
اربیل	»	موصل
اردك	»	خداوندکار
ارکلی	»	قونیه
ارکلی	»	قسطمونی
ارضروم	مرکز ولایت	
ارمناك	قضا	اطنه
اراج	»	قسطمونی
ارکوب	»	قونیه
اربعه	»	سیواس
ارغنی	لوا	دیاربکر
اروه	قضا	بتلیس
ارزنجان	لوا	ارضروم
ارجیش	قضا	وان
اردو	»	طربزون
ارکری	لوا	یانیه
ارطغرل	»	خداوندکار
ازمید	»	

اسامی	اعتباری	مربوط بولندیغی ولایت
ازمیر - ایدین	مرکز ولایت	
ازینه	قضا	(بیغا)
اسکندرون	»	حلب
اسکیشهر	»	خداوندکار
اسپارته - حمید	لوا	قونیه
اسکلب [آباد	قضا	انقره
استرومجه	»	سلانیك
اسپر	»	ارضروم
استانکوی	»	جزایر بحرسفید
اسکیجه	»	ادرنه
اسقرابار	»	یانیه
استاروه	»	مناستر
اشمه	»	آیدین
اشتب	»	قوصوه
اشقودره	مرکز ولایت	
اصلاحیه	قضا	اطنه
اطرانوس	»	خداوندکار
اطه بازاری	»	(ازمید)
اطنه	مرکز ولایت	
اطه‌لر	قضا	(شهرامانتی)
اقشهر	»	قونیه
اقسرای	»	قونیه
اقچه حصار	»	اشقودره
اق حصار	»	آیدین
اقچه طاغ	»	معمورة العزیز
اقچه اباد	»	طربزون
اقسکی	»	قونیه
اقوه	»	قوصوه
اکین	»	معمورة العزیز

اسامی	اعتباری	مربوط بولندیغی ولایت
اکردیر	قضا	قونیه
اکری دره	«	ادرنه
الوجه	«	حجاز
الاشهر	«	آیدین
البستان	«	حلب
المالو	«	قونیه
الشکرد	«	ارضروم
الوجره	«	سیواس
الاصونیه	«	مناستر
البوکال	«	(زور)
امروز	«	جزیر بحر سفید
اماسیه	لوا	سیواس
آنس	قضا	یمن
اندرین	«	حلب
اناموز	«	اطنه
انطاکیه	«	حلب
انطالیه ـ تکه	لوا	قونیه
اورنه	«	حلب
اورفله	قضا	طرابلس غرب
اواوبورلی	«	قونیه
اوانوس	«	انقره
اودهمش	«	آیدین
اورله	«	آیدین
اووهجق	«	معمورة العزیز
اوف	«	طربزون
اونیه	«	طربزون
اورته کوی	«	ادرنه
اورخانیه	«	قوصوه
اولونیه	«	یانیه
اوخری	«	مناستر
اوجله جالو	«	(بنغازی)
انقره	مرکز ولایت	
اینه کول	قضا	خداوندکار
ابوالق	«	خداوندکار
ایاغین	«	قونیه

اسامی	اعتباری	مربوط بولندیغی ولایت
ایاش	قضا	انقره
ایجه صو	«	انقره
آیدین	لوا	آیدین
ایج ایل	«	اطنه
اینه بولی	قضا	قسطمونی
ایپصاره	«	جزایر بحر سفید
اینوز	«	ادرنه
اینه روز	«	سلانیك
ایپك	لوا	قوصوه
ایدونات	قضا	یانیه
ایلیصان	لوا	مناستر
ایواجق	قضا	(بیغا)
(ب) (پ)		
باجل	قضا	یمن
بزیان	«	موصل
بازارجق	«	حلب
باب جبول	«	حلب
بازارکوی	«	خداوندکار
باندرمه	«	خداوندکار
بالیه	«	خداوندکار
بالا	«	انقره
باینذر	«	آیدین
باغجه	«	اطنه
بارطین	«	قسطمونی
پالو	«	دیاربکر
بایبورد	«	ارضروم
پاسینلر	«	ارضروم
بایزید	لوا	ارضروم
بارکیری	قضا	وان
بافره	«	طربزون
بابا عتیق	«	ادرنه
بئر السبع	«	(قدس شریف)
پتورکه	«	معمورة العزیز
تفلیس	مرکز ولایت	

اسامی	اعتباری	مربوط بولندیغی ولایت
پتریج	قضا	سلانیك
بترون	»	(جبل لبنان)
بدره	»	بغداد
برهانیه	»	خداوندکار
برغمه	»	آیدین
پرواری	»	بتلیس
پراوشته	»	سلانیك
پرهتنه	لوا	قوصوه
پره‌شوه	قضا	»
برانه	»	»
پره‌یول	»	»
پرزرین	لوا	»
پره‌مدی	قضا	یانیه
پره‌وزه	لوا	»
برات	»	»
برلپه	قضا	مناستر
بشیری	»	دیاربکر
بصرالحریر	»	سوریه
بصره	مرکز ولایت	
بعلبك	قضا	سوریه
بغداد	مرکز ولایت	
بقاع العزیز	قضا	سوریه
بکشهری	»	قونیه
بکپازاری	»	انقره
پکلین	»	مناستر
بکقوز	»	(شهر امانتی)
بلقاء نابلس	لوا	بیروت
پلومر قوزیجان	قضا	ارضروم
پلقه	»	قوصوه
بنی شهر	»	یمن
بنی صعب	»	بیروت
بنیان جید	»	سیواس
بنغازی	لوا	
بولوادین	قضا	خداوندکار
بوزقیر	»	قونیه

اسامی	اعتباری	مربوط بولندیغی ولایت
بور	قضا	قونیه
بوردور	لوا	قونیه
بوغازلیان	قضا	انقره
بوزطوغان	»	آیدین
بودروم	»	آیدین
بولدان	»	آیدین
بولی	لوا	قسطمونی
بوی آباد	قضا	قسطمونی
بولانق	»	بتلیس
بوزجه آطه	»	جزایر بحرسفید
پوغون	»	یانیه
پوقه	»	اشقودره
بهسنی	»	معمورة العزیز
بیت الفقیه	»	یمن
بیرامیچ	»	(قلعهٔ سلطانیه)
بیلان	»	حلب
بیره‌جك	»	حلب
بیروت	مرکز ولایت	
بیغادیچ	قضا	خداوندکار
بیاس	»	اطنه
بیلان کوی فکه	»	اطنه
بیت الشباب	»	وان
بیلار	»	جزایر بحرسفید
بیغا قلعهٔ سلطانیه	لوا	
بیغا	قضا	قلعهٔ سلطانیه
بیوك چکمجه	»	(چتالجه)

(ت)

اسامی	اعتباری	مربوط بولندیغی ولایت
تپه دلن	قضا	یانیه
ترهونه	»	طرابلس غرب
ترجان	»	ارضروم
ترمه	»	طربزون
ترغوبشته	»	قوصوه
تعز	لوا	یمن
تفنی	قضا	قونیه

اسامی	اعتباری	مربوط بولندیغی ولایت
تکه-انطالیه	لوا	قونیه
تکفورطاغی	«	ادرنه
تکوش	قضا	سلانیك
تنوس	«	سیواس
توقاد	لوا	سیواس
تورتوم	قضا	ارضروم
تیره	«	آیدین
تیورجی	«	آیدین
تیره‌بولی	«	طربزون
تیمور حصار	«	سلانیك
تیران	«	اشقودره

(ج) (چ)

اسامی	اعتباری	مربوط بولندیغی ولایت
چار سنجاق	قضا	معمورة العزیز
جانیك	لوا	طربزون
چال	قضا	آیدین
جبل ریمه	«	یمن
جبل سمعان	«	حلب
چبق آباد	«	انقره
جبله	«	بیروت
جبل غربی	لوا	طرابلس غرب
جبل برکت	«	اطنه
چپاقچور	قضا	بتلیس
جبل لبنان	لوا	
چتالجه	«	
جده	«	حجاز
چرمیك	قضا	دیار بکر
چرکش	«	قسطمونی
جزیره	«	بغداد
جزره	«	دیار بکر
جزایر بحر سفید	مرکز ولایت	
جزین	«	(جبل لبنان)
جسر شغور	«	حلب
جسر مصطفی پاشا	«	ادرنه
جسر ارکنه	«	ادرنه

اسامی	اعتباری	مربوط بولندیغی ولایت
چشمه	قضا	آیدین
جاعین	«	بیروت
چشکزك	«	معمورة العزیز
جمعهٔ بالا	«	سلانیك
جمعه-قیالر	«	مناستر
جنین	«	بیروت
چوروم	لوا	انقره
چوله‌مرك	قضا	وان
چورلی	«	ادرنه
چهارشنبه	«	طربزون
چینه	«	آیدین
جیده	«	قسطمونی

(ح) (خ)

اسامی	اعتباری	مربوط بولندیغی ولایت
خانقین	قضا	بغداد
حاصبیا	«	سوریه
حارم	«	حلب
خادم	«	قونیه
خاصه	«	اطنه
حاجین	«	اطنه
حافیق	«	سیواس
حجاز	مرکز ولایت	
حجریه	قضا	یمن
حجه	«	یمن
حجور	«	یمن
حدیده	لوا	یمن
خداوندکار	مرکز ولایت	
حراز	قضا	یمن
حران	«	حلب
خراسان	«	بغداد
خربوت	«	معمورة العزیز
حصن الاکراد	«	بیروت
حصن منصور	«	معمورة العزیز
حکاری	لوا	وان
حله	قضا	بغداد

اسامی	اعتباری	مربوط بولندیغی ولایت
حلب	مركز ولايت	
حما	لوا	سوریه
حمص	قضا	سوریه
خمص	لوا	طرابلس غرب
حمیدیه	قضا	سوریه
حمیدیه ــ معدن	«	قونیه
حمید آباد ـ اسپارته	لوا	قونیه
حمیدیه	قضا	اطنه
حمیدیه	«	قسطمونی
حمیدیه	«	سیواس
خنس	«	ارضروم
حوران	«	سوریه
حوضه	لوا	سیواس
خوپه	قضا	طربزون
حوصه	«	ادرنه
خوض	«	طرابلس غرب
حی	«	بصره
حیفا	«	بیروت
حیمانه	«	انقره
خیزان	«	بتلیس
خیره‌بولی	«	ادرنه
خیاره	«	یانیه
خلیل الرحمن	«	(قدس شریف)

(د)

اسامی	اعتباری	مربوط بولندیغی ولایت
دارنده	قضا	سیواس
داری دره	«	ادرنه
دبره	لوا	مناستر
دبرهٔ زیر	قضا	مناستر
دده اغاج	لوا	ادرنه
درعا	قضا	سوریه
درسم	لوا	معمورة العزيز
درامه	«	سلانیك
درنه	قضا	(بنغازی)
دراج	لوا	اشقودره
دکزلی	لوا	ایدین
دلیم	قضا	بغداد
دلونیه	«	یانیه
دوریج	«	بصره
دوما	«	سوریه
دوه‌لو	«	انقره
دوزجه	«	قسطمونی
دهوك	«	موصل
دیوانیه	لوا	بغداد
دیوریکی	قضا	سیواس
دیاربکر	مركز ولايت	
دیرك	قضا	دیاربکر
دیادین	«	ارضروم
دیمتوقه	«	ادرنه

(ر)

اسامی	اعتباری	مربوط بولندیغی ولایت
رانیه	قضا	موصل
راشیا	«	سوریه
رازلق	«	سلانیك
رادویشته	«	قوصوه
رأس العین	«	(زور)
رجاع المع	«	یمن
رضاع	«	یمن
رزاره	«	بغداد
رفاهیه	«	ارضروم
رقه	«	حلب
رقه‌لر	«	مناستر
رواندز	«	موصل
روم قلعه	«	حلب
روبجوز	«	سلانیك

(ذ) (ز)

اسامی	اعتباری	مربوط بولندیغی ولایت
زاخو	قضا	موصل
زاویه	«	طرابلس غرب
زبید	«	یمن

اسامی	اعتباری	مربوط بولندیغی ولایت
زبدانی	قضا	سوریه
زخله	،	(جبل لبنان)
زعفرانبولی	،	قسطمونی
ذمار	،	یمن
ذواره	،	طرابلس غرب
زونغولداق	،	قسطمونی
زور	لوا	
زیدیه	قضا	یمن
زیبار	،	موصل
زیتون	،	حلب
زیر	،	انقره
زیله	،	سیواس
ذیخنه	،	سلانیك

(س)

اسامی	اعتباری	مربوط بولندیغی ولایت
سامرا	قضا	بغداد
ساقز	لوا	جزایر بحر سفید
سروج	قضا	حلب
سرت	،	طرابلس غرب
سرای	،	آیدین
سرفیجه	لوا	مناستر
سعرد	،	بتلیس
سفریحصار	قضا	آیدین
سکود	،	خداوندکار
سلیمانیه	لوا	موصل
سلیمیه	قضا	سوریه
سلط	،	سوریه
سلطان یری	،	ادرنه
سلانیك	مرکز ولایت	
سلوری	قضا	(چتالجه)
سماوه	،	بغداد
سماو	،	خداوندکار
سنجاره	،	موصل
سنقورلی	،	انقره
سنجه	لوا	قوصوه
سوارقیه	قضا	حجاز
سوق الشیوخ	،	بصره
سوریه	مرکز ولایت	
سویدیه	قضا	سوریه
سوکنه	،	طرابلس غرب
سوکه	،	آیدین
سورمنه	،	طربزون
سومبکی	،	جزایر بحر سفید
سیدی شهری	،	قونیه
سیوریحصار	،	انقره
سینوب	لوا	قسطمونی
سیواس	مرکز ولایت	
سیورك	قضا	دیاربکر
سیلوان	،	دیاربکر
سیروز	لوا	سلانیك

(ش)

اسامی	اعتباری	مربوط بولندیغی ولایت
شامیه	قضا	بغداد
شاطی	،	طرابلس غرب
شار کوی	،	ادرنه
شتاق	،	وان
شروان	،	بتلیس
شطره	،	بصره
شطرة العماره	،	بصره
شمدینان	،	وان
شوف	،	[جبل لبنان]
شهر بازار	،	موصل
شیران	،	طربزون
شیاق	،	اشقودره
شیله	،	[شهر امانی]

(ص)

اسامی	اعتباری	مربوط بولندیغی ولایت
صافیتا	قضا	بیروت
صاروخان مغنیسا	لوا	آیدین
صالحلو	قضا	آیدین

اسامی	اعتباری	مربوط بولندیغی ولایت
صامسون	قضا	بتلیس
صاری شعبان	»	سلانیك
صبیا	»	یمن
صغری	»	جزایر بحرسفید
صفد	»	بیروت
صلاحیه	»	موصل
صلخد	»	سوریه
صندقلو	»	خداوندکار
صندرغی	»	خداوندکار
صنعا	مرکز ولایت	یمن
صور	قضا	بیروت
صومه	»	آیدین
صوشهری	»	سیواس
صوفیلو	»	ادرنه
صهیون	»	بیروت
صیدا	»	بیروت

(ط)

اسامی	اعتباری	مربوط بولندیغی ولایت
طاشکوپری	قضا	قسطمونی
طاطی	»	قسطمونی
طاشلیجه	اوا	قوصوه
طاشوز	»	سلانیك
طبریا	قضا	بیروت
طرابلس شام	اوا	بیروت
طرابلس غرب	مرکز ولایت	
طرسوس	قضا	اطنه
طربزون	مرکز ولایت	
طرنوه	قضا	ادرنه
طفیله	»	سوریه
طورغودلی ـ قصبه	»	آیدین
طراس	»	آیدین
طوسیه	»	قسطمونی
طوناق ـ عنتاب	»	ارضروم
طوزژن	»	طربزون
طوبران	»	سلانیك
طوز	قضا	اشقودره

(ظ)

اسامی	اعتباری	مربوط بولندیغی ولایت
ظفتین	قضا	طرابلس غرب

(ع)

اسامی	اعتباری	مربوط بولندیغی ولایت
عاهره	قضا	سوریه
عادی الجواز	»	وان
عثمانجق	»	انقره
عثمانیه	»	اطنه
عثمانیه	»	قوصوه
عجلون	»	سوریه
عجیلات	»	طرابلس غرب
عدین	»	یمن
عربسون	»	قونیه
عربکیر	»	معمورة العزیز
عربان	»	(زور)
عزیزیه	»	بغداد
عزیزیه	»	خداوندکار
عزیزیه	»	سیواس
عسیر	اوا	یمن
عشاق	قضا	خداوندکار
عشاره	»	(زور)
عقره	»	موصل
عکا	اوا	بیروت
عکار	قضا	بیروت
علائیه	»	قونیه
عمران	»	یمن
عمادیه	»	موصل
عماره	اوا	بصره
عنه	قضا	بغداد
عنتاب ـ طوناق	»	ارضروم
عونیه	»	دیار بکر
عورتحصار	»	سلانیك
عینتاب	»	حلب

اسامی	اعتباری	مربوط بولندیغی ولایت
عیانجق	قضا	قسطمونی
(غ)		
غامد	قضا	یمن
غات	لوا	طرابلس غرب
غدامس	قضا	طرابلس غرب
غریان	»	طرابلس غرب
غربی قره اغاج	»	آیدین
غرزان	»	بتلیس
غرامش	»	مناستر
غزه	»	(قدس شریف)
غوسینه	»	قوصوه
غستوار	»	قوصوه
(ف)		
فاتسه	قضا	طربزون
فاو	قضا	بصره
فزان	لوا	طرابلس غرب
فساطو	قضا	طرابلس غرب
فکه. بیلان کوی	»	اطنه
فلورینه	»	مناستر
فوچتین	»	آیدین
فیلات	»	یانیه
(ق)		
قاش	قضا	قونیه
قارص ذو القدریه	»	اطنه
قاشوط	»	جزایر بحر سفید
قالینوز	»	جزایر بحر سفید
قاربوط	»	جزایر بحر سفید
قالقاندلن	»	قوصوه
قترین	»	سلانیك
قدس شریف	لوا	
قره حصار صاحب	»	خداوندکار
قره سی	»	خداوندکار

اسامی	اعتباری	مربوط بولندیغی ولایت
قرهمان. لارنده	قضا	قونیه
قره پیکار	»	قونیه
قره اغاج	»	قونیه
قره برون	»	آیدین
قرق اغاج	»	آیدین
قرهجه صو	»	آیدین
قره عیسالو	»	اطنه
قره حصار شرقی	لوا	سیواس
قره کلیسا	قضا	ارضروم
قرجه علی	»	ادرنه
قرق کلیسا	لوا	ادرنه
قره فریه	قضا	سلانیك
قره طوه	»	قوصوه
قرچوه	»	مناستر
قرهمرسل	»	(ازمید)
قرنال	»	(شهر اماتی)
قزل کلیسا	»	معمورة العزیز
قطر	»	بصره
قسطمونی	مرکز ولایت	
قصبه. طوغودلی	قضا	آیدین
قطیف	»	بصره
قعطبه	»	یمن
قلعه جك	»	انقره
قاب	»	بتلیس
قلعهٔ سلطانیه. بیغا	لوا	
قنفده	قضا	یمن
قنیطره	»	سوریه
قندره	»	(ازمید)
قورنه	»	بصره
قول اوغلی باش اغالغی	»	طرابلس غرب
قونیه	مرکز ولایت	
قوچحصار	قضا	قونیه
قوش اطهسی	»	آیدین
قوله	»	آیدین
قوزان	لوا	اطنه

اسامی	اعتباری	مربوط بولندیغی ولایت
قوچکیری	قضا	سیواس
قویلحصار	»	سیواس
قوزیجان ـ پلومر	»	ارضروم
قوریچای	»	ارضروم
قواله	»	سلانيك
قوصوه	ولایت	
قوچانه	قضا	قوصوه
قومانوه	»	قوصوه
قولاشین زیر	»	قوصوه
قونیجه	»	یانیه
قوایه	»	اشقودره
قوزانه	»	مناستر
قولونیه	»	مناستر
قیصریه	لوا	انقره
قیر شهری	»	انقره
قیالرـجه	قضا	مناستر
قنفال	»	سیواس

(ك)

اسامی	اعتباری	مربوط بولندیغی ولایت
کاظمیه	قضا	بغداد
کاخته	»	معمورة العزیز
کبان معدنی	»	معمورة العزیز
کدوس	»	خداوندکار
کربلا	لوا	بغداد
کرکوك	»	موصل
کرماستی	قضا	خداوندکار
کردوس	»	آیدین
کرده	»	قسطمونی
کرون	»	سیواس
کرهسون	»	طربزون
کریه	»	جزایر بحر سفید
کرهبنه	»	مناستر
کسروان	»	(جبل لبنان)
کسکین	»	انقره
کسکیم	»	ارضروم

اسامی	اعتباری	مربوط بولندیغی ولایت
کسندره	قضا	سلانيك
کسریه	»	مناستر
کشان	»	ادرنه
ککبوزه	»	[شهراماتی]
کلعنبر	»	موصل
کلیس	»	حلب
کلنار	»	اطنه
کلکیت	»	طربزون
کلیبولی	لوا	ادرنه
کلابك	قضا	خداوندکار
کوش حاجی کوی	»	سیواس
کماخ	»	ارضروم
کوشخانه	لوا	طربزون
کنغری	»	قسطمونی
کنج	»	بتلس
کوکبان	قضا	یمن
کویت	»	بصره
کوت الاماره	»	بغداد
کوی سنجاق	»	موصل
کوتاهیه	لوا	خداوندکار
کونان	قضا	خداوندکار
کوبجکز	»	آیدین
کوینك	»	قسطمونی
کوپری	»	سیواس
کواش	قضا	وان
کوار	»	وان
کورهله	»	طربزون
کوملجنه	لوا	ادرنه
کوکبلی	قضا	سلانيك
کوپریلی	»	قوصوه
کوریجه	لوا	مناستر
کوره	قضا	(جبل لبنان)
کوچك چكمجه	»	شهر اماتی
كەرك	لوا	سوریه
کیغی	قضا	ارضروم

اسامی	اعتباری	مربوط بولندیغی ولایت
کیلان	قضا	قوصوه
کیوه	»	(ازمید)

(ل)

اسامی	اعتباری	مربوط بولندیغی ولایت
لازقیه	لوا	بیروت
لارنده.قرەمان	قضا	قونیه
لادیق	»	سیواس
لازستان	لوا	طربزون
لاپسکی	قضا	(بیغا)
لحیه	»	یمن
لریوز	»	جزایر بحر سفید
لسقویك	»	یانیه
لش	»	اشقودره
لمنی	لوا	جزایر بحر سفید
لنقطه	قضا	سلانیك
لوله برغوس	»	ادرنه
لومه	»	قوصوه
لوروس	»	یانیه
لوشنه	»	یانیه
لیجه	»	دیاربکر

(م)

اسامی	اعتباری	مربوط بولندیغی ولایت
مازکرد	قضا	معمورة العزیز
ماردین	لوا	دیاربکر
ماط	قضا	منستر
مارغلیچ	»	یانیه
متن	»	(جبل لبنان)
متروویچه	»	قوصوه
مجیدیه	»	انقره
مجید اوزی	»	سیواس
مچووه	»	یانیه
محمودی	»	وان
مخائل	»	یمن
مخا	»	یمن
مدینهٔ منوره	لوا	حجاز
مدانیه	قضا	خداوندکار
مدرنی	»	قسطمونی
مدیات	قضا	دیاربکر
مدللی	لوا	جزایر بحر سفید
مدیه	قضا	ادرنه
مرعش	لوا	حلب
مرجعیون	قضا	بیروت
مرقب	»	بیروت
مرمریس	»	آیدین
مرسین	لوا	اطنه
مرزیفون	قضا	سیواس
مرفته	»	ادرنه
مردیتا	»	اشقودره
مرج	»	بنغازی
مسلاطه	»	طرابلس غرب
مصراته	»	طرابلس غرب
معمورة الحمید	»	حجاز
»	»	موصل
»	»	وان
معرة النعمان	»	حلب
معان	»	سوریه
معدن حمیدیه	»	قونیه
معدن	»	انقره
معمورة العزیز	مرکز ولایت	
معاقره	قضا	ادرنه
مغنیسا صاروخان	لوا	آیدین
مکری	قضا	آیدین
مکهٔ مکرمه	مرکز ولایت	حجاز
ملازکرد	»	بتلیس
ملاطیه	لوا	معمورة العزیز
منتفك	»	بصره
مندلی	قضا	بغداد
منبج	»	حلب
منتشا ـ مغله	لوا	آیدین

اسامی	اعتباری	مربوط بولندیغی ولایت
مناستر	مرکز ولایت	
منتمس	قضا	آیدین
منلك	»	سلانیك
موصل	مرکز ولایت	
موط	قضا	اطنه
موطکی	»	بتلیس
موش	لوا	بتلیس
مولوا	قضا	جزایر بحر سفید
مخالیج	»	خداوندکار
مخالحجق	»	انقره
میلاس	»	آیدین
میس	»	جزایر بحر سفید
(ن)		
[illegible]	قضا	بیروت
نابلس [illegible]	لوا	بیروت
نالوت	قضا	طرابلس غرب
[illegible]	»	آیدین
[illegible]	»	ارضروم
نسلیج	»	مناستر
[illegible]	»	سوریه
نجد	لوا	بصره
نجف اشرف	قضا	بغداد
[illegible]	»	دیاربکر
نعلیخان	»	انقره
نوشهر	»	قونیه
نورهقوب	»	سلانیك
[illegible]	»	آیدین
نیکده	لوا	قونیه

اسامی	اعتباری	مربوط بولندیغی ولایت
نیکسار	قضا	سیواس
(و)		
وارطو	قضا	بتلیس
وان	مرکز ولایت	
وادی العجم	قضا	سوریه
وقف کبیر	»	طربزون
وودینه	»	سلانیك
وولچترن	»	قوصوه
ویزه	»	ادرنه
(هـ)		
هندیه	قضا	بغداد
(ی)		
یالوه	قضا	(ازمید)
یافه	»	(قدس شریف)
یاقوه	»	قوصوه
یانیه	مرکز ولایت	
یبان آباد	قضا	انقره
یریم	»	یمن
یکیشهر	»	خداوندکار
یکیجهٔ وردار	»	سلانیك
یکی پازار	قضا	قوصوه
یکی واروش	»	قوصوه
یلواج	»	قونیه
ینبع البحر	قضا	حجاز
یونده	»	جزایر بحر سفید
یوزغاد	لوا	انقره
یلدیز ایلی	قضا	سیواس

❁ معلومات جغرافيه ❁

طربزون ولايتى ٤١° عرض شمالى و ٣٣° ايله ٤٠° طول شرقى ارهسنده قره دكزك ساحل جنوبيسى بونجه امتداد ايدر . شمالاً قره دكز ، شرقاً روسيه نك باطوم اراضيسى و ممالك محروسهٔ شاهانه‌دن ارضروم ولايتى ايله جنوباً ينه ارضروم و سيواس ، غرباً دخى قسطمونى ولايتلريله محدوددر . مساحهٔ سطحيه‌سى ٤٣٤ كيلومترو طول و ١٣٠ كيلومترو عرض اولمق اوزره ٣٢٨٩٥ مربع كيلومترويه بالغ اولوب ١٢٣١٩٥٠ نفوسى محتوى اولمغله هر بر مربع كيلومترويه ٣٦ نفوس اصابت ايتمكده اولديغى اكلاشيلير .

قافقاس جبالندن تشعبله غرب جنوبيه و متعاقباً غربه طوغرى امتداد ايدن و قديماً پونتوس طاغلرى ناميله معروف اولان سلسلهٔ جباليه ولايتك حدود جنوبيه‌سنى تشكيل ايدر ، بو سلسله‌دن شماله يعنى ساحل ولايته طوغرى بر طاقم قوللر اوزانمشدر . بو سلسله‌نك شمديكى حالده بر نام عموميسى يوقدر . اك مرتفع نقطه‌لرندن لازستان سنجاغى داخلنده بولنان ورشنيك تپه‌سى سطح بحردن ٣٣٣٠ مترو ، بالخار ٣٢٨٠ ، جبل ٣٢٠٠ ، طربزون سنجاغنده چنكل طاغى ٢٣٣٠ ، صوغانلى ٣٠٠٠ ، قولاق ٢٣٣٠ ، زيغانه ٢٣٠٠ ، الاجه ٢٥٠٠ ، سيس ١٤٦٠ ، اريز ٢١٦٠ ، قزان قيا ٢٥٠٠ ، چال ٢٣٣٠ ، وداق ٣١٣٠ ، كموشخانه سنجاغى داخلنده دخى واووق ٢٠٠٠ ، كاوور طاغلرى ٢٠٠٠ مترو ارتفاعنده‌در . شرقده روسيه حدودندن اعتباراً بو سلسلهٔ جباليه غربه طوغرى اوزادقجه كسب انحطاط ايدرك اك غربى تپه‌لرى انجق بيك بش يوز ايله ايكى بيك مترو ارهسنده بر ارتفاعده بولنور . بو جبال متسلسله‌نك اتكلرى و قوللرى ساحله قدر اينديكندن ولايتك اراضيسى همان عموميت اوزره طاغلق و عارضه‌لى‌در . بو سلسله‌نك اك مرتفع نقطه‌لرندن اولان قولاق طاغنك قوللرى طربزون ايله كموشخانه سنجاقلرى ارهسنده

شرق جنوبیسندن غرب شمالی‌یه طوغرو امتدادله بر چوق شعبات وجوده کتیرمشدر .

بو سلسلهٔ جبالیه روسیه حدودندن اعتباراً قسطمونی ولایتنه قدر از چوق اعوجاجات ایله بر خط اوزرنده ممتد اولدیغندن بتون ولایتی بویدن بویه قطع ایدن بر خط تقسیم میاه حصوله کلمشدر : بو طاغلردن اینن بتون دره و چایلر بری برینه متوازیاً آقوب قره دکزه دوکیلورلر . یالکز یشیل ایرماق ایله قزیل ایرماق بو عمومی خط تقسیم میاهک اوته طرفندن یعنی سیواس ولایتندن کلوب برر بوغازدن جانیك سنجاغنه داخل اولور و ساحلده برر بیوك دلتا تشکیل ایله چارشنبه و بافره طرفلرنده دکزه انصباب ایدر .

صامسون قصبه‌سی جوارندن دکزه دوکیلان مرد ایرماغی ده ولایتك بیوك صولرندن بری در . بونلردن بشقه ذکره شایان اولان نهرلره کلنجه : کوموشخانه سنجاغنك بتون کوچك دره و چایلرینی جمع ایله قولاق طاغنك غرب جنوبی اتکلرینی طولاشه‌رق تیره بولی قصبه‌سنك شرق طرفنده دکزه منصب اولان خارشوت چایی ایله ترمه ، بولانیق ، آق صو دره‌لریدر . قولاق طاغنك شرق طرفنده‌کی حوضه‌دن یعنی طربزون ولازستان سنجاقلرندن اقان چایلرك اك مهملری : قره دره ، اوف دره‌سی ، بیوك دره و فورطنه دره‌سیدر .

بافره قضاسنده و قزیل ایرماغك تشکیل ایتدیکی دلتانك صاغ و صولنده و ساحله قریب بر نقطه‌ده بیوجك ایکی کولدن بشقه سائر طرفلرده ذکره شایان کول یوقدر .

ولایتك بتون سواحلی اوزرنده بر چوق کوریتی و چیقینتیلر وارسه‌ده طبیعی لیمانلری یالکز اردو قصبه‌سنك غربنده‌کی وونه ایله طربزون شهرینك جهت غربیه‌سنده کائن پولاتانه لیمانلرندن و برده پولاتانه‌دن یکرمی میل قدر غربه طوغری بیوك لیمان دنیلان جسیم بر قویدن عبارت اولوب شمدیکی حالده هیچ بر موقعده صنعی لیمانلر یوقدر . مع هذا شدتلی فورتنه‌لر اولمادیغی

زمانلرده واپورلر و یلکن کمیلری طربزون ، ریزه ، تیره بولی ، کرەسون ، اردو ، اونیه ، صامسون کبی اسکله‌لره سهولتله یولجی و اشیا چیقاریرلر .

ولایتک اوصاف اقلیمیه‌سنده نظر دقته چارپان بر حال وار ایسه اوده تحولات هوائیه‌نك پك سریع و آنی اولمسیدر : شدید و متمادی فورتنه‌لر بالخاصه قیش موسمنده بری برینی تعقیب ایدر . بتون یاز موسمنده رطوبتك تأثیری پك زیاده‌در . قیش پك شدتلی اولمایوب اکثریا کانون اول و یا کانون ثانیده باشلر . ایلك بهاری صوغوق ، سیسلی و یاغمورلی کچر . یازلری اك زیاده صیجاق اولدیغی زمان میزان حرارت کولکه‌ده اوتوز درجه‌یی (سانتیغراد) تجاوز ایتمیوب بر سنه‌نك حرارت متوسطه‌سی یکرمی بش درجه‌دن زیاده دکلدر ، فقط هوا اکثر کونلرده بلوطلی و راطب اولدیغندن هوانك حرارت طبیعیه‌سنه رطوبتك صاغلادیغی حرارتده منضم اولنجه انسان بر ثقلت و قسوت طویار . اك کوزل و کشایشلی کونلر صوك بهارده اولوب بو موسم بعض سنه‌لر تشرین اول نهایتنه قدر سورر . سواحله نسبتله اراضیٔ داخلیه‌نك هواسی دها صاغلامدر .

ولایتك حاصلات ارضیه‌سی هر قضا و ناحیه‌یه دائر ویریلان معلومات خصوصیه‌ده مفصلاً یازلمش اولدیغندن بوراده تکراره لزوم کوریلمامشدر .

ولایت اراضیسنك بر چوق یرلری اورمانلرله مستور و بر قسمی‌ده اراضیٔ مزروعه‌دن اولوب نصفنه قریب مقداری‌ده مرعی و ناقابل زراعت اولان طاغ صیرتلرندن ، طاشلقلردن عبارتدر .

اك جسیم اورمانلر طربزون و جانیك سنجاقلرنده‌در . باشلوجه اغاجلری میشه ، قره‌اغاج ، کستانه ، دیش بوداق ، چام ، چمشیر ، و قواقدر .

طربزون ولایتی معادنجه ممالك عثمانیه‌نك اك زنکین یرلرندن اولوب اسکی زمانلرده اهالیسنك برنجی تجارتی معادن اخراجاتی اولدیغی تاریخلرده مقیددر . بوکونده شوراده بوراده یوز یکرمیدن زیاده مکشوف معادن وار ایسه‌ده بونلردن پك آزی ایشلتدیرلمکده‌در .

بر چوق یرلرده صوغوق و صیجاق میاه معدنیه واردر ؛ قاتسه و آتنه قاپلجه‌لری هر طرفده مشهوردر .

حیوانات اهلیه‌سی تقریباً ۷۰۰۰۰۰ قیون و کچی ۱۲۰۰۰۰ بارکیر ۱۸۰۰۰ استر و مرکب ۳۰۰۰۰۰ قدر قره صغیر و ماندا کبی حیواناتدن و حیوانات وحشیه‌سی آیی ، طوموز ، کیک ، قراجه ، تیلکی ، طاوشان ، قورد ، زرداوه و سائره ایله طیورك انواعندن عبارتدر .

سواحلده و علی الخصوص طربزون ایله لازستان سنجاقلری ساحللرنده بالق پك چوق اولوب کرك یمك و کرك یاغلری المق ایچون کلیته صید اولنور . النان یاغلر و بر خیلی مقدارده طوزلانمش بالقلر خارجه چیقاریلور . هله خمسی دنیلان « خمسین » بالغی بو ولایته مخصوص برکات آلهیه دندر ؛ بعض سنه‌لرده او قدر چوق چیقارکه بتون قصبات و قری اهالیسی تازه‌سنی یمکدن بیقوب و قوجی و کوبلرله صلاتوره یاپوب ارتق غناء تام حاصل اولدقدن صوکره ساحللرده قوملر اوزرنده بیغیلوب قالانلرینی ده کوبره مقامنده تارلالره دوکرلر . صنایع عادیه ولایات سائره درجه‌سنده ایسه‌ده قیوجیلق ، باقرجیلق ، صانفوزلق و چلنکیرلك خیلی ایلرو کتمشدر ؛ حتی طربزونده اوروپا معمولاتنه معادل و غایت مصنع تیمور قاصه‌لر یاپارلر . طربزونده بر ایکی صابون فابریقه‌سی ایله بر قاچ دباغخانه‌ده واردر .

ریزه ، تیره بولی و کره‌سونده پك ظریف صندال و قایق یاپیلور . سورمنه اونیه کبی بعض اسکله‌لرده اون بش یکرمی بیك کیله‌لك کمیلر انشا ایدیلور . هر طرفده متنوع کرمیت اعمال اولنور . ولایتك تجارتی خیلی ایشلك اولوب تفصیلاتی ادخالات و اخراجاته دائر سالنامه‌یه علاوه اولنان متعدد جدوللرده کوسترلمشدر . اخراجات و ادخالاتده اناطولینك ایچ طرفلرینه وعلی الخصوص ارضروم ، وان ، سیواس ، معمورة العزیز وبتلیس ولایتلرینه عائد خیلی معاملات تجاریه واردر . ایرانك ترانسیت معامله‌سندن تجارت داخلیه‌یه فائده یوق ایسه ده هر سنه اوچ یوز اللی بیك ایله درتیوز بیك دنك

ارەسندە كاوب كيدن اشيايى نقل ايدن ايران دوەلريلە دوەجيلرك ولايت داخلندەكى خانلردە و قصبەلردە بربرى اوزرينه بشر فروش براقلرى فرض اولنسه طولايسيله حاصل اولان تجارتك دە پك از برشى اولماديغى تسليم اولنور.

* * *

طربزون ولايتى طربزون، جانيك، لازستان و كوموشخانه ناملريله درت سنجاغه منقسم اولوب كيرەسون، اوردو، تيرەبولى، كورەله، وقف كبير، اقچه اباد، سورمنه و اوف قضالرى طربزونه مربوط اولديغى كبى جانيك سنجاغنى بافره، چارشنبه، ترمه، اونيه و فاتسه قضالرى؛ لازستان سنجاغنى اتنه، خوپه و كوموشخانه سنجاغنى دە طورول، كلكيت و شيران قضالرى تشكيل ايدر. بو قضالره مربوط ٢٥ ناحيه و اوچ بيك يوز اللى قدر قريه واردر.

مركز ولايت اولان طربزون قصبەسى استانبولك ٥١٨ ميل شرقنده و ارضروم قصبەسنك ١٤٠ كيلومترو شمال غربيسنده واقعدر. قصبه ساحله ممتد بر سطح مائله مبنى اولغله خارجدن منظرەسى پك كوزلدر. ارضروم، بتليس و وان ولايتلرينك و دردنجى اوردوى همايون مركزينك اسكلەسى و ايران طريقنك مبدئى اولمق مناسبتيله تجارتگاه و مهم بر شهر اولوب سكنەسى تقريباً ..... نفوسدر. بيزانس ايمپراطورلرندن قالمه خراب بر سور ايله اورته حصار دينيلان ايچ قلعه دە كليسادن مبدل اورته حصار و اياصوفيه نامنده ينه كليسادن مبدل ديكر بر جامع شريف ايله جنتمكان سلطان سليم خان اول حضرتلرينك والدۀ محترمەلرى كل بهار سلطان حضرتلرى نامنه عمارت و يا خاتونيه جامعى دينيلان جامع ايله ولاة سالفەدن خزينه دار زاده عثمان پاشا مرحومك احيا كردەسى بولنان چارشو جامع شريفى و مترەپوليدخانه كليساسيله سوتين و اياواسيل كليسالرى و عسكرى خستەخانەسى و مكتب اعدادئ ملكى و رشديۀ عسكريه و روم جماعتى اطفالنه مخصوص مكتب كبير و اسلام اناث مكتبى و دائرۀ حكومت شهرك جملۀ تزييناتندندر. طربزونك اهميت تجاريەسى زياده اولديغى حالده ليمانى اوفق بر قويدن عبارت اولوب بيوك سفائنك سرد

هوالرده بارينمه‌سنه غير مساعددر . هواسى يازين اغيرجه ايسه‌ده شهرك يارم و بر ساعت اوزاقلرنده دلنشين و هواسى صويى لطيف مواقع و قريه‌لر اولديغندن بورالرده شهر خلقندن چوغنك صيفيه‌لرى واردر .

پولاتخانه ، طوغريسى رومجه‌چنار معناسنه‌اولان « پلاتانه » بيوكجه بر قويك ساحلنده اقچه‌اباد قضاسنك مركزى اولان قصبه اولوب طربزونك بش ميل غربنده واقعدر . اشبو قوى بوطرفلرده اك شدتلى وزان اولان بالطى و قره‌يل روزكارلرينه حائل اوله‌جق بر وضعيتده بولنديغندن مراكب بحريه‌نك امين بر التجاگاهيدر . قضانك اراضيسى قوۀ انباتيه‌جه ديكر محللردن فرقلى اولمايوب باشلوجه محصولى توتوندر ؛ بر برى اوزرينه هر سنه ايكى بچق ميليوندن اوچ ميليون اوقه‌يه قدر حاصل اولور . قصبه‌ده هر صالى كونلرى بازار قوريله‌رق محصولات متنوعه‌دن تره ياغى ، پينير ، حيوان دريلرى ، مصر ، فاصوليه وكراسته كبى اشيا و ارزاق [illegible] صاتيلور . بو قضايى ينه غربه متوجهاً و ساحلاً شهرز يوروز رونندن اشاغيدر غربى توالى ايدن وقف كبير قضاسنك مركزى اولان و طربزونه يكرمى ميل مسافه‌ده بولنان فول قصبه‌سى بوقاريده مذكور بيوك ليمان قويونك تام وسطنى اشغال ايدر و بوندن صوكره‌ده طربزون قضاسنه مربوط شارلى ناحيه‌سى كذلك ساحلى دور ايدرك بيوك ليمان قوينك بروننـدن اوته طرفه متوجهاً اوزانوب كيدر . بورالرك اراضيسى‌ده ديكرلرينه مشابه و محصولاتى انلره مماثل اولوب فقط هر ايكيسنده اچه فندق حاصل اولور ؛ هله شارلى ناحيه‌سنده حصوله كلان طونبول فندق كوره‌له قضاسى محصولنه معادلدر .

شارليدن صوكره ساحل غربيى اشغال ايدن و طربزونه يكرمى بش ميل مسافه‌ده اولان كوره‌له قضاسنك احوال ارضيه و هوائيه‌سيله محصولاتنده ديكرلرندن بر فرق اولمايوب فندىغنك قيمت و نفاستى كرهسون قضاسى فندقلرينه يقين بر درجه‌ده‌در . ولايتك اوزوم حاصل اولان ملحقاتندن اك زياده‌و لذيذى شارلى و كوره‌له‌ده حصوله كلاق و بشقه ولايتلرده‌ده بوراده‌دكى ممه‌سى تعبير ايديلان

سياه اوزومدركه ديكر اوزوملره نسبتله هم طاتلى وهم ده شيره سى زياده اولديغندن شراب ، ناردك ويكمز كبى معمولاتى فنا دكلدر .

روجه ترى پوليس دنيلان تيره بولى قضاسنك مركزى طربزوندن قرق برميل غربه تصادف ايدوب پلاتانه قصبه سى جوارنده براسكله در . مورخلردن مشهور استرابونك بيانه كوره اسكى اسخوپوليس نام شهرك موقعنده بنا اولنمش اولمسى مظنوندر . اراضيسنك ديكر قضالردن فرقى اولمايوب محصولاتى ذخاير متنوعه ايله اوزوم ، جويز ، فندق و سائر هر درلو تازه ميوه لردر . قضا داخلنده ايشلر و ايشلنمش بر چوق معدنلر اولديغى كبى اورمانلرندن خارجه هر سنه كليتلو كراسته و اودون وقيا تاصلاق اعمال اولنمش ميليونلرله كفجه ومشيق چيقاريلور .

كره سون قصبه سى طربزوندن اللى بش ميل غرب جهتنده كره سون نامیله معروف قضانك مركزيدر . كره سون قصبه سى طربزونله صامسوندن صوكره ولايتك اك مهم اسكله لرندندر . بوده ساحله ممتد بر سطح مائل اوزرنده بولنمغله اتّه طرفنده كى قديم و خرابه قلعه موقعى ايله خانه لرك و سائر اماكنك مواضعى دكزدن پك كوزل كورينور . كره سون قصبه سى خيلى اسكى اولوب يونان قديم مهاجرلرى طرفندن بنا و كراز اغاجلرينك كثرتندن طولايى « كراسوس » تسميه اولنمشدر . بعده خراب اولوب مشهور مهردادك اوغلى فرناق طرفندن خراب اولان شهره يقين محلده فرناقيا اسميله يكيدن تأسيس و روماليلرك النه كچنجه اسكى اسمى احيا اولنمش وفاتحى اولان رومالى لوقوس بورادن رومايه كليتلو كراز فدانلرى كوتوروب غرس ايتمشدر . شمدى هر هفته متعدد پوسته واپورلرندن بشقه برچوق يلك واپورلرى ويلكن كميلرى دخى اوغرار . بو قصبه قره حصار شرقى سنجاغيله كماخ و امثالى يرلرك اسكله سى اولوب قره حصاره قدر ممتد و منتظم بر شوسه يولى اولمغله نقليات تجاريه سى كوندن كونه تزايد ايتمكده در .

ولایتك اکثر اراضیسی کبی بو قضانك اراضیسیده طاغلق اولوب بعضلرینك اتکلری ساحله قدر اینر ، خیلی محللری برکانی و کاسی بولنمقله وضعیتلری عجیب بر طاقم وادیلر و بوغازلو و شایان تصویر موقعلر واردر . قابل زراعت اراضیسی بالنسبه آز اولمقله برابر کلیتلو فندق حصوله کلوب سیوری و طومبول نامليله ایکی نوعه تفریق اولنور و دیگر ملحقاتده یتیشن فندقلرك کافه‌سنه نفاستجه فائقدر . محصولات سائره‌سی امثالی کبی احتیاجات محلیه‌یه کفایت اتمز . ساحل جهتنده الك زیاده پرنج و مصر و ایچ طرفلرده ده براز بغدای و آرپه و برازده فاصولیه ، نخود و باقله کبی شیلر زرع اولنور . تازه میوه‌لریله اوزومی ده وار ایسه‌ده شرابی پك عادیدر . یوکسکلرده واسع یایلا و چایرلر و پك کوزل اورمانلر اولدیغندن خیلی حیوانات اهلیه بسلنور . قریق ناحیه‌سنك قولاق‌قیا موقعنده‌کی فابریقه‌لرده ایجه کراسته اعمال اولنوب خارجه کیدر . بو طرفلر ازمنهٔ قدیمه‌دنبری کثرت معادنله مشهور اولوب وقتیله چیقارلمش معدنلرك یرلری حالا کورلمکده‌در . کشاب ناحیه‌سنده ساحلدن ۳ ساعت قدر ایچروده جیجیلك قریه‌سنده پك زنکین بر قورشون معدنی بولنوب انجق امتیازی النمامشدر . قضانك سائر طرفلرنده دخی سیملی قورشون ، باقر ، انتیموان ، منغانز ، دمیر و سائر معدنلر واردر .

اردو قضاسی طربزونك یتمش سکز میل غربنده و ونه لیمانی برونك شرقی جنوبیسنده واقعدر . قصبه بوزتپه دنیلان بر طاغك اتکندن باشلایه‌رق بر سطح مائلك اوزرنده دکزه قدر ممتد و اولری کارکیر اولمغله منظره‌سی پك لطیف ایسه‌ده یاز موسمنده هواسی اغر اولدیغندن اکثر قصبه اهالیسی و حتی هیئت حکومت دخی چام باشی دنیلان یایلایه چیقارلر . تجارتگاه بر اسکله اولوب قره‌حصار سنجاغنك حمیدیه قضاسنه ممتد اولان شوسه مناسبتیله اهمیت تجاریه‌سی ارتمقده‌در . یوقاریده تعریف اولنان ونه قویی قصبه‌نك بر ساعت قدر غرب جهتنده و پرشنبه ناحیه‌سی داخلنده‌در . بوراسی پك اسکی اولوب قدیم سینوب حکومتی طرفندن تأسیس اولنمش و او زمان تسمیه اولنان قوتؤورا نامنی بو

كونه‌قدر محافظه ايلمشدر . قضانك اراضيسى جوارينه نسبتله دها محصولدار اولوب حبوبات متنوعه ايله مصر ، كندير ، پرنج و حبوبات مختلفه‌دن بشقه زيتون ، فاصوليه ، فندق ، جويز و ديكر ميوه‌لرك انواعى حاصل اولور . مصر و فاصوليه‌كبى محصولى قضايى اداره ايتدكدن صوكره ايچه‌ده خارجه چيقار .

فاتسه قضاسى جانيك سنجاغنه تابع و اردويه همجوار اولوب طربزونك طقسان اوچ ميل غربنده‌در . قضا مركزى اولان قصبه‌نك نام قديمى واديسانه ديرلر ؛ آثار سالفه‌دن جوارنده بعض خرابه‌لر موجوددر . اراضيسنك قسم جنوبيسى طاغلق ايسه‌ده ساحله ايندكجه برطاقم مائله‌لر و وادى و اووه‌لر تشكل ايلر . حدود جنوبيه‌سنده‌كى طاغلردن برقاچ نهر حاصل اولوب شماله دوغرى اقارلر . بونلرك الك بيوكى مركز قضا اولان قصبه‌نك قربندن دكزه انصباب ايليان بولامان چايدر . طوپراغى منبت اولديغندن بغداى ، ارپه ، چاودار ، مصر ، فاصوليه ، كنوير ، كتان و سائره ايله ميوه و سبزه‌نك انواعى و على الخصوص جويز و بازده فندق حصوله كتيرر . طاغلرنده اشيلانمامش يبانى فندق كليت اوزره بولنور . صيجاق معدن صولرى و قابليجه‌سى بعض امراضه نافعدر .

اونيه قضاسى جانيك سنجاغنه تابع و طربزونك يوز بش ميل غربنده اولوب قضا مركزى اولان اونيه قصبه‌سى ساحلده و صامسونك اوتوز طقوز ميل شرق جنوبيسنده برقوى ايچنده‌در . دلنشين برقصبه اولوب آب وهواسى ده لطيفدر . سفاين اهالنه مخصوص دستكاهلرى و خيلى يلكن كميلرى اولمغله درسعادت و قريم جهتلرنده تجارت ايدرلر . پوسته واپورلرى تأسيس اولنمازدن اول كميلرى دها چوق و تجارت بحريه خصوصنده اهميتلى ايمش . محصولات ارضيه‌سى حبوبات متنوعه ايله كتان ، كندير ، سبزه و ميوه‌لرك انواعندن عبارتدر . قصبه‌دن توقاد سنجاغنك نيكسار قضاسنه قدر اچلمش اولان طريق معاملات تجاريه‌يى ارترمشدر .

قضا داخلنده پك چوق مرمر معدنى و ابنيه اهالنه صالح ديكر نوع طاشلر

بولندیغی کبی کلیتاو دمیر معدنلری‌ده اولوب اهالینك بر قسمی بو طاشلرك اخراجیله مشغولدرلر . سیملی قورشون و منغانز معدنلری دخی واردر .

جانیك سنجاغنه مربوط یرلردن چارشنبه قضاسی‌ده طربزونك یوز قرق ایکی میل غربنده و صامسونك شرق جنوبیسنده اولوب یشیل ایرماغك ایکی ساحلنده مبنی چارشنبه نامیله معروف مرکز قضا اولان قصبه بولنور . منتظم ابنیه‌لری وخیلی تجارتی واردر . اسم قدیمی ترمیسکیره‌در . بو نهر واسطه‌سیله قره دکزه التصاق حاصل ایدر . یونان قدیم تاریخلرنده امازون نامیله یاد اولنان وصرف قادینلردن عبارت بولنان قومك بو طرفلرده ظهور ایتدیکی معلومدر . بو قادینلر یالکز ذریتلرینك دوامیچون موقتاً قزیل ایرماق طرفنه کچرك اوراده مسکون اقوام سائره ارککلریله برلشیر و صوکره ارکك اولادلرینی ترك ایدرك یالکز قزلرینی الوب بیوتورلر و جنکاورلکه مألوف اولدقلرندن سلاح استعماله مانع اولماسون دیه صاغ مه‌لرینی کسوب محو ایدرلر ایمش . یونان قدیمه منسوب هر کول و سائر قهرمانلر ایله اولان محاربه‌لری بو ایکی قومك مورخ و شاعر و رساملرینه توکنمز بر سرمایه اولمشدر . انلرك روایتنه کوره بو قادینلر بر ارالق حکومتلرینی شرقاً آزریه و غرباً اطه‌لر دکزینه قدر توسیع ایتمکله کویا ازمیر ، مغنیسا ، افس (ایاثلوغ) شهرلرینی دخی تأسیس ایتمشلردر . چارشنبه قضاسنك اراضیسی واسع و غایت منبت اولدیغی حالده املا و اصلاحی پك چوق عملیات ومصارفه محتاج اولان جسیم بطاقلقلر سببیله پك از استفاده اولنمقده‌در . باشلوجه محصولی ارپه ، بغدای ، چاودار ، مصر بغدایی ، فاصولیه اولوب سبزه و میوه‌نك‌ده بر چوق نوعلری واردر . مانده و قره صغر حیواناتی پك کثرتلی اولدیغی کبی کوزل آت و قسراقلرده یتشدیریلور . قضاده کلیتلو اورمان بولنوب هرسنه ترسانهٔ عامره ایچون چیقاریلان کراسته‌دن ماعدا تجار طرفندن‌ده خیلی اخراجات اولنور . اوفق بر کولده کلیت اوزره حاصل اولان کفال و مورینه بالغندن اینجه مقدار یومورطه و حاویار اعمال اولنمقده‌در .

جانیك سنجاغنك مرکزی اولان صامسون قصبه‌سی طربزونك یوز قرق

درت میل غرب شمالیسنده بر اسکله‌در . اهالیسی ۲۰ بیك راده‌سنده‌در . اسم قدیمی امیسوس ایسه‌ده قدیم شهرك موقعی صامسون قصبه‌سنك ۲ کیلومترو شمال غربیسنده بولندیغی شمدی اوراده تصادف اولنان بعض خرابه‌لر ایله آثار سائره‌دن استدلال اولنیور . بو شهر قدیم دخی طربزون کبی اسکی میلتوس مستملکه‌سنه منسوب اهالی طرفندن تأسیس و مؤخراً آتنه‌لیلر طرفندن ضبط اولنه‌رق پیره تسمیه اولنمش و پونتوس حکومتنك اداره‌سنه کچدکدن صکره مهرداد اوپاتور نام حکمدار طرفندن اعمار اولنه‌رق اوپاتوریا نامی ویرلمشدر . او عصرده معموریتی درجهٔ قصوایه‌واصل اولمشدر . صکره رومالیلر طرفندن ضبط و احراق اولنوب دها صکره‌ده شمدیکی موقعنده بنا و تکرار امیسوس تسمیه اولنمش و سلجوقیلر زماننده امیسوس اسمی صامسونه تحویل ایدلمشدر . یلدیرم سلطان بایزید خان حضرتلری زماننده فتح ایله ممالك عثمانیه‌یه الحاق و ابوالفتح سلطان محمد خان ثانی حضرتلری طرفندن‌ده اطرافی بالتسخیر طربزونله برابر ضمیمهٔ ممالك وسیعة الآفاق بیورلمشدر . صامسون قصبه‌سنك و جوارینك هواسی معتدل اولوب یازین حرارت زیاده ایسه‌ده اکثریا هبوب ایدن شمال شرقی روزکاری تعدیل ایدر . بوراسی قره دکزده‌کی سواحل شاهانه‌نك اك ایشلك بندرلرندن اولوب ولایات داخلیه‌دن بر طاقنك و علی‌الخصوص قزیل ویشیل ایرماقلر حوضه‌لرینك اسکله‌سی اولدیغندن اطراف ولایتلره بر طرفدن تمدید ایدلمکده اولان شوسه‌لرك کوستردکده اولدیغی تسهیلات سایه‌سنده اهمیت تجاریه‌سی ارتقده‌در . شمدیکی حالده بو اسکله‌دن سنه‌ده ۷۱ میلیون غروش قیمتنده ادخالات و بوندن براز فضله‌ده اخراجات وقوعبولمقده‌در . محصولاتی حبوبات متنوعه ایله هر سنه بربری اوزرینه بش بچق میلیونله الی میلیون اوقه ارمسنده و جنسی غایت اعلا توتوندن و هر نوع سبزه و میوه‌دن عبارتدر . مرعالری واسع اولمغله حیوانات اهلیه‌سی ده زیاده‌در . بعض معدنلر بولنوب وقتیله ایشلتدیرلدیکی محللرینك معاینه‌سیله آکلاشیلیور ایسه‌ده الیوم متروکدر . صامسون قضاسنك قسم جنوبیسنده خیلی اورمان ده واردر .

بافره قصبه‌سی صامسونك شمال غربیسنه تصادف ایدروقزیل ایرماغك منصبی اعتباریله ۲ كیلومترو قدر یوقاریده اولوب نهرك ساحل شرقیسنده‌ومنصبی اطرافنده‌كی بطاقلقلر مناسبتیله هواسی آغیر وایصتمه‌لیدر . قصبه‌نك اطرافی برچوق میوه اغاچلریله محاط اولمغله طاش واغاچدن یاپلمش اولرك بواغاچلر ارەسندن كورونشی پك لطیفدر . قضانك اورته‌سنه دوغری قطراق طاغی‌نامیله بیوك برطاغ بولنوب اتكلری اكثر طرفلرینی احاطه ایلیور . بوطاغدن اینن صولرك برطاقی قزیل ایرماغه وبرطاقی‌ده طوغریدن طوغری قره‌دكزه دوكیلیور . بافره‌نك باشلوجه محصولاتی توتون اولوب صامسون حسابنه داخلدر . بغدای ، مصربغدایی ، اریه ویولاف دخی‌زرع اولنور . حاویار ، بالق یومورطه‌سی ، دری ، جویز اوری وانواع كراسته دخی اخراج ایدلمكده‌در . ولایتك حدودی بوقضایه مربوط اولوب مركزی ساحلده بولنان وسینوب سنجاغك اراضیسیله محدود اولان الاچام ناحیه‌سنده ختام بولور .

طربزوندن اعتباراً شرق جنوبی جهتنه امتداد ایدن ملحقاته كلنجه : طربزون قضاسنه مربوط یومره ناحیه‌سنك مركزی اولان دیرونه اسكله‌سی بش میل مسافه‌ده اولوب ناحیه‌نك اراضیسی و محصولات ارضیه‌سی امثالی كبی ایسه‌ده پك كوزل فندق و الما چیقار و خیلی حاصلات ویرر ؛ ایچه‌ده اوزوم اولور . مركز سنجاغنه تابع سورمنه قضاسنك مركزی اولان اراقلی اسكله‌سی طربزونك اون‌بش میل شرق‌جنوبیسنده اوله‌رق بایبوردە خصوصی بریولایله التصاق ایدر و اراضیسی طاغ و دره‌لردن عبارت اولمغله اهالینك قسم كلیه‌سی كیجیلك ، قاقجیلق ، بالقجیلق ، قاطرجیلق ایدرلرو بالقدن كلیتلو یاغ چیقاررلر . اراضیسنده ایچه فاصولیه و فندق حاصل اولور . ایچه‌ده اورمانلری اولوب یایلالرنده خیلی اغنام و سائر مواشی بسلنیر و پك كوزل تره یاغی و پینر اعمال ایدیلور . بوندن صوكره ینه طربزونه مربوط اوف قضاسی تصادف ایدركه طربزونه یكرمی درت میل مسافه‌ده اولوب مركز قضا اولان مختصر بر قصبه اوف دره‌سی و نام دیكری صولاقلی دره‌سنك منصبنده واقعدر . طاغلرنده

خیلی اورمانلری و مواشیسی اولوب بایبورد قضاسنه خصوصی بر یول ایله مربوطدر . محصولاتك قسم کلیسی مصر ، فاصولیه ایسه‌ده خلقك احتیاجنه کافی دکلدر . قضا داخلنده‌کی خصوصی یوللرك عوارض ارضیه سببیله اکثریسی ییلان قاوی اولدیغندن بو مملکته یونان قدیم لسانده ییلان معناسیله « اوفیس » تسمیه اولنمشیدی . بو قضانك منتهای حدودی اولان « قالاپوتاموس » دره‌سنك اوته جهتی ینه شرق جنوبی‌یه دوغری لازستان سنجاغنه تابع اولوب مرکزی اولان ریزه قصبه‌سی طربزونه اوتوز بش میل مسافه‌ده بر اسکله‌در . بو قصبه‌نك ساحله قدر ممتد اولان اوفق تپه‌لر اوزرنده و دره‌لر ایچنده اولان ابنیه‌لرینك لیمون ، پورتقال باغچه‌لرینك اره‌لرندن کورونشی پك نظر ربادر . بونلر و یبانی اغاجلر ملابسه‌سیله قصبه‌نك داخل و خارجی صورت دائمه‌ده زمردکبی یشیل بر حالده اولمغله لطافت مناظرینه دیه‌جك یوق ایسه‌ده ینه بو سببدن دولایی رطوبتی هر یردن زیاده‌در . محصولات ارضیه‌سنك قسم کلیسی مصر ایله فاصولیه و بوکروجه‌در . بورالرده کیجیلك ، قاچقجیلق صنایعنك پك ایلرو کتمش اولدیغنی سویلمکه بیله حاجت یوقدر . بوندن صکره مرکز لوایه مربوط مه‌پاوری ناحیه‌سی طربزونه قرق میل مسافه‌ده اولوب منغانز و چنقو و سائر معادنی کثیرلودر ؛ بعضیلری ایشله‌دلمکده و صلارخه قریه‌سنده بر کمور معدنی بولنمقده ایسه‌ده بوندن استفاده اولنمیور . مرکز قضاسی داخلنده برچوق اورمانلرده واردر . اسکی طربزون و کمرتعبیر اولنان ساحللرده پترول غازی طمار و منبعلری اولوب اچیقدن دکزه اقوب کتمکده و او طرفلرده صید اولنان بالقلرك اتلرینی عادتا قوقوتمقده‌در . ریزه‌نك غایت انجه کتان ایپلکندن اعمال اولنان منسوجاتی هر طرفده شهرتیاب اولمغله ایضاحدن وارسته‌در . ینه مرکز قضاسنه ملحق و ارضرومك اسپر قضاسنه ملاصق قرای سبعه ناحیه‌سنده برقابلیجه و بش یرده معدنی صولر اولدیغی کبی طاغلرنده‌ده متنوع معادن واردر . اسکی زمانلرده بعضیلری ایشلدلمکده ایمش . مه‌پاوری‌یی متعاقباً آتنه قضاسنك مرکزی اولان و ینه بو اسم ایله یاد اولنان اسکله ریزه‌نك تمامیله شرقنه تصادف ایدوب طربزونه

قرق ميل بعدده‌در . بو قصبه خانه‌لری سيرك و مختصر بر محـل اولوب كويا ازمنهٔ قديمه‌ده طربزونليلر طرفندن بنا اولنمش دنيليورسه‌ده آثار عتيقه‌دن هيچ برشیٔ محافظه اولنه‌مامش اولديغندن تاريخ تأسيسی لايقيله اكلاشيله‌ميور . اهاليسی زراعت عاديه‌دن بشقه قايقچيلق و بالقجيلق كبی صنايع ايله تأمين معيشت ايدرلر . باشلوجه حاصلات ارضيه‌سی مصر ، اربه ، فاصوليه ، پورتقـال ، ليمون المـا ، ارمودكبی ميوه‌لردن عبارتدر . مواشيسی و محصولات حيوانيه‌سی معدوددر . ملحقاتندن هامشين ناحيه‌سی عوارض جباليه ارسنده قالمش كثرت معادن و مياه ايله مشهور اولوب قابليجه‌لرينك پك شفـالی اولديـغی متواتردر . بوراسی تعقيباً ويچه و ارخاوی ناحيه‌لری و بونـلردن صوكره‌ده بو ناحيـه‌لرك مربوط بولنديغی خوپه قضـاسی كلوركه هم ولايتك و همده بو جهتده اولان ممـالك شاهانه‌نك منتهاسی اولوب روسيه دولتی حدوديله محدوددر . بورالرك اهاليسی كاملاً اسلام و اراضيسی غايت سنكستان و محصولات ارضيه‌سی مصر فاصوليه و بعض ميوه‌دن عبارت اوله‌رق مواشيسی جزئيدر . بو ناحيه‌لرك اكثر طـاغ و دره‌لری معـادن متنوعه‌يی حاوی ايسـه‌ده پك آزی ايشله‌دلمكده‌در . حدود خاقانی‌يی سلطان سليم تپه‌لری ديه معروف جبال متسلسله تحديد ايدوب بر قاچ كچيد محللری عساكر نظاميهٔ شاهانه ايله محفوظدر . بو قضـا و ناحيه‌لر و اتنه قضاسنه منسوب بعض كويلر لاز قوم مخصوصنك محل و مأوالری اولوب فقط سنجاغه عموميت اعتباريله لازستان دينلمكده‌در . اشبو ايضـاحاتدن مستبان اولديغی و سالنامه‌منزه مربوط خريطه‌ده كورلديكی وجهله طربزون ولايتی اقصاء حدود خاقانی اولان خوپه قضاسنك آب اصلاح قريه‌سـندن قسطمونی ولايتنه منسوب سينوب سنجاغنك قزيل ارماق منصبنده بولنان اراضيسيله نهايت بولان نقطه‌يه قدر ايكی يوز كسور ميل بحری طولنده بر ساحلی محتويدر .

جنوب شرقی‌يه اوزايان داخل جهتنه كلنجه :

خريطه‌ده كوريله‌جكی اوزره بوراسی كوشخانه سنجاغنی وساحلدن ايچری دوغری ولايتك الك واسع اولان عرضنی تشكيل ايدوب حدودی طربزون قضاسـنه مربوط ماچقه ناحيه‌سـنه متصلدر . ارضروم طريق كبيری اوزرنده

بولنان مشهور زیغانه طاغنك شمالده کی میلی نهایتنه تصادف ایدن و کوشخانه سنجاغنه تابع طورول قضاسنك مرکزی اولان اردهسه قصبهسی طربزوندن طقسان اوچ کیلو مترو مسافهده اولوب وادی ایچنده مختصر بر یردر . بو قضانك توابعاتندن اولان سانته و قوروملك متعدد کوی و محلاتنه عائد اراضی ایله کورتون ناحیهسنه مربوط محللر اکثریتله طاغلق ، طاشلق و اورمانلق محللر اولمغله زراعته صالح یرلری آزدر . معدنلری چوق ایسهده کورتون ناحیهسنده ایشلهدیلن بر معدندن ماعداسی معطلدر . فقط یایلالرنده قویون کچی و صیغیر چوقدر . بوندن صکره طربزونه ١٢٠ کیلو مترو مسافهسی و لوانك مرکزی اولان کوشخانه قصبهسی کلورکه بوده قیالق بر طاغك یماجنده مرتفع بر محلدهدر . میلاد حضرت عیسادن تخمیناً ایکیبك سنه اول نه قدر انسانلرجه معلوم اولان کوش معدنلری بو حوالی یی طانتدرمشدر . اراضیسی اکثریتله عارضهلی اولوب باشلیجه طاغلری تپهبون ، الیز ، چمش ، کاؤور ، نادر ، بابا ، یالین ، قولاق طاغلریدر . قسم شمالیسنك میاه جاریهسی بربرینه قاریشهرق و طربزون قصبهسنك اتصالنده دکرمن درهسی نامنی الهرق قرهدکزه اقار قسم جنوبیسنك صولری کلکیت نهرینی تشکیل ایلرودونهرك دولاشهرق یشیل ایرماغه قاریشوب سیواس ولایتی اراضیسنه کیرر . کوشخانه سنجاغنك هواسی صغوق و سرد ایسهده پك صاغلامدر . اکثر طرفلرنده سیملی قورشون و باقر معدنلری بولنورکه وقتیله کلیت اوزره اخراج اولنقده ایکن شمدی متروکدر . اراضینك عارضهلی اولمسی و طوپراقلرك لایقیله قوهٔ انباتیهیی حائز اولمامسی سببلریله حبوبات نوعندن محصولاتی کافی درجهده دکلسهده قصبهنك اتکلرنده بولنان باغچهلرده پك کوزل ارمود ، الما ، زردالو حصوله کلور . معادنك اذابهسیچون وقتیله اورمانلری یاقش اولدقلرندن شمدی پك از یرلرده قالمشدر . ینه کوشخانه سنجاغنه تابع کلکیت قضاسی خریطهٔ ولایتك جنوب شرقی کوشهسنه تصادف ایدوب قضا مرکزی اولان چفتلك قریهسی طربزونه یوزیتمش بش کیلو مترو و کوشخانه قصبهسنه التمش کیلو مترو مسافهده اولوب کوشخانه ایله ارزنجان

ارەسنده ممتد شوسەنك جهت غربيەسندەدر . قضا داخلنده نبعان ايدرك يشيل ايرماغه قاريشان كلكيت نهرينك ذكرى سبق ايتمشيدى . بو قضانك اراضيسى مستوى وطوپراغى منبت و واسع اولوب ارپه، بغداى، چاودار، مصر، پاته‌تس كبى شيلر زراعت اولنورسەده اهاليسى زراعته اعتنا ايتميورلر . حيوانات اهليەسى‌ده قضانك وسعتى وخلقك كثرتى نسبتنده دكلدر . ينه بولوايه ملحق شيران قضاسى جنوب غربيه مصادف و ارزنجان سنجاغنه تابع رفاهيه قضاسنه متصلدر . قضا مركزى اولان قريه بر قاچ تپه اراسنده و اولدقچه دوز بر يرده مختصر بر محل اولوب حاصلات ارضيەسى ارەسنده اك چوغى بغداى ايله ارپه در .

كلكيت و شيران قضالرنده مسكون خلق حقيله اجراى زراعت ايتسەلر ايچه استفاده ايدرلر ايسەده بو قضالر ايچنده ارضروم و ارزنجان طريق كبيرلرينه هنوز التصاق ايتمش يوللر بولنمامسى‌ده زراعتك عدم ترقيسنه علت مستقله اوليور وبوندن دولايى كوشخانه‌يه مربوط قضا و نواحيده ساكن اهاليدن قاطرجيلق، دوەجيلك و ارابه‌جيلق كبى صنايعله مشغول اولنلردن ماعداسى قسماً زراعتله تأمين معيشت ايدەبيلوب بر قسمى‌ده ولايتك ملحقات سائرەسنده و روسيه و رومانيا جهتلرنده كوندەلكجيلك ايديور .

(معلومات عموميه)

طربزون ولايتی قره دكيز بونجه امتداد ايتديكندن بو طرفلرده ساكن اولان اهالينك دكيزله ودكيز حياتيله پك چوق مناسبتلری اولديغی معلومدر . فی الحقيقه قره دكيزك مدهش فورتنه لرندن ، قورقونج طالغه لرندن اسكی وقتلرده و بالخاصه كيجيلكه عائد حكايه لرده كمال اهميتله بحث ايديليردی . عثمانلی تاريخنی آز چوق اوقومش اولانلر ، قيش موسمنده دونمانك — احتمال كه اعتياد حكمنی الان مراسم مخصوصه دن طولايی — استانبوله عودته مجبور اولماسندن ناشی ، متعدد محاصرات بحريه نك نتيجه سز قالديغنی و مارت طقوزی حلول ايدنجه دونمانك تكرار بوغازدن تكرار قره دكيزه چيقوب مخاصمه يه يكيدن باشلاديغنی پك ايی بيليرلر . بو كون بنه اسكی اعتيادك تأثيری التنده يشايان بر چوق يلكن كميلری قپودانلری واردركه بتون قيش قره دكزه چيقماق احتياطندن واز كچه مزلر .

واپورلرك اختراعندن صوكره دكيزلرك اسكی اهميتی قالمادی ؛ بورادده مساعئ بشريه نك طبيعته غلبه ايتديكی كورلدی . سير سفائنك يلكن كميلرينه ، باشدردلره ، قادرغه لره ، شايقه لره . . منحصر اولديغی زمانلرده قاسم كلير كلمز كميلرك قره دكزدن چكيلملرينه باعث اولان اوفا دكيزلرك تأثيری بتون قيش موسمنده ، احتمال كه بر ايكی دفعه پوسته و يوك واپورلرينی ليمانلره التجايه مجبور ايتمكدن عبارت قالدی . فقط قره دكيزك اسكی خويسزلغی حالا باقيدر : بوغازدن چيقان بر واپور فنا بر هوايه طوتيله جق اولور ايسه اوكنده سينوبدن بشقه التجا ايده جك بر ليمان يوقدر ذاتاً قره دكيزك الك فنا يری ده بو طرفلريدر : كرميه لرده ساكن بر دكيزه پك آز تصادف اولنور . چوق دفعه صاموندن صكره دكيز كسب سكونت ايدر ، بونك سببی ده صامسوندن ايريليرايريلماز ساحلك قره يل ،

و باطنی روزکارلرینه قارشی بر الحا پیدا ایتمسنده ارامق لازمدر .

طربزون ولایتی اناطولینک اسوبحرهسی حکمندهدر: بوولایتدهده یازقیش اوزرندن قار اکسیك اولمایان یوکسك طاغلر ، ساعتلرجه اوزانوب کیدن چام، اورمانلری، مخوف اوچوروملر ، صرپ ودیك قیالقلر ، مزروع وادی وتپهلر، یازهوسمنده ساحل اهالیسنك کوچدکاری یایلالر بری بری اردنجه متواری اولور. انسان هرهانکی طرفه کوزینی کزدیرمش اولسه بویله عارضهلی یرلر کورور وبویرلرده یشایان خلقك نهقدر چویك وچالاك ادملر اولمق لازم کلهجکنی اکلار.

ساحل ولایتك مناظر بدیعهسنی حقیله تصویر ایتمك پك کوچدر. شورادهبر اغاجلق نهایت بولور. بولماز اوتهده مزروع تارلالر کوریلور ، دها اوتهده ساحلی اورتن بیاض دومان کومهلری ارهسنده بر کوچوك قصبهجغك أولری سچیلمکه باشلار . واپورله بر اسکلهیه کلمش اولسهکز هر یرده چالشقان ، جسور بر خلق کورورسکز ، ساحلدن ایچریلره طوغری اراضی تدریجاً یوکسلیر ، نهایت ارضروم و سیواس ولایتلری حدودینه یقین یرلرده یوکسك طاغلرك قارلی تپهلری کثیف دومان بیغینلری ارهسندن انظاره مخافت بخش اولور .

بو طاغلرك اتکلرینه قریب یرلرده و ارتفاعی بالنسبه دها از اولان تپهلر اوزرنده یاز موسمنده بتون ساحل اهالیسنك کوچدیکی یایلالر واردرکه بونلرك بر چوقلری جیادت هواسندن بشقه بعضاً ساعتلرجه امتداد ایدن بر اورمانله محاط بولنمسندن طولایی دنیانك اك کوزل یرلرندن اولدیغنده شبهه یوقدر.

قیش موسمنده دهشتلی قار فورتنهلرینك ، چیغلرك جولانکاهی اولان بو طاغلر اوزرنده یاز کلیر کلمز اثار حیات کورولمکه باشلار: هر آدیمده بر اینك و یا قیون سوریسنه ، هر طاغ اتکنده تبدیل هوا ایچون ساحلدهکی شهر و قصبهلردن کوچوب کلمش بر عائلهیه تصادف ایدرسکز . جوار ولایاته کیدن یولجیلر بیله کسدیرمه بر یولدن کیتمك ، دها طوغروسی بو یایلا حیاتندن

بر قاج کون مستفید اولمق فکریله شوسه یوللرینی براقوب طاغ یوللرندن کلوب کچرلر .

فقط بعض دفعه طبیعت بو قدر أیلکی انسانلره چوق کورور ، شمدی کثیف دومان ییغینلری روزکارک سوقیله دره‌لردن ، وادیلردن دها یوکسکلره طوغری شایان حیرت بر سرعتله سوق اولنور ؛ بر دقیقه اول نظرکزک اوکنده متجلی اولان بدایع طبیعتدن بر شی کوره‌مز اولورسکز . سیسلی زمانلرده مصادمه‌یی منع ایتمك ایچون نظامات بحریه کمیلری بولندقلری یرلرده طورمغه نصل مجبور ایدییورسه ، سائق طبیعتله بودومانلی وقتلرده‌ده یولجیلر اولدقلری یرلرده هوانك کشایشنه انتظار ایدرلر . چونکه اوفاق بر احتیاطسزلغك ، شویله‌جه اتیلیویرمش بر آدیمك انسانی مخوف بر اوچورومه الوب کتوره‌جکنده شبهه یوقدر . بوحزن انکیز وقسوت آمیز اولان حال بعضاً کونلرجه دوام ایدر ؛ انسان بولندیغی یرك بر ارشون اوته‌سنی کوره‌مز اولور . اره‌صره روزکارك شدت هبوبندن شوراده بوراده بر طاقم اچیقلقلر حصوله کلیر ، اطرافك مناظر بدیعه‌سی ینه متبسمانه عرض چهره ایدر ؛ فقط بوحال بر امیدکبی سریع الزوالدر . بیچاره یایلاجیلر هوانك اچیلماسنه انتظاراً کونلرجه ، بعضاً هفته‌لرجه اولرنده ــ اکر بویرلره او تعبیری جائز ایسه ــ قپانوب اوطورمغه مجبور اولورلر . بواره‌لق دها زیاده کثافت پیدا ایدن دومانلر یوکسك یرلردن وادی و دره‌لره طوغری اینمکه باشلار ، اورتالق اچیلیر ، بوحال ایرتسی کونی هوانك ایی اوله‌جغنه دلیلدر . اچیق برهواده یوکسك بر تپه اوزرندن اطرافه باقیلدیغی حالده بومنظره‌نك ساکن بر دکیزدن فرقی یوقدر : طاغلرك چقور یرلرینی ، دره‌لری طولدیرمش اولان دومان اوزاقدن بر دکیز منظره‌سنی الیر ، طاغلرك یوکسك تپه‌لری بو دومان دکیزینك اوزرنده عادتا برر آطه کبی کورینور ؛ کیجه‌نك حلولیله برابر قرده حزن انکیز ضیاسنی اطرافه ایشاره باشلار ، بر ابهام ایچنده کورینن بودکیزك ، اطه‌لرك منظره‌سی اوقدر شاعرانه ، اوقدر لطیف اولورکه توصیفی قابل دکلدر . بو حالده چوق سورمز ، آفاق جبالك

تنها بر كوشه‌سندن باش كوسترن بر بلوط پارچه‌سی كيت كيده بيومكه و دهشتلی برمنظره الانه باشلار . ارەسی چوق كچمزكه روزكار زوركارك شورادن بورادن طوپلايوب كتيرديكی اوفاق بلوط پارچه‌لری بر سرعت خارق‌العاده ايله كلوب بوكا التحاق ايدر . زيتونی بررنك الان بلوط يپراقلرينك التنده طاغلرك ، دره‌لرك ازيلوب قالديغنه انسانك احتمال ويره‌جكی كلير ، هوانك ثقلتی تحملفرسادر ، اطرافك خشوع سكونت پيرامی نرده ايسه دهشتلی بر فورتنه‌نك ولوله‌ساز ظهور اوله‌جغنی كوستررر . دريندن ايشيدیلان كوك كورلتيلری ، كوزلری قاماشديران شمشكلر بو طراقه‌ٔ قيامت نمونك مقدمه‌سیدر . ياغمورك ايلك قطره‌لری طولو دانه‌لريله برابر دوشر ؛ مناطق حاره‌نك سريع و شديد طوفانلرينی انديران بر ياغمور اطرافی سيلاره غرق ايدر . او اره‌لق بتون ذوی‌الحيات شدائد طبيعتدن قورقوب مسكنلرينه التجا ايتمشدر . ارتق هيچ بر يرده اثر حيات كوره‌منسكز .. نهايت ، ارەسی چوق كچمزكه طبيعت بو چيلغينلقندن يورولمش كبی كورينور . بلوطلر ياواش ياواش يوكسلير ، قوشلر ، بوجكلر يووالرندن ، انسانلر اولرندن چيقمغه باشلارلر . اغاجلرك دالاری اوزرنده قالان ياغمور قطره‌لری بر حسرت زده‌نك كوز ياشلری كبی يرلری ايصلاتمقده دوام ايدر .. ايرته‌سی كونی كونشله برابر ياپلا حياتی ينه اسكی شطارتيله عودت ايلر . بو هنكامه‌دن دكزقيپلرنده چوق دفعه برشی طويولماز ، چونكه زمينك ارتفاعيله برابر اقليمك شدتنده‌ده ارتديغی معلومدر . قيش موسمنده ايسه بو يوكسك يرلرك نصل برحال كسب ايده‌جكنی اكلامق ايچون او قدر درين دوشونمكه لزوم يوقدر .. بورالرده قيش دها اول حكمنی اجرايه باشلاديغندن ياپلا خلقی ايلول‌اورتالرينه طوغری دها چقور يرلره اينرلر ، قيون سوريلريده « مزرعه » لره كتيريلير . ارتق كويلره اينمك ايچون هوانك بتون بتون بوزمسنی بكله‌مكدن يشقه ياپيله‌جق برشی قالماز .. بو كوزل يرلر بتون قيش بياض كفنلر التنده ياتار ، هرشيئه موت اوراولان صوئوق ، طاغلرك ياماجلرندن اقوب كيدن صولرك صدای شكايتنی بيله ديكديرر . نرده اوفاق بر

اثر حيات وحركت كورولمش ايسه ، بومدهش طاغلر اوني قوجه چيغلرله همان اوراچقده كوموب محو ايدر . درەلر يازك خاطرات بديعەسنى ياد ايدوب ايكلر ، دكيزك فوران غضبي هر كس قورقودير ؛ اردى ارەسى كسيلمەين فورتنەلر كوزل كونلرك دها پك اوزاقده اولديغنى اخطاردن خالى قالمز . بتون بو فورتنەلريله ، دهشتلى تيشلريله ، يوكسك طاغلريله ، هر درلو شدائد اقليميەسيله قرەدكيز ساحلى دنيانك اك كوزل يرلرندندر !

*
* *

يازين بتون ساحل بوينده بوغيجي بر حرارت حكمفرمادر . بونك سببنى‌ده رطوبتك چوقلغنه عطف ايتمك لازمدر . يازه‌وسمنك اك صيجاق كونلرنده مزروعاتدن بشقه خدايي نابت اوتلرى بيله قورومقدن محافظه ايدن رطوبتك حفظ صحت نقطهٔ نظرندن پك خوشه‌كيدر برشى اولمديغنى سويلمكه لزوم يوقدر . ساحل ولايتده يازلرى مؤثر بر حرارت حس ايدلمىده طوغريدن طوغرى تأثير ايدن حرارت شمسدن بشقه رطوبت هوانك صاقلاديغى فضله حرارتك انتشارندن ايلرى كلمكده‌در .

جانيك سنجاغنك بر ايكى يرى استثنا ايدلديكى حالده ساحل ولايتك بشقه نقطه‌لرنده جيادت هواىي اخلال ايده‌جك بطاقلقلر يوقسه‌ده ينه برچوق طرفلرده وبالخاصه دره ونهرلرك دكيزه دوكولديكى يرلرك جوارلرنده ايصيتمه كبي خسته‌لقلر اكسك دكلدر . اراضينك ارتفاعاتيله برابر هواده كسب جيادت ايدر : دها ايچريلره طوغرى هيچ بر عارضهٔ صحيه يه تصادف ايدلمز ؛ هوانك ، اقليمك بو مساعدات فوق العاده‌سيله برابر كموشخانه و كلكيت وشيران كبي طوپراغنك تشكلاتى ، انسانلرينك بنيه و اوصاف عضويه‌لرى بتون بتون بشقه بر مملكت اهاليسندن بولندقلرنده شبهه براقيان بر قاچ يردن ماعدا بتون ولايت خلقنك اكثريتله ضعيف البنيه اولوب لحم وشحم صاحبي وقوي الوجود اولانلرى ازدر .

اهالينك اوصاف معنويه واخلاقيه‌لرى شايان ممنونيت بر درجه‌ده اولديغى حالده اوصاف عضويه و تشكلات وجوديه‌لرى مملكتلرينك جيادت هواسى ،

عوارض طبیعیه‌سنك تأثیرات مخصوصه‌سیله متناسب دكلدر : انسان بو یرلرده قوی البنیه ، عادتا دیوجثه آدملره تصادف ایتمك ایستر ، بعض كیمسه‌لر بونك سببنی هوانك رطوبت فوق العاده‌سنه عطف ایدییورلرسه‌ده اعتیادات ارثیه‌نك ، هردرلو سوء استعمالاتك وبالخاصه نقصان تغذینك‌ده پك بیوك دخلی واردر . بونك ایچون قطعی برحكم ویره‌بیلمك اوزون مدت تدقیقات ومشاهداتده بولنمغه توقف ایدر .

اراضینك تقسیمات طبیعیه‌سنه ، اهالینك عادات واخلاقنه ، تشكلات عضویه‌لرینه كوره ولایتی اوچ بیوك قسمه ایرمق ممكندر : برنجی قسم شرقده روسیه حدودندن باشلایوب بتون لازستان سنجاغنی وبرده طربزون سنجاغنك سورمنه ، اقچه‌آباد ، طربزون قضالریله یومره ، ماچقه ، طونیه ناحیه‌لرینی شاملدر . دیكر ممالك شاهانه خلقی ولایتك تكمیل سكنه‌سنی لازنامیله یاد ایدرلرسه‌ده بونك بر وقوفسزلق نتیجه‌سی اولدیغنده شبهه یوقدر . چونكه لازلر لسانلریله وعادتلریله ، طرز معیشت و اوصاف حیاتیه‌لریله ایریلیرلر . سكنهٔ ولایتك قسم اعظمی ترك نسلندندر . بونلردن صوكره طربزون سنجاغنك قسم باقیسیله جانیك سنجاغی اهالیسی ایكنجی قسم اولمق اوزره كوستره‌بیلیرز . بونلرك اره‌سنده احتمال كه دیكرلرندن ازچوق فرقلی اهالی‌یه تصادف ایده‌بیلیرز ، فقط بو مخالفات عمومی بر تقسیمی اخلال ایده‌جك درجه‌ده حائز اهمیت دكلدر . اوچنجی قسم كموشخانه سنجاغی اهالیسیدركه بونلر ایلك نظرده دیكر اهالیدن تفریق اولنورلر . بونلردن صوكره روسیه‌دن هجرت ایدن كورجیلرله چركسلر كلیر . كورجیلر الك زیاده اردو ، ترمه ، فاتسه واونیه قضالرنده توطن ایتمشلردر . بونلر عمومیتله جسور و سلاح قوللانمغی بیلیر آدملر اولدقلرندن بو طرفلره هنوز هجرت ایله‌دكلری زمانلرده بعض اویغونسزلقلرده بولنمشلر ایسه‌ده حكومت سنیه‌نك تدابیر مخصوصهٔ انضباط پرورانه‌سی سایه‌سنده سكون و آسایشك فائده‌سنی وبالخصوص قومشولرینك حقوقنه رعایت ایتمك لزومنی آكلادقلرندن بوكون ولایتك فائده‌لی وچالیشقان برخلقی اولمشلردر .

کورجیلر کندی مملکتلرنده ایکن آزاده‌سر یشامغه الشدقلرندن برقسمی زراعتله تأمین حیات ایتدکلری حالده برطاقیده حکومت ایشلرنده وبالخاصه امور ضابطه‌ده مستخدم بولنمقده‌درلر. قناعتکارلقلری وشجاعت مفطوره‌لریله کسب اشتهار ایدن بوجسور ویورواق بیامز خلقی اسکی قومشولری اولان لازلرله مقایسه ایده‌بیلیرز.

لازلره کلنجه: بو چالیشقان و ذکی ادملرك اوفاجق تکنه‌لریله بتون قره‌دکزی برر مارطی قوشی کبی کچدکلرینی، دکزك کونلرجه دوام ایدن فورتنه‌لری، قاوبه هراس ویرن شدید روزکارلری، بتون چباغیلقلری ارەسنده قایقلرنده مستریحانه اوطوروب یونس بالغی اولادقلرینی، قرتال قوشلرینك بیله یووا یاپقدن اورکه‌جکی یرلرده و یالچین قیالرك دیبلرنده اولو یاپوب اطرافده بوله بیلدکلری یرلرده بسیط و ابتدائی بر طرز زراعتله تأمین حیاته اوغراشدقلرینی، او دیك و صرپ یاماچلردن دره‌لردن عقبه حیرت ویره‌جك برسرعت وچالاکی ایله کلوب کچدکلرینی کوروبده حیران اولماق قابل دکلدر. مملکتلرینك منابع ثروتی محدود اولدیغندن لازلرك بیوك برقسمی خارجده وممالك اجنبیه‌ده یشامغه مجبور اولیورلر.

قافقاسیانك، قریمك، رومانیانك وباغارستانك برچوق شهرلرنده بو مملکتك اوجسور وچالیشقان اولادینه تصادف ایدیلیر. اونلر، اوراده فعالیتلریله، قناعتکارلقلریله یرلیلرله دهشتلی بررقابت حیاتیه‌ده بولنورلر، قزاندقلری پاره‌لری مملکتلرینه عودتله ینه اوراده صرف ایدرلر. برچوقلریده ممالك عثمانیه‌نك بلاد ساحلیه‌سنده قایقجیلقله یشارلر. مملکتلرنده قالان خلقك امدادینه‌ده قره‌دکز یتشیر. دکز حیاتك سهولتلری اولماسه بوبیچاره‌لر لازستانك شوطار وطاشلق یرلرنده پك سفیل قالیرلردی.

طرزون وجانیك سنجاقلری اهالیسنك مدار معیشتلری بعض صنایع ابتدائیه وعادیه ایله ینه پك ابتدائی برطرزده زراعتدن عبارت کبیدر.

مع مافیه ولایتك اوته‌دنبری بعض صنایع نسجیه‌سی از چوق حائز شهرت

اولدیغی کبی طربزون وصامسون ایله بعض ملحقاتده معمولات نسجیه ، خصوصاً حریر منسوجات ایله خالیجیلق صوك سنه‌لرده خیلیجه آثار ترقی کوسترمکده‌در . کرك بونلره کرك ولایتك سائر شعبات صنایعنه دائر زیرده آیریجه ایضاحات کافیه ویریله‌جکدر .

ولایتك باشلیجه محصولات ارضیه‌سی توتون ، فاصولیه و مصر داریسی اولوب هله توتون زراعتی سنه بسنه ترقی و توسع ایتمکده‌در .

ارپه وبغدای زراعتی ایکنجی وبلکه اوچنجی درجه‌ده کلیر . بونكده اراضی‌نك طارلغی وحبوبات زراعتنه دها زیاده الویریشلی اولان دوز اووه‌لرك بویله طاغلق وعارضه‌لی برولایتده موجود اولمامسی کبی اسباب طبیعیه‌دن وصیرتلر اوزرنده‌کی ترلالردن هرسنه یاغمور صولرینك الوب دره‌لره ایندیردیکی اینجه طوپراقلرك ازالمسی نتیجه‌سی اوله‌رق اراضی‌نك سنه‌دن سنه‌یه قوهٔ انباتیه‌سنك تناقص ایتمسی کبی اسباب عارضیه‌دن ایلری کلدیکنده شبهه یوقدر . زراعتك اك زیاده سهولتله والك از مصرفله قابل تطبیق اولان قوانین عمومیه‌سی واراضی‌نك قوتی از چوق محافظه ایدن زراعت متناوبه اصولی بورالرجه بیلنمش اولسه ، بوکون حاوی اولدیغی برملیون ایکی یوزبیکدن زیاده نفوسه نسبتله طارلغندن وقوتسزلکندن شکایت ایدیلان اراضیٔ ولایتك بالعکس ، هولاندا ودانیمارقه‌ده اولدیغی کبی برقاچ میلیون نفوسی کمال رفاه وسعادتله بسلیه‌جکنده شبهه یوقدر . حاصلات مختلفهٔ ارضیه‌نك هرسنه طوپراقدن قالدیردیغی مواد مغذیه وانباتیه‌نك اعاده‌سی اسباب ووسائلی موجود اولمیان یرلرده اراضی‌نك تشکلات طبیعیه‌سندن ایلری کلن برفنالق دها واردرکه بونی سویله‌مه‌مش اولسه‌ق مقصدمزی تمامیله افاده ایده‌میه‌جکز . او فنالقده ذاتاً تشکلات ژه‌اولوژیسی اعتباریله پك ایی برحالده اولمیان اراضی‌نك همان عمومیتله طاغ صیرتلرندن عبارت بولنمسی‌درکه بوده یاغمور صولریله طوپراقلرك دائما دره‌لره سوق اولنوب کیتمسی کبی اهمیتلی برعارضه‌یه وجود ویرمکده‌در . بر دره ساحلی تعقیباً کیدلدیکی صیره‌ده

یاغمور و سیل صولرینك ، طاغلرك سطح مائللرندن نه قدر اینجه توپراق الوب ایندیردیکی و بو حالك نتیجه‌سی اوله‌رق تارلالرك تدریجاً قوتدن دوشوب ایی حاصلات ویره‌مدیکی نظر دقته چارپار . دره و نهرلرك هر سنه دکزلره سوروب کوتوردیکی مواد ازوتیه‌نك مقداری حساب ایدلمش اولسه انسان بو دهشتلی ضایعاتك اوکنده متحیر اولوب قالیر . بو مسئله یالکز بو ولایتده دکل بلکه بتون دنیاده نظر دقته النه‌جق قدر حائز اهمیت فوق العاده‌در . انسانیت اوروپانك قوتدن دوشمش توپراقلرندن کیمیوی و معدنی کوبره‌لرله ، هر کون بر صورتله اصلاح و اکمال ایدیلن اصول زراعیه ایله از چوق بر حاصلات المق ایچون اوغراشدیغی حالده دره ونهرلرك هر سنه دکزه سوروب کوتوردیکی مواد ازوتیه‌دن استفاده ایتمك چاره‌لرینی‌ده ارایه‌جق و بو ثروت طبیعیه ضایع اولوب کیتمیه‌جکدر .

سیل و یاغمور صولرینك تخریباتنه قارشی یاپیله‌جق بر شی وار ایسه اوده امریقا فن ارض علماسندن و اوهیو دار الفنونی معلملرندن اولوب اولکی سنه اقصای شرقدن عودتنده طربزونه دخی کله‌رك زیغانه طاغنه قدر بر سیاحت فنیه اجرا ایدن مستر فره‌دریق رایتك توصیه‌سی وجهله ، اراضئ مائله‌ده اینجه توپراقلری بونلرك میللرینه عموداً یاپیله‌جق سدلرله محافظه ایتمکدن عبارتدر .

طربزون سنجاغنده کیره‌سون ، تیره بولی ، اردو قضالریله طربزون قضاسنه مربوط بر ایکی ناحیه‌نك باشلیجه مدار ثروتی اولان فندق حاصلاتنك درجهٔ اهمیتی معلومدر . بو فندق باغچه‌لری عادتا خدایی نابت اشجار حکمنده‌در : بو اغاجلردن بو قدر استفاده ایدن اهالی بونلرك سنه‌ده بر دفعه اولسون دیبلرینی بلله‌یوب تأثیرات هوائیه‌یه معروض بولندیرمق ، قضله سورکون و دالرینی آیقلامق لزومنی بیله حس ایتمیورلر . فندق ، توتون ، فاصولیه ، مصر داریسی کبی متنوع محصولات ایله طربزون سنجاغی اهالیسی لازستان وکموشخانه خلقنه نسبتله دها زیاده مسعود درلر . کموشخانه طرفلرنده اراضی‌نك زراعته دها زیاده قابلیتی اولدیغندن بورالرده بر خیلی ارپه و بغدای

اكيلير . زراعتك محدودیتی ، صنایعك فقدانی بو طرفلر اهالیسنی دیار غربتده یشامغه سوق و مجبور ایدر .

کموشخانه کویلری خلقی قیش کلیرکن ساحل شهرلرنده وبالخاصه طرزونده طوپلانوب حمالق ، رنجبرلك ایله تأمین معیشت ایدرلر ، بر طاقمی ده قاطرجیلقله کچینیرلر . کموشخانه قصبه‌سی ، جوارنده‌کی کموش معدننك ایشلدیکی زمانلر از چوق کسب معموریت ایتمش ایکن صوکره‌لری بو اهمیتنی ده غائب ایلمشدر . بو کون جیادت هواسندن ، صولرینك ایلکندن ، بش الق سنه‌ده بر دفعه دره صولرینك باصوب تخریب ایتدیکی الما و ارمود باغچه‌لرندن بشقه بر شیئ یوقدر . کلکیت ، شیران وطورول قضالری اراضیسی‌ده بوندن پك فرقلی دکلدر .

چرکسلر جانیك سنجاغنك چارشنبه ، ترمه وبافره طرفلرنده اسکان ایتمشلردر . بونلر هر یرده اولدیغی کبی بو طرفلرده‌ده زراعته تمامیله الفت حاصل ایده‌میوب حیوان یتشدیرمکی وایاق ایشلرینی دها زیاده ترجیح ایدرلر . ذاتاً بولندقلری محللرك اراضیسی‌ده بوکبی ایشلره مساعددر . یالکز بورالرك جیادت هواسنی اخلال ایدن بطاقلقلر کاملاً قورودلمش ونهرلرك اطرافنده‌کی اراضیه طغیان ایتمه‌لری تأمین ایدلمش اولسه جانیك سنجاغنك مستعد اولدیغی ترقیاتی مع زیادةٍ اکتساب ایلیه‌جکنده شبهه یوقدر .

چرکسلردن بر طاقم عائله‌لرده شیران طرفلرنده توطن ایتمشلردر . بونلر بوراده زراعت عادیه ایله تأمین معیشت ایدرلر . هر یرده اولدیغی کبی ، چرکسلرك بو طرفلرده‌ده لسانلرینی ، البسه‌لرینی و عادات ملیه‌لرینی محافظه ایتدکلرینی سویلمکه لزوم یوقدر . قارص و اردهان مهاجرلرندن بر خیلی عائله‌لرده کموشخانه ایله کلکیتك بعض کویلرنده توطن ایتمشلردر .

شهرلرده ساکن اولان روملر تجارت و صنایع سائره ایله ، کویلرده اوطورانلرده زراعت عادیه ایله تأمین معیشت ایدرلر . شهر و کوی خلقندن برچوق کیمسه‌لر ، همشهریلری اولان مسلمانلر کبی روسیه ، قافقاسیایه وقره‌دکیز ساحلنده بولنان مملکتلره کیدوب اورالرده تجارتله مشغول اولورلر .

برزمانلر تجارت بحريه يه وبالخاصه كميجيلكه دها زياده ميل ورغبت ايدرلرمش ؛ ايچلرنده بعض يلكن كميسى قپودانلرى واردركه دكل يالكز قره دكيزى ، اق دكيزك بتون سواحلنى ، ايتاليا ، يونانستان ، مصر وفرانسه نك باشليجه بلاد ساحليه سنى كزوب طولاشمشلردر . ارهلى كويلرى زراعتله ، شهر و قصبه لرده اوطورانلرى ده صنايع وتجارتله چكينيرلر .

بوطرفلرك ايران ممالكيله اولان مناسبات تجاريه سندن طولايى ساحل قصبه لرنده و بالخاصه طربزون و صامسون شهرلرنده توطن ايتمش پك چوق ايرانلى واردر . بونلرك باشليجه مشغوليتلرى خانجيلقدن وصنايع عاديه ايله تجارت و قوميسيونجيلقدن عبارتدر .

⁂

طربزون ولايتنك احوال عموميه سنه دائر بعض سوزلر يازديغى صيره ده يايلا حياتندن ، نسلدن نسله بر اعتياد ارثى حالنى المش اولان بوكوچبه لكدن ده بحث ايتمامك قابل اوله ماز . ساحل اهاليسى هرسنه يايلالره چيقمغه مجبوراولدن بر طاقم اسباب قبول ايدلسه بيله طربزون كبى بيوك بر شهرده متوطن اولان خلقك يازكلير كلمز بتون ايشلرينى براقوب چولوق چوجوقلرينى و اك لزوملى اشيالرينى استصحاباً يايلالره كوچلرنده معقول برسبب كوره ميورز . بر چوق ادملر واردركه روسيه ده ، شوراده بوراده تجارتله مشغول اولدقلرى حالده يايلا موسمنده بتون معاملاتنى تعطيل ايدرك طربزونه كلير و يايلايه كيتمك ايچون استعجال كوسترن عائله سى خلقنه اشتراك ايلر .. فى الحقيقه ساحلده متوطن اولان كويلولر يازكلنجه بورالرك مخل صحت هواسندن قورتولمق و حيوانلرينه اوتلاق بولمق مقصديله يوكسك يرلره طوغرى كيتمكه وسوريلرينك سودندن ، پينرندن و ياغندن استفاده ايتمك ايچون بتون ايلك بهار و ياز موسملرينى «مزرعه» و يايلالرده كچيرمكه مجبور ايسه لرده بيوك قصبه لر اهاليسنك بوخصوصده كوستردكلرى تهالك اونلرك ده هنوز «كوچبه لك» حالندن واز كچه مدكلرينه دلالت ايدركه بك ده خوش كوريله جك بر شى دكلدر . طربزونك اسپهلا ، خواجه مزارى ،

104-105

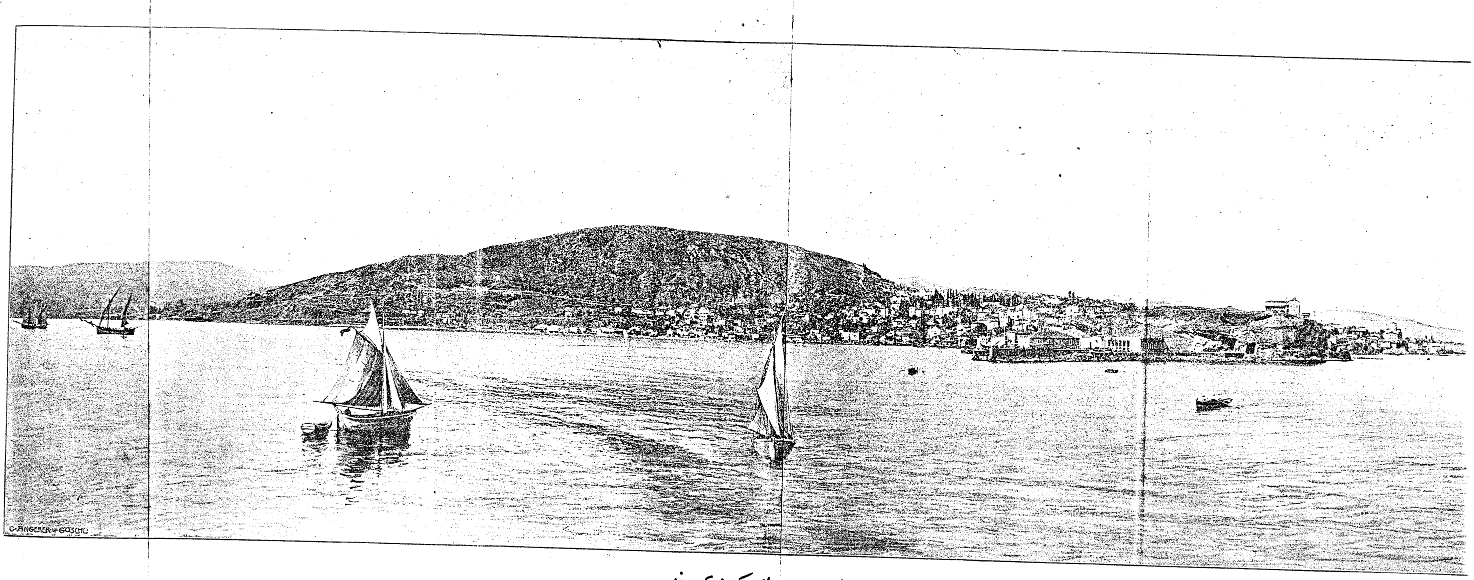

طربزون شهرينك دكزدن كورونشى

لیشمر کبی بر قاچ یایلاسی واردرکه شهرك اکثر ارباب ثروتی یاز موسمنده بورالرده بولورسکز . یایلالرك اك مهمی قروم کویلریدر : کموشخانه‌نك طورول قضاسی داخلنده بولنان بوکویلرده برچوق کوزل اولر ، بیوك ومنتظم کلیسالر ، مکتبلره تصادف اولنور . کندی یرلرینك عرض ایتدیکی بدایع ومحاسن طبیعیه‌یه پك زیاده مجاوب اولان قروملیلر ، طربزون ـ ارضروم جاده‌سی اوزرنده کائن ماچقه ناحیه‌سی مرکزندن کویلرینه قدر کوزل بر یول وجوده کتیردیلر . قره‌دکز حوضه‌سنده بولنان ممالکده متمکن بتون قروملیلر بو یول ایچون مهم اعانات نقدیه‌ده بولندیلر . قروم کویلری دیکر یایلالر قدر یوکسك اولمادیغندن یازك اکثر کونلرنده یایلالردن اکسك اولمیان دوماندن بورالرده اثر یوقدر .

اردونك چام باشی وپنجشنبه ، کیره‌سونك بکتاش یایلاسی حقیقةً دنیانك اك کوزك یرلرندندر . بورالرده ، پك زیاده مشکل پسند اولمیان بر ادم هیچ بر شیدن محروم اولماز ، مکمل اولر ، جامعلر ، کلیسالر ، مکتبلر ، چارشولر اکسك دکلدر . یایلا حیاتی برنوع عطالت اختیاریه دیمك اولدیغندن یایلاجیلقی یالکز بو نقطهٔ نظردن انتقاده شایان کوریورز . یایلا موسمی کلدیکی زمان بورالره کیدن خلقی دیکر یولجیلردن پك چابوق تفریق ایدرسکز : حیوانلره بینن قادینلرك ، کوفه‌لر ایچنده کیدن و یالکز باشلری کورینن چوجقلرك ، بیوك سپتلره یرلشدیرلمش اشیانك ، یللری پشتماللی و کورکلی بیوك والده‌لرك منظره‌لرندن بو عائله‌نك یایلاجیلر اولدیغنی اکلامق کوچ دکلدر .

بر قاچ سنه‌یه کلنجه‌یه قدر یایلا یوللری پك فنا ایدی . بو قدر خلقك او کوتو یوللردن ، صرپ بایر و اوچورومادن تهلکه‌سز کچه‌بیلدکلرینه حیرت ایتمامك قابل اولماز . قره قپان یولنك مهالك و مخاطراتی اورادن کچنلر پك ای بیلیرلر . بو صوك سنه‌لرده قروم یولندن بشقه خصوصی یوللرك انشا آتنده پك بیوك اهمیت ویرلمش و مرکز ولایت ایله جوار کویلر آره‌سنده یکیدن بر خیلی یوللر یاپیلمقده بولنمشدر .

بو يوللرك بريني تعقيباً اچريلره طوغرى كيتمش اولسه كز بر چوق صرپ واديلردن ، اغاجلرله مزين دره‌لردن ، طاغلرك ياماجلرى اوزرنده ياپيلمش كويلردن مزروع تارلالردن كچرسكز . بو يرلرك ده كنديسنه مخصوص بر كوزللكى واردر ، بونى انكار ايتمك پك بيوك بر حقسزلق اولور . فقط بو چقور يرلرده ، شو طاغلرك ، دره‌لرك ارەسنده انسان بتون موجوديت ماديه و معنويه‌سنك محصور قالديغنى ، فكر و خيالك شو طار دائرهٔ افق اوته طرفه كچه‌مديكنى كوردكجه هر شيئى اونودوب بر دقيقه اول بو تنكناى اضطرابدن قورتولمق ايستر . فضاى بى پايان سما تكميل اسرار و فوائديله ، بتون كونشلرى و قمرلريله ، سيارات و ثوابتيله نصل بزى دوشونمكه سوق ايدر و قوهٔ خياليه‌مزى اوقشارسه اچيق بر يرده ، دكيزده ، اوواده دخى فكر دائما نظرى تعقيباً پك اوزاقلره قدر كيدر . شوراده بوراده تصادف ايده‌جكى عارضه‌لرى برق خاطف كبى سرعتله كچر ، ظلام ليالى ياروب شو اوزاق عالملره وارمق و اسرار خلقتى كورمك ايستر . بويله يرلرده فكرك اوكنه طوره‌جق بر حائل يوقدر . يوكسك طاغلرله محاط اولان دره‌لرده ، چقور يرلرده ايسه انسانك انظارى كبى فكرى ده تعالى ايتمكدن قالير ، كوزلر دائما اشاغى‌يه ، پك درينلره منعطف اولديجه ، فكرده شو قره طوپراقلردن ، مخروف قيالردن بر معنا چيقارەماز . اوزمانك صمت ازليسنه قارشى درونك اويله ايكيليلرى واردكه انسانه بتون يأس آور اولور !

* *
*

قره دكز ساحلنده بولنان قصبه‌لرك اك بيوكى و اك معمورى مركز ولايت اولان طربزون شهريدر . نفوسى ملل مختلفه‌يه منسوب اولمق اوزره كويلرله برابر اللى بيكه بالغ اولمقده‌در . طربزون شهرى ٤١ درجه ٥ دقيقه عرض شماليده و ٣٧ درجه ٢٠ دقيقه طول شرقيده كائندر . ايران امتعهٔ تجاريه‌سنك ترانسيت موقعى و ارضروم ، وان ، بتليس ولايتلريله درنجى اردوى همايون مركزى اولان ارزنجان قصبه‌سنك ده اسكله‌سيدر . شهر عارضه‌لى

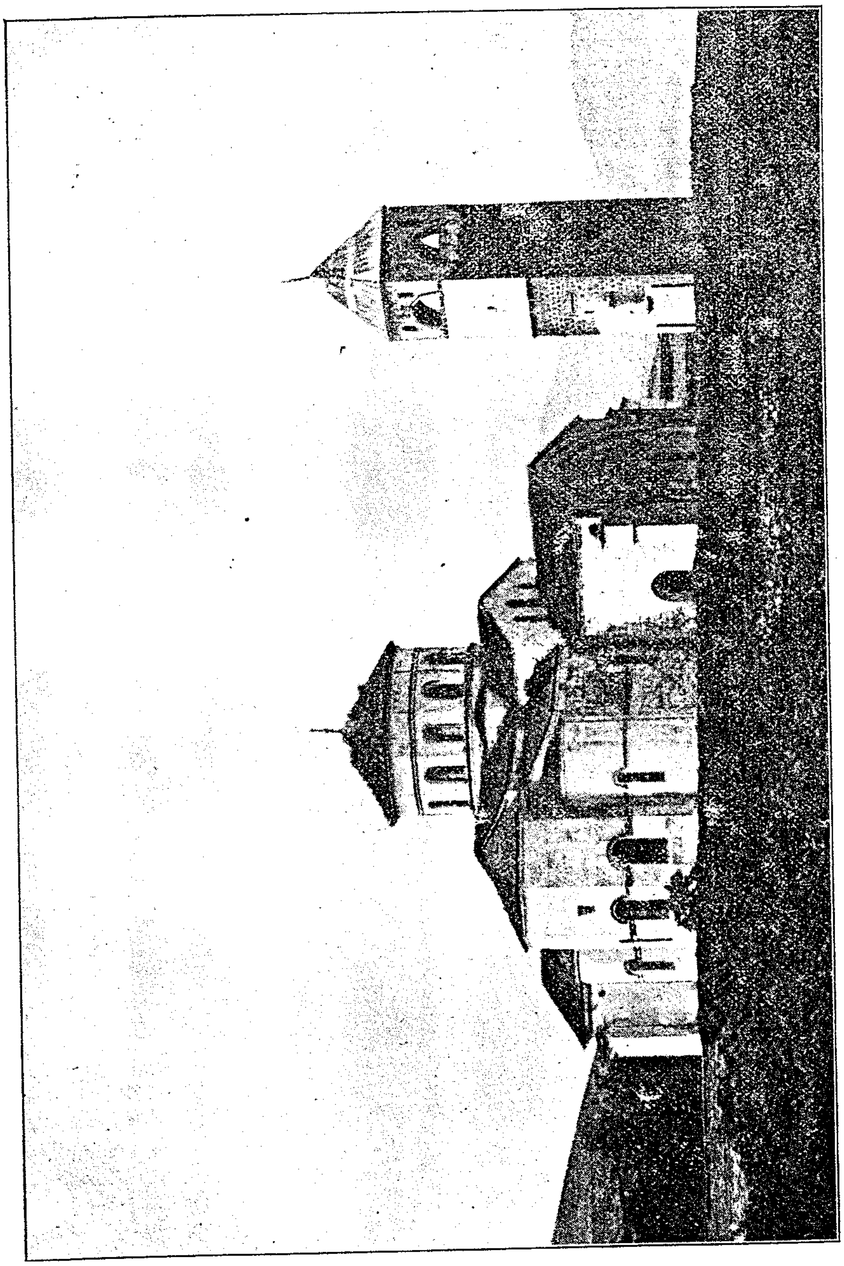

طربزون: آیاصوفیه جامع شریفی

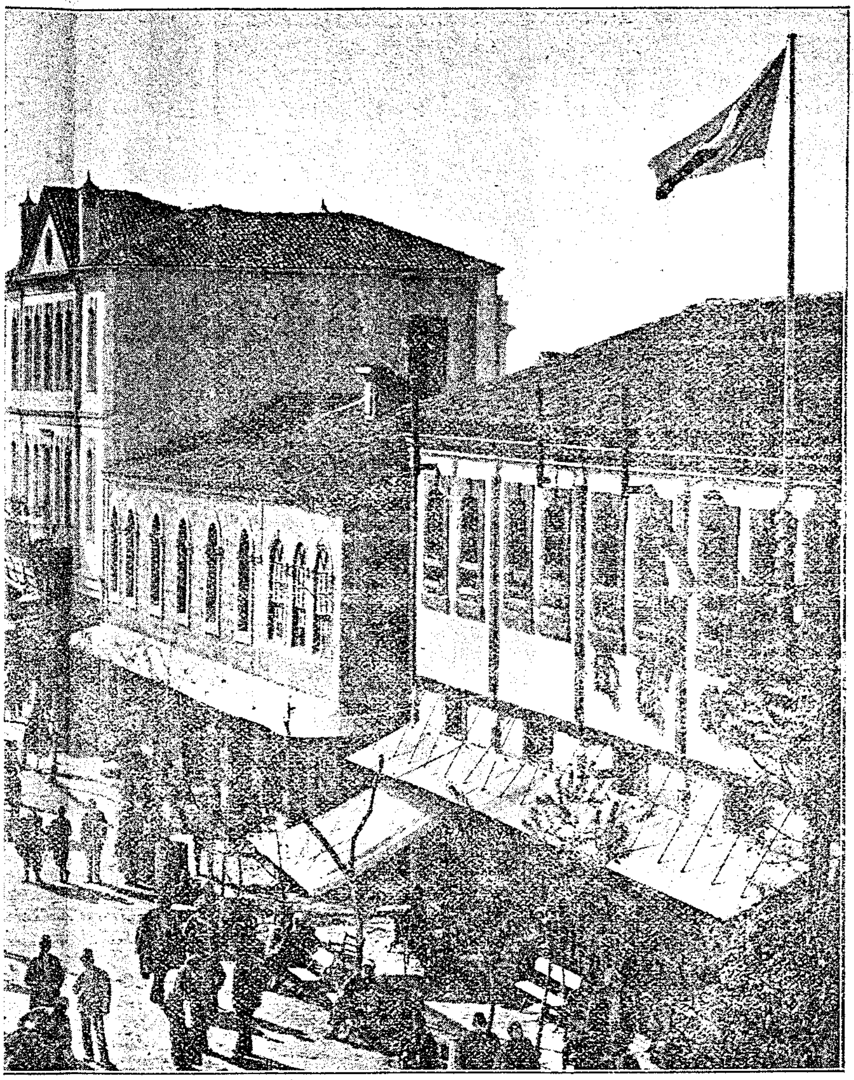

طربزون : ميدان

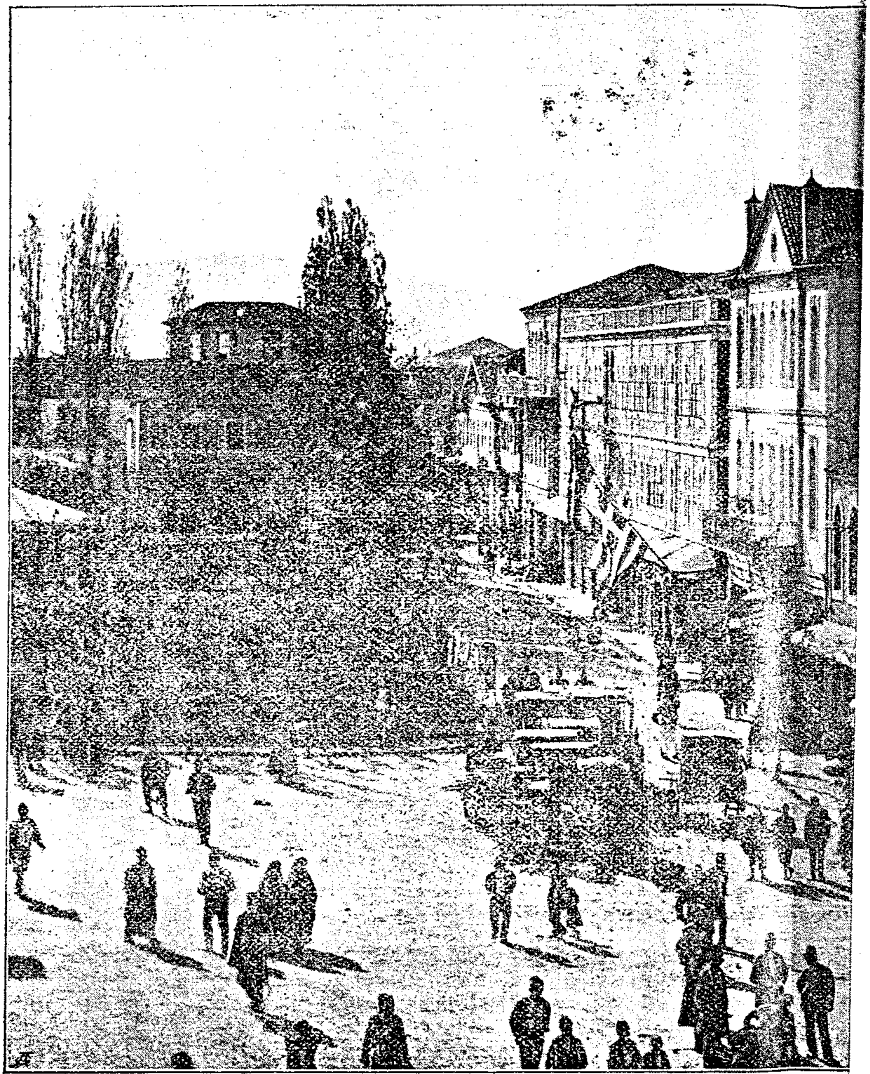

ون : ميدان شرق

بر زمين اوزرنده مبنى بولنديغندن اكثر يرلرى دكزدن كوريله‌بيلير . اوزاقدن طربزونك و بالخاصه شهره جوار اولان يرلرك مزروع تارلالر و باغچه‌لر آره‌سندن كورونشى پك كوزلدر . انسان ايلك بهارده بتون بدايع طبيعتك بورادە تجلى ايتديكنه قائل اولور : توتون ، فاصوليه و مصر تارلالرى آره‌سنده ، ياز قيش بيوك و يشيل ياپراقلرينى دوكه‌ين قره يمش اغاجلريله محاط كوى اولرينك ، سراندرلرك ، چام اورمانلريله چورلمش صيفيه‌لرك مناظر بديعه‌سى تعريف قابل دكلدر .

شهرك وضعيت موقعيه‌سى و بالخاصه ايلك بهار و ياز موسملرنده هوا و طوپراغك پك زياده رطوبتلى قالمسنه يارديم ايديور : حفظ صحت نقطهٔ نظرندن بوقدر چوق رطوبتك تأثيرات مضره‌سنى ايضاحه محل يوقسه‌ده مزروعاتدن بشقه ، خدائى نابت اوتلرى ، اغاجلرى ياز موسمنك اك صيجاق كونلرنده بيله قورومقدن محافظه و اطرافك هر وقت يشيللكلر ايچنده عرض چهرهٔ ابتسام ايلمسنه خدمت ايتديكنى‌ده سويلمكه لزوم يوقدر .

طربزونك زقاقلرى بتون آسيا شهرلرى كبى اكرى بوكرى اولوب آرابه‌لرك مرورينه مساعد يالكز بر جاده واردركه شهرك بر باشندن ديكر باشنه قدر امتداد ايدر . بعماڧيه داخل شهر اولدقجه معموردر ، كوزل اولر ، مغازه‌لر پك چوقدر . مكتب اعدادى ، دائرهٔ حكومت ، عسكرى دپولرى ، قشله و عسكرى خسته‌خانه‌سى شهره زينت ويرمكده‌در . اسكى وقتلردن قالمه بر چوق آثاره باقيليرسه ، طربزونك بيوك بر قسمى قواق ميدانى طرفلرنده ايكن مؤخراً چومله‌كجى‌يه طوغرى بر چوق اولر ياپيلمش و شهر دكرمن دره‌سنه اوزانوب كيتمشدر . ميدان شرقيده‌كى باغچه‌لرك يرنده قرق اللى سنه اول كچيلمز بطاقلقلر ، راكد صولر و ارمش . يكرمى سنه‌دنبرى بر طرفدن اولر ياپيلمقده و شهرك معموريتى حس ايديله‌جك درجه‌ده آرتمقده‌در . بش اون سنه اول دكرمن دره‌سى طرفلرنده يالكز بر ايكى ابنيه وار ايكن بوكون بر چوق مغازه‌لر ، دكانلر ، خانلر ايله اوراسى شهرك اك معمور بر بازارى حالنى المشدر .

طربزونك اك فنا يرلرى چارشو محله‌سنك قوزغون دره‌سنه جوار اولان طرفلريله عمارت دره‌سنك كچديكى مغاره محله‌سيدر . شهرك اكثر سوقاقلرى دوز و بيوك طاشلرله دوشنمش و بعض جاده‌لر متين و منتظم شوسه حالنه كتيرلمش اولديغندن اهالى يازين توز و قيشين چامور بليه‌سندن مصوندر .

طربزونك مبانئ دينيه‌سى تك مناره‌لى برقاچ كوزل جامع شريف ايله حين فتحده كليسادن تحويل اولنان اورته حصار ، اياصوفيه ، يكى جمعه و كندبنار جامعلريله اسكندر پاشا و ورده خزينه‌دار زاده‌لرك احيا كرده‌سى اولان چارشو جامعلرندن و روملرله ارمنيلره و ارمنى قتوليكلرينه مخصوص كليسالردن عبارتدر .

طربزونك مبانئ علميه‌سى اراسنده مكتب اعدادئ ملكيى و روملر طرفندن ساحل بحرده ياپديرلمش اولان مكتبى ده ذكر ايتمك لازمدر . روملرك بو مكتبى اطفال ذكوره مخصوص و ليلى اولوب بر چوق پاره‌لر صرفيله وجوده كلمشدر . فره‌رلرك اوزون زقاقده بر مكتبلرى وار ايسه‌ده بوراده‌كى اصول تحصيل پك ابتدائى اولمقله برابر بوزمانك احتياجات مدنيه و علميه‌سنه‌ده كافى اولماديغندن اكثر اجانب ايله يرلى خرستيانلرى چوجقلرينى استانبوله ، وندكه و اسوچره ايله فرانسه‌يه كوندرمكده‌درلر .

طربزونك كبى اهميت موقعيه و تجاريه‌سى معلوم اولان بر شهرده كوزل بر ليمان بولنمسنده‌كى فوائدى هركس تصديق ايدر . مولوز طرفلرنده كوريلن آثاره نظراً وقتيله بوراسنك محافظه‌لى بر ليمان حالنده بولنديغى و سفائن تجاريه‌نك قورصانلرك اوكندن قاچوب بوراده‌كى قلعه ديوارلرى التنه التجا ايتديكى اكلاشلمقده ايسه‌ده شهرك بوكونكى معاملات تجاريه‌سنه نسبتله بوراسنك شهره اوقدر ايان بيوك پوسته و يوك واپورلرينى استيعاب ايده‌ميه‌جكنده شبهه يوقدر . وقتيله عسكرى قوماندانى حسن پاشا مرحوم كمرك نظارتى دائرۀ عسكريه اوكنده‌كى ريختيمى ياپديرديغى زمان چوملكجى طرفلرنده مؤخراً بر ليمان وجوده كتيرلمك امكانى احتمالكه دوشونمش ايدى .

بو وقتلرده بر ليمان انشاسندن بحث ايلديكى صره‌ده بونكله برابر بر دمير يولى

یاپلمق فكری ده وارد
خاطر اولمقده‌در. لیمان
ایله دمیر یولی بری
برینی اكمال ایدن مؤسسات
و انشاآت مدنیه و
اجتماعیه‌دندر. حال بوكه
بو ولایتده اراضی‌نك
پك زیاده عارضه‌لی
اولدیغنی بیلنلر بوراده
دمیر یولی یاپیله‌میه‌جغنی
سویله‌مكده تردد ایتمزلر.
بو مشكلاتدن طولایی
طربزونده بر لیمان
یاپمق فكری ده كیمسه‌نك
خاطرینه كلیور. بر
زمانلرده صامسوندن
داها ایچریلره طوغری
بر دمیر یولی یاپلمق و
یاخود انقره خطی بورایه
قدر تمدید اولنمق
كبی بر ایكی تشبثدن
بحث اولنمش ایدی.

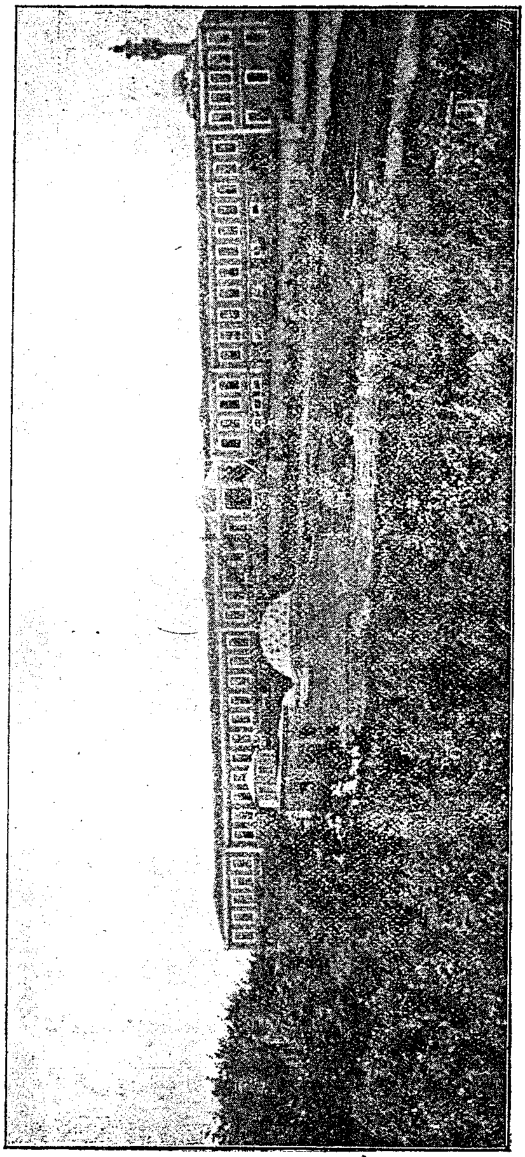
طربزون : عسكری خستخانه‌سی

صامسون طرفلرنده شمندوفر انشاآتنك داها قولایلقله و داها آز مصرفله
وجوده كله‌جكی و بو سایه‌ده اماسیه، توقاد، مرزیفون، سیواس، معمورة العزیز
و دیار بكر كبی بر چوق یرلرده مبادلات و معاملات تجاریه‌نك كسب سهولت

ايده جكى شبهه‌دن وارسته‌در . بلكه او زمان صامسون قصبه‌سنده بر ليمان ياپيلير .

ولايتك امور نافعه‌سنه دائر ويريلان معلومات صره‌سنده يازلديغى اوزره ، جوملكجى كورفزينك ، دكره‌ن دره‌سنك كتيرديكى قوم و طوپراقله طولمسنى منع ايتمك ايچون الحاله‌ده دكيزه طوغرى ياپيلمقده اولان سدك ختام انشاآتنده ، دائرهٔ عسكريه اوكنده‌كى ريختيم شرق طرفنه طوغرى تمديد اولنور و بو صره‌ده سدلراره‌سنده‌كى دكيزده تعميق ايديلير ايسه بر چوق كميلرك بارينمسنه كافى كوزل بر ليمان وجوده كلمش اولور كه اخيرا دائرهٔ عسكريه اوكنده‌كى ريختمك ده دكيزه طوغرى يوز مترو تمديدينه نافعه نظارت جليله‌سندن مساعده بيورلمش اولمغله الحاله‌ده جهتنده‌كى سدك ختام انشاسنده بوكا باشلانلمسى بمنه الكريم مقرر بولنمشدر .

طربزونده شهر اهاليسنك بيوك بر قسمى تجارت و زراعتله و صنايع سائره ايله تأمين معيشت ايتديكى كبى ايچلرنده قافقاسيايه و روسيه‌نك قره دكيز ساحلنده بولنان ايالاتنه و رومانيا و بلغارستان ايله ممالك عثمانيه‌نك بشقه طرفلرينه كيدن و بورالرده هر درلو صنايع و تجارتله مشغول اولانلرده پك چوقدر .

طربزون خلقنك حسيات بديعه‌دن محروم اولدقلرينى ادعا ايتمك حقسزلق اولورسه‌ده صنايع نفيسه‌يه رغبت ايدن كيمسه‌لر پك ازدر . كوى دوكونلرنده طاوول زورنا كبى قبا صبا شيلر كوريلور ، كمانچه‌نك ساعتلرجه دوام ايدن مطرد آهنكى سامعه خراش اولور .

بعض كيمسه‌لر ، رطوبتك تأثيرات مضره‌سى نتيجه‌سى اوله‌رق بو طرفلرده كوزل سسلى ادملر بولنه‌ميه‌جغنى سويليورلر . بو سوزك نه درجه‌يه قدر طوغرى اولديغنى اكلامق پك قولاى دكلسه‌ده اللى بيكدن زياده نفوسى جامع اولان قوجه طربزون شهرنده كوزل سسلى بر ادمه تصادف ايديله‌مامسى حقيقةً شايان استغرابدر . صدا موسيقيسنك موجود اولمديغى بر يرده ايسه ساز موسيقيسنك ده كوريله‌ميه‌جكى اشكاردر .

طرز معيشتك ، ذوقك ، هوساتك و درجهٔ تمدنك حسيات بديعه اوزرنده‌كى

دخلی بك بیوكدر . كویلیلرك وجودلرندهكی خفت ، حركتلرندهكی سرعت طوز تفنیلرنده و حركات رقصیه‌لرنده دخی مشهود اولور .

بر كویلینك ساعتلرجه اردینی، ارهسنی كسمكسزین متسلسلاً و كمال سرعتله سویلدیكی شرقیلری دیكلیانلرك نفس دارانی حس ایتمامسی و چویك وجودلرینی شایان حیرت بر صورتده حركت ایتدیردكلرینی ، دها اوتوردقلری كورلمه‌دن ایاغه قالقدقلرینی سیر ایدنلرك بورلمامسی قابل دكلدر .

خویسزلقلری ، تیتیزلكلری شرقیلرنده و حركات رقصیه‌لرنده بیله تجلی ایدر . كویلولرك شرقیلرینی بسته‌لدكاری اصول و شرقیلرینك وزن و اهنكیده معیشتلرندهكی سرعت حركته ، اخلاقلرندهكی تیزلكه توافق ایدر .

شرقیلرینك بعضیلرنده قافیه‌نك سمه‌ و دیكرلرندهده یالكز نظره مخصوص اولمسی و بر خیلیسنده قافیه‌لرك مقید بولنمسی شایان دقتدر . ارالرنده وزنسز-لرینه تصادف اولنورسه‌ده اكثری موزون و همان هپسیده ایكیشر مقطعلیدر .

بونلر علی‌العموم درت مصراعدن متشكل قطعه‌لردن عبارت ایسه‌ده بو قطعه‌لرك برنجی بیتلریله ایكنجی بیتلری بینلرنده معناجه مربوطیت اولمیوب شرقیده افاده ایدلمك استنیلان مقصد و مضمون صوك ایكی مصراعدن عبارتدر. ایلك ایكی مصراعی محضا صوكنده‌كیلره قافیه اولمق اوزره تنظیم ایدیلیركه بونلرك معناسی مقصود دكلدر .

كویلیلر بیننده مستعمل و متعارف اولان بو شرقیلرك مقداری بیكلره‌واركه بوده اهالئ قرانك وسعت قریحه‌لرینی كوستر . بونلر میاننده كوزل مضمونلره، لطیف و رقیق معناله دخی تصادف اولنمسی كویلیلرمزك جیادت فكردن محروم اولمدقلرینه و تعلیم و تربیه ایله كوزل سوز سویلمك ، ادیب اوله‌بیلمك استعدا-دینه مالك بولندقلرینه دلالت ایلر . حتی بعضاً ایكی كویلی كامچه و سازلرله قارشی قارشیه كچه‌رك مشاعره ایدرلر و محفوظاتلریله یكدیكرینه غلبه ایچون ساعتلرجه اوغراشیرلر . بو صره‌ده بونلردن بعضلری بالارتجال سوزلرده سویلرلركه شدت ذكا و جودت قریحه‌لرینه دلالت ایده‌جك شی اصل بوراسیدر .

خلقك ذكای فطریسی و قابلیت شاعرانه‌سی اوزرنده مملکتك تشکلات طبیعیه‌سنك چوق دخل و تأثیری واردر شهرلرك، کویلرك جوارنده‌كی کوزل وادیلرك، لطیف چاملقلرك، خوش جریان دره‌لرك، سرفرازانه یوکسلن مهیب طاغلرك مناظر لطیفه و طبیعیه‌سی هپ فکر بشر اوزرنده حسن تأثیر حاصل ایده‌جك، حسیات شاعرانه‌یی اویاندیره‌جق محاسندندر.

بو محاسن طبیعیه اعمارات صناعیه ایله تزیین اولنورسه، مناظر بدیعه‌سنی سیر و تماشا ایچون اسویچره‌یه سیاحت کلفتندن استغنا حاصل اولور!

***

بیوك شهر و قصبه‌لرده خلقك تنزهی ایچون مسیره‌لر، عمومی باغچه‌لر وجوده کتیرلمسنده‌كی لزوم و اهمیتی هرکس تصدیق ایدر. میدان شرقیده‌كی باغچه‌لر یاز موسمنك صیجاق کونلرنده شهر اهالیسنك یکانه‌التجا کاهی‌در.

طربزوندن یارم ساعت اوزاق مسافه‌ده صوئوق صو و بر ساعت بعدنده واقع زه‌فانوس موقعلری متعدد تپه‌لر اوزرنده، مبنی صیفیه‌لریله، چام اورمانلری ومزروع تارلالریله دنیانك اك کوزل واك لطیف یرلرندندر. هله زه‌فانوسده بعض منابعدن ظهور ایدن بر قاچ صو اك لذیذ و لطیف صولردندر. یاز موسمنده طربزونك تأثیر رطوبتیله پك تحمل فرسا اولان حرارتندن بورالره نقل ایدن عائله‌لر پك چوقدر.

بر قاچ سنه‌دنبری بر طرفدن کوزل اولر و صیفیه‌لر یاپیلمقده و خلقك بو طرفلره اولان میل و رغبتی ارتمقده‌در.

یازین شهرده اوطورمغه مجبور اولانلرده تعطیل کونلرنده بورالره کاوب تنزه ایدرلر. رطوبت بورانك صیق اغاجلری ارەسنده دها زیاده اولدیغندن یاز موسمنك اك صیجاق ایلرنده بیله هر طرف زمرد کبی یشیلدر. دها اسکی وقتلرده اورمانلر کسیلوب تارلالر اچیلمش ایسه‌ده بو کون اراضی‌دن زیاده‌ٔ هوادن، بالخاصه جبادت هوادن، منظره‌دن استفاده ایدلمك ایسته‌نلدیکندن او کوزل چام اغاجلری محافظه اولنیور.

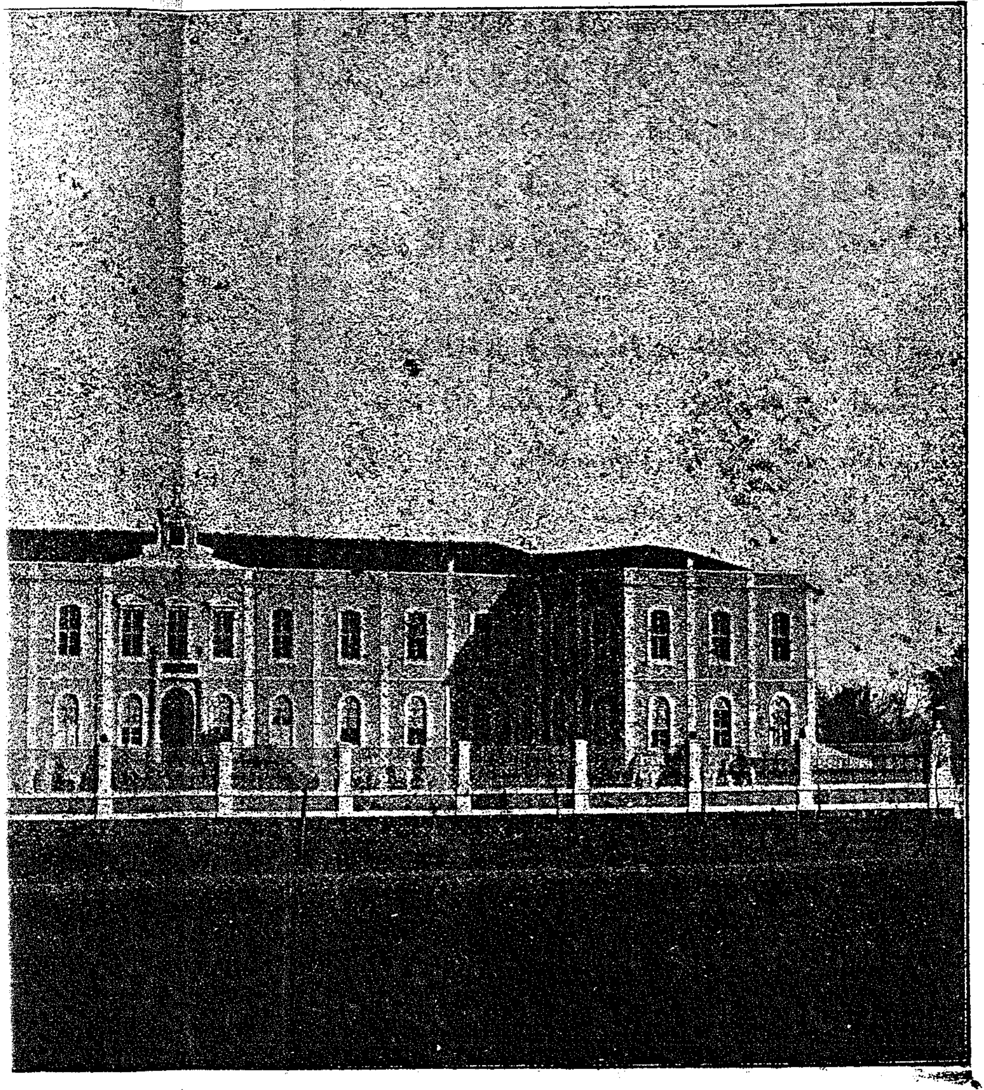

طرابزون : مكتب اعدادى

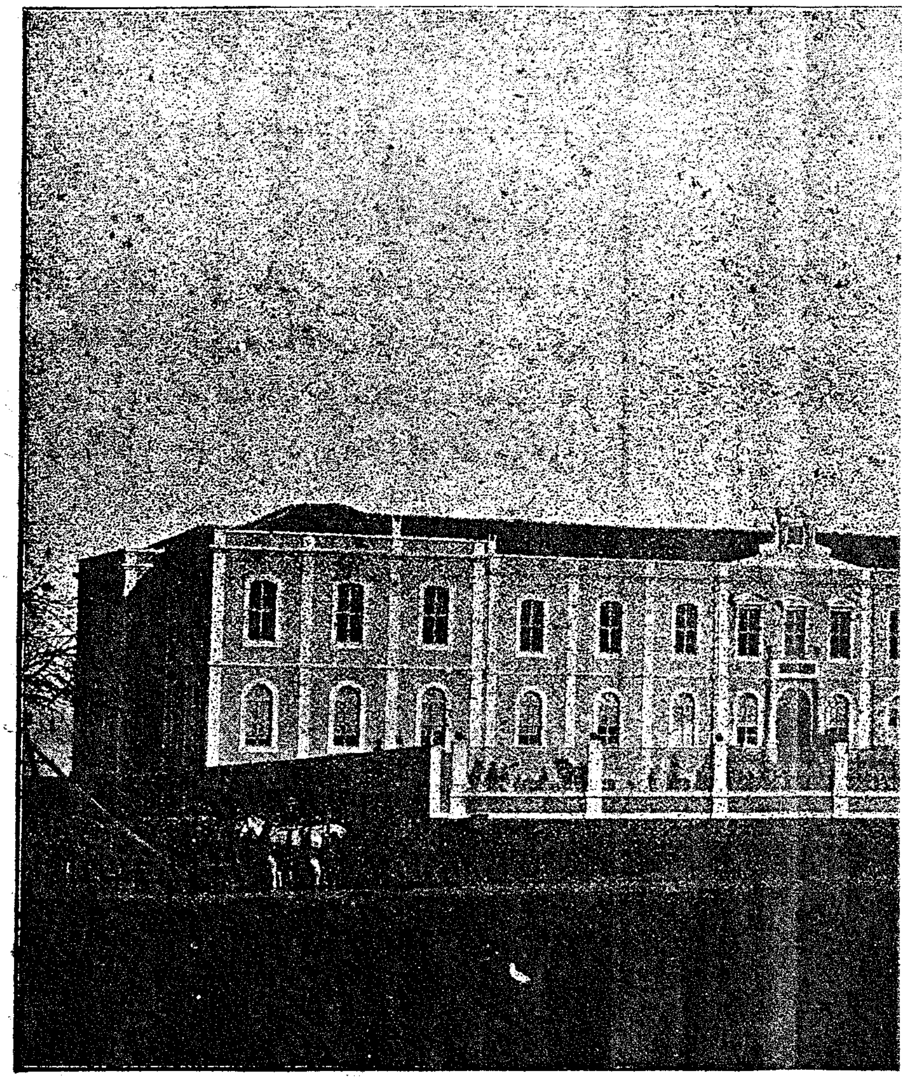

یزون : مكتب اعدادی

صوثوق صو وزفانوس اطرافنده‌كی كويلرده اصحاب تجارندن ، ارباب ثروتدن بر چوق كيمسه‌لرك صيفيه‌لری واردر . بر قاچ سنه‌دن بری بو كويلر ارەسنده يوللر ياپيلمقده اولديغندن برمدت صكره بورالرك دها زياده معموريت كسب ايده‌جكنده شبهه يوقدر . شهرك ديكر برمسيره‌سی ده دكرمن دره‌سی جواريدر . فقط بورانك هواسی يازين از چوق وخيم اولديغندن صوثوق صو كبی صيفيه‌لر انشاسنه الويريشلی دكلدر .

* *
*

طربزون و لازستان سنجاقلرنده نظر دقتی جالب بر حال وار ايسه اوده كثرت تناسلدر . بر شهر و قصبه‌نك هر هانكی صوقاغندن كچه‌جك و هانكی بر كويه كيده‌جك اولورسه‌كز ايريلی اوفاقلی بر سوری چوجقك شورايه بورايه قوشوشدقلرينی كوروب متحير قاليرسكز . بو كوچك يرامازلرك الك سوكيلی مشغله‌لری اشيق اويونيدر . اراضی‌نك طارلغنه كوره نفوس ولايتك بر مليون ايكی يوز بيكی تجاوز ايتديكنی ، بر سوری خلقك تأمين معيشت ايچون ممالك اجنبيه‌يه كيتمكه مجبور اولدقلرينی بر قاچ يرده سويله‌مش ايدك . بوحاله باعث اولان شیٔ ايشلمكه قابليتی اولان طوپراقلرك محدوديتی و اعمالات صناعيه‌نك فقدانيدر . ولايتك و بالخاصه طربزون ولازستان سنجاقلرنده و بر درجه‌يه قدر كوموشخانه و ماحقاتنده متوطن اولان اهالی‌نك بر سنه‌لك صرفيات و استهلاكاتنه نسبتله استحصالاتی پك چوق نقصاندر . بو نقصان ممالك سائره‌يه كيدن ادملرك مساعی و اكتساباتيله تضمين و تلافی اولنمقده‌در .

قادينلرك موقع اجتماعيلری اناطولينك بشقه يرلرندن فرقلی دكلدر: كويلی قادينلر هريردن زياده اركككلرينك مساعيلرينه اشتراك ايدرلر : چاپالامق ، هر نوع محصولاتی ديكمك ، چفت سورمك ، حيواناتی اوتلاتمق ، قيش تداركاتی كورمك و بو قدر مشاغل حياتيه ارەسنده بر طرفدن اولاد يتشديرمك ، ايشته قادينلرك حالی : هله توتون زراعتنده قادينلرك ايشدكاری خدمت پك بيوكدر : پك كيبج سوريلوب بلانديكی ايچون دائما تزكلی قلان طوپراقلری

قیروب ایچلتمك ، توتون فدانلرینی دیکمك و صوکره چپالامق ، یاپراقلری طوپلایوب صیریقلره دیزمك ایچون بر چوق عمله‌یه احتیاج واردر . غلبه‌لك اولان عائله‌لرده الی چپا طوتان هر کس چالشمغه مجبور اولدیغندن بو سایه‌ده مصارف استحصالیه‌ده‌ازالیر . ذاتاً بتون عائله‌نك حیاتی پك بهالی‌یه‌مال‌اولدیغندن بونلرك برطرفدن چوقالملرینه قارشی انسانی دوشونمکه مجبور ایده‌جك هیچ بر سبب یوقدر .

اهالینك ما کولاتی و طرز تغذیلری پك ایی بر حالده دکلدر . اهل قری عمومیتله محدود شیلرله تعیش ایدیورلر . لازوت (مصر) اتمکی ، فاصولیه ، قره لخنه ، خمسی بالغی برلر . هله مبارك خمسی چوق چیقدیغی سنه‌لرده کوبره یرینه دوکولمکده‌در .

مصر اوننك بغدای درجه‌سنده خاصهٔ غدائیه‌یه مالك اولدیغنی دنیاده اك چوق مصر یتشدیرن آمریقالیلر دها بو یقینلرده اثبات ایتدیلر . حتی بوصوك پارس سرکیسنده مصر اوندن معمول بر چوق مواد غدائیه تشهیر اولنمش و مصرك پك کوزل بر غدا اولدیغی بتون جهان مدنیته کوسترلمش ایدی . فقط بو طرفلرده منتظم دکرمنلر اولمدیغندن اتمکلر پك قبا بر اوندن یاپیلمقده و تازه ایکن از چوق لذتلی ایسه‌ده بیاتلادقدن صکره یه‌مه‌جك بر حاله کلمکده‌در .

∴

ولایتك احوال تاریخیه‌سنه دائر ویریلن معلوماتدنده اکلاشیله‌جغی اوزره ، قره دکز ساحلنده پك اسکی زمانلردن بری برقاچ حکومت تشکل ایتمش ودولت علیهٔ عثمانیه اداره‌سنده دخی طربزون ایالت و ولایت شکلنده اداره اولنمش ایسه‌ده اووقتلرده‌کی آثار معموریتدن میدانده هیچ برشی قالمامشدر . طربزون شهرینی احاطه ایدن خراب قلعه دیوارلرندن ، حین فتحده کلیسادن تحویل اولنان برقاچ جامعدن ، ساحلك بعض نقطه‌لرنده کوریلن برایکی قلعه‌خرابه‌سندن ، بر ایکی چشمه‌دن بشقه آثار عتیقدن بر شی یوقدر .

ماچقه ناحیه‌سی

ماچقه ناحیه‌سنك مركزی اولان جوزلك قریه‌سی طربزوندن التی ساعت مسافه‌ده و ارضروم طریق كبیری اوزرنده و خمسی كویندن كان دره ایله مریم انا دره‌سنك برلشدكلری نقطه‌ده مبنیدر . جوزلك ، ارضروم شوسه‌سی اوزرنده طربزوندن صوكره برنجی مرحله اولدیغندن كوندن كونه كسب معموریت ایتمكده و یكیدن بر چوق منتظم مسافرخانه‌لر ، خانلر ، مغازه‌لر و دكانلر یاپیلمقده‌در . ایكی اوچ سنه اول‌ده كوزل بر حكومت دائره‌سی ایله بر مكتب ابتدائی و معارفه عقار اولمق اوزره برده هوتل و ایكی سنه اول دخی ردیف ضابطانه مخصوص بر دائره ایله قصبه ده كائن جامع شریفه بر مناره یاپیلمشدر . سنوی اون بیك لیرا راده‌سنده وارداتی اولان بو ناحیه اهالیسنك نه قدر چالیشقان ادملر اولدقلرینی ، ایچلرندن بر چوق كیمسه‌لرك قافقاسیه‌یه و روسیه‌نك قره دكیز ساحلنده‌كی ایالاتنه كیدوب پاره قزاندقلرینی هر كس بیلیر . استانبولده حلاجلق ، باقرجیلق ، قلایجیلق كبی صنعتلرله مشغول اولان اصناف بتون ماچقه كویلولریدر .

ناحیه‌نك اراضیسی یوقسك طاغلردن ، مخوف اوچورومله‌ردن ، دهشتلی قیالقلردن تشكل ایتمش اولدیغندن زمینك بو عارضه‌لری اوزرندن ومزرو ترلالر ، واسع اورمانلر آره‌سندن كویلرك كورونشی پك كوزلدر . خمسی كوی طرفلرینك نصل بدایع طبیعته جلوه‌كاه اولدیغنی اورادن كچنلر پك ایی تخطر ایدرلر . لطافت و غرابت موقعیه‌سیله اشتهار ایدن سومه‌لا مناستری‌ده بو ناحیه داخلنده‌در .

سومه‌لا یاخود مریم انا مناستری لطافت و غرابت موقعیه‌سی نقطهٔ نظرندن شایان سیر وتماشا اولان مؤسسات دینیه‌دندر . سالنامه‌یه درج ایدیلان رسمندنده اكلاشیله‌جغی اوزره سطح بحردن بیك التی یوز مترو

ارتفاعنده جسيم و مدهش بر قيانك اوبوق بر يرنده ياپيلمش اولان بو مناسترك اطرافى چام اورمانلريله محاطدر . مناسترك نامنه نسبت ايديلان صريم انا دره‌سى بو اورمانك اورتاسندن سامعه خراش بر كورلتى ايله اقار . اورمانك تنها و صيق يرلرى قره‌جه سوريلرينك جولانكهيدر . روح بشر طبيعتك اغوش بدايعنده صاقلى اولان بو حزين و اسرار انكيز يرده ، شو ياڭچين قيالر اوزرنده قورولمش اولان مناسترك او مهيب و معظم بناسى قارشيسنده دوچار دهشت و خشيت اولور . قيشين و بالخاصه ايلك و صوك بهار موسملرنده دره‌نك ، اورمانك تبخراتندن حاصل اولان بخارلر هر طرفى قاپلار ؛ شودرين واديلر ، صيق اغاجلر ارەسنده كوز كوزى كورمز اولور . بو حال مناسترك ذاتا حزين اور اولان حياتنه منضم اولنجه انسان سكون مقبردن نشان ويرن بو يردن قاچمق ايستر، بتون بدايع و محاسن طبيعيه‌سيله ، او محتشم بناسيله ، كوزل اورمانلريله اشتهار ايدن بو يرده انسان بر كوندن زياده قالمق ايستەمز ؛ بو حزن انكيز يرده كچيريلان حيات داء الخرافه‌يه بكزر .

طربزون – ارضروم شوسه‌سنك بو ناحيه داخلنده‌كى قسمى يالكز طربزون ولايتنك دكل بلكه بتون دنيانك اك كوزل و اك دلنشين يرلرندندر . يولك هر هانكى طرفنه باقلش اولسه كز فاصوليه ، توتون و مصر ترلالرى و جسيم اغاجلر ارەسنده بر چوق كويلر كوررسكز ؛ بورالرينى كموشخانه‌نك ، شيران و كلكيت طرفلرينك قسوت بخش و حزن انكيز يرلريله مقايسه ايتمك روا دكلدر . انسان بورالرده دائمى برسعى و فعاليتك اثارينى كورور و كنديسنك چاليشقان و غيور بر خلق ارەسنده بولنديغنه قائل اولور . طبيعتك بدايع و محاسنى بر طرفدن انظار حيرتكزده تجلى ايتديكى حالده ديكر طرفدن ترلالرده چاليشان اركك و قادينلرك ، حيوان سوريلرينى اوتلادان چوجقلرك حالى ، اطرافك يشيللكلر ايچنده عرض چهرهٔ ابتسام ايدن مناظرى سزده بر حس ممنونيت اويانديرر . بوراده فعاليت بشريه‌نك اثارى بولنان كويلر ، مزروع ترلالر بيتر بتمز دها اوتەده قره‌جه سوريلرينك جولانكهى اولان مخوف و

مدهش اورمانلر باشلر . بونك بر طرفی بویجه امتداد ایدن اوچورومار ، قورقونج قیالقلر انظاره مهابت بخش اولور .

ولایته دائر ویریلان معلومات عمومیه ارهسنده و خصوصی یوللردن بحث ایدیلدیکی صیره‌ده ماچقه ناحیه‌سنك مرکزی اولان جوزلکدن باشلایوب یایلالره کیدن قره قپان یولی و التی یدی سنه اول قرومیلیرلك کندی کویلرینه قدر یاپدیردقلری یولی‌ده سویله‌مش ایدك .

ماچقه کویلولری زراعت عادیه ایله و قسم محدودی دخی کراسته و کمور اخراجاتیله تأمین معیشت ایدرلر . ماچقه‌لیلر تجارت ایچون کیتدکلری مملکتلرده توتونجیلك ، رنجبرلك ، باقرجیلق ، قلایجیلق ، حلاجلق و ترزیلك ایله مشغول اولورلر . البسه‌لری اکثریتله یوکدن یاپدقلری و شال تعبیر ایتدکلری بر نوع قبا شیاقدن معمول زیبقه و منتان و قسماً دخی قراوانه شالواردر . ناحیه مرکزنده منتظم بر حکومت قوناغی ، بر ردیف دائره‌سی ، بر مدرسه ، بر مکتب ابتدائی و مناره‌لی بر جامع شریف ، بر خرستیان مکتبی و بر کلیسا واردر .

ماچقه خرستیانلری تعصبلریله کسب اشتهار ایتمشلردر . دیار غربتده قزاندقلری پاره‌لرله ناحیه‌نك مختلف کویلرندن بشقه نرده‌ده بر تپه ، بر اویوق کورمشلر ایسه اوراده اوفق بیوك بر کلیسا یاپمغی اونوتمامشلردر . بو کون یالکز ماچقه‌یه تابع کویلرده بش التی یوزدن زیاده کلیسا بولندیغنی سویلیه‌جك اولور ایسه‌ك انسان محقق حیرتده قالیر .

جوزلکده معارف نامنه کوزل بر هوتل وجوده کتیرلمش و بدل ایجاری اولان اوتوز لیرا مکتب ابتدائی معلمنك معاشنه قارشولق اتخاذ اولنمشدر .

جوزلك قصبه‌سنده ٢٥ خانه ، ٣١ حان ، ١٢٠ دکان ، ١٣ مغازه ، ٢ دکرمن ، ١٦ فرون ، ٢ لوقنطه ، ٥ هوتل ایله قرای ملحقه‌ده ٣٥ جامع شریف ، ٣٥ اسلام ٤٥ خرستیان مکتبی ، ٧٠٠ کلیسا ، ٥١٠٠ خانه ، ١٥٥ حان ، ١٤٥ دکان ، ١٢٠ دکرمن ، و ٥١٩٥ فرون واردر .

ناحيه داخلنده قرقدن زياده يايلا صايلير : يايلا حياتندن، بونلرك اسپه‌لا، خواجه مزارى كبى مشهورلرندن ولايتـه دائر ويريلان معـلومات عموميه صره‌سنده اوزون اوزادى بحث اتمش ايدك .

ناحيه‌نك باشليجه حاصلات ارضـيه‌سى آرپه، بغـداى ، چاودار ، مصر داريسى ، فاصوليه، فندق ، بقله ، توتون و نخوددن عبـارت اولوب سبزه‌نك و ميوه‌نك بر چوق نوعلرى واردر .

جويزلكده اوروپادن كتيريلان دميردن بالطه و چپوى و قازمه كبى آلات و ادوات ايله باقردن متنوع شيلر ياپلمقـده و ايپلكدن كوملك ، پيشـكير كبى منسوجات چيقارلقده‌در .

محصولات حيوانيه‌سى سنوى يكرمى بيـك اوقه‌دن زياده اخراج اولنان تره ياغى ايله پينير، درى و يوك و يومورطه‌دن عبارتدر . ســورمنه‌دن صكره ماچقه‌نك تره ياغى نفاستيله مشهوردر .

∴

يومره ناحيه‌سى

يومره ناحيه‌ســنك مركزى اولان ديرونه قصـبه‌سى طرزونك شرقنده و ساحل بحرده ديرونه دره‌سنك منصبنده‌در . ملحقات سائره كبى بو ناحيه‌ده اوفاق بيـوك بر طاقم طاغلردن تپه‌لردن تشكل اتمشدر .

ولايتك احوال عموميهٔ اقليميه‌ســنه دائر فصل مخصوصـنده ويرديكمز معلومات بوراده تماميله قابل تطبيقدر . ساحل بوينده بولنان و ساحلدن بر آز ايچرويه طوغرى اولان كويلرده يازلرى وخامت هوادن دولايى اوطــورمق قابل اوله‌مديغنـدن يازكلير كلمز اهاليسى يايلالره كيتمكده‌درلر . هواسى جيد اولان كويلرك اهاليسى ده عادت قديمه و مألوفه‌لرينه اتباعاً و فقط قسماً موسم صيفده يايلالره كيدرلر . ناحيه حكومتى ده هر سنه حزيران اواسطنده هواسى معتدل اولان يوكسك كويلره نقل اولنوب ايلول اواسطنه وهوالرك پك صيجاق كتديكى سنه‌لرده ايلول نهايتنه قدر بو كويلرده اوطوريلور .

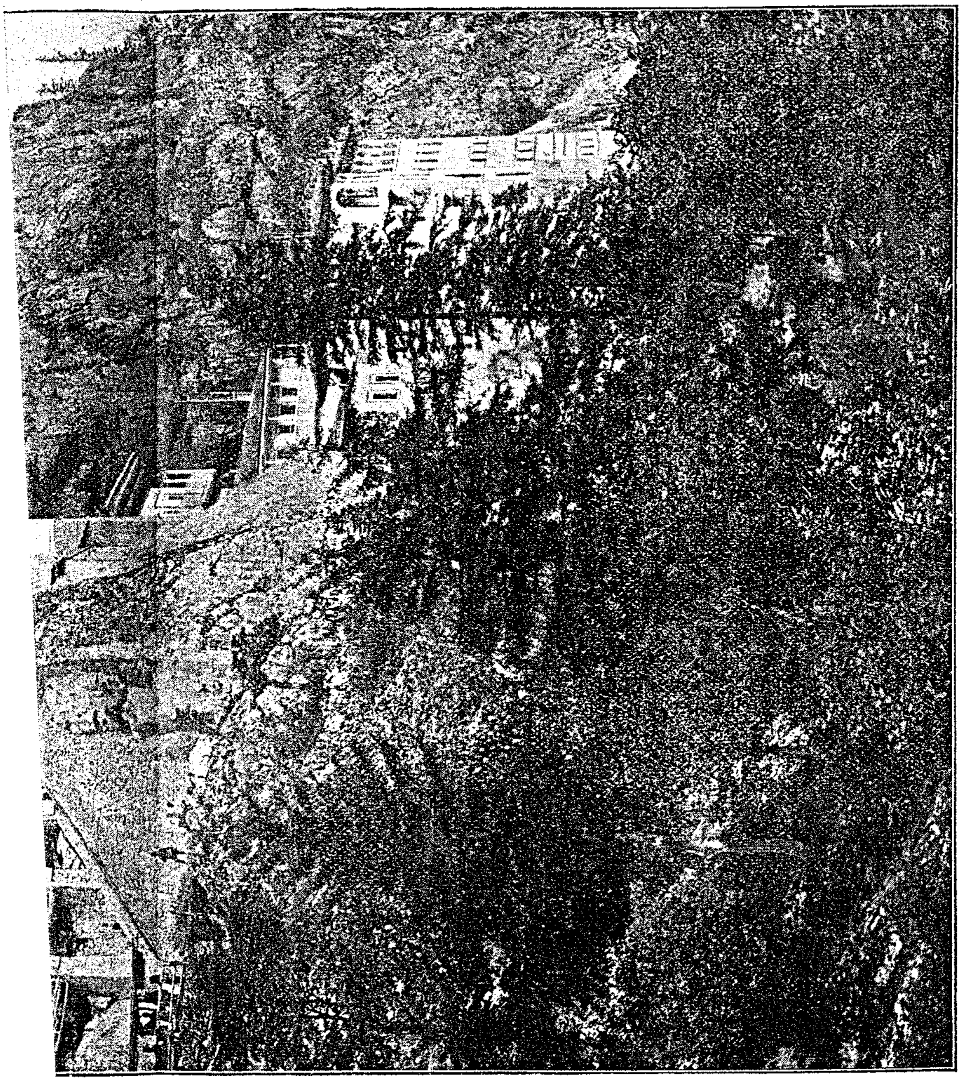

طربزون : سومه‌لا مناستر

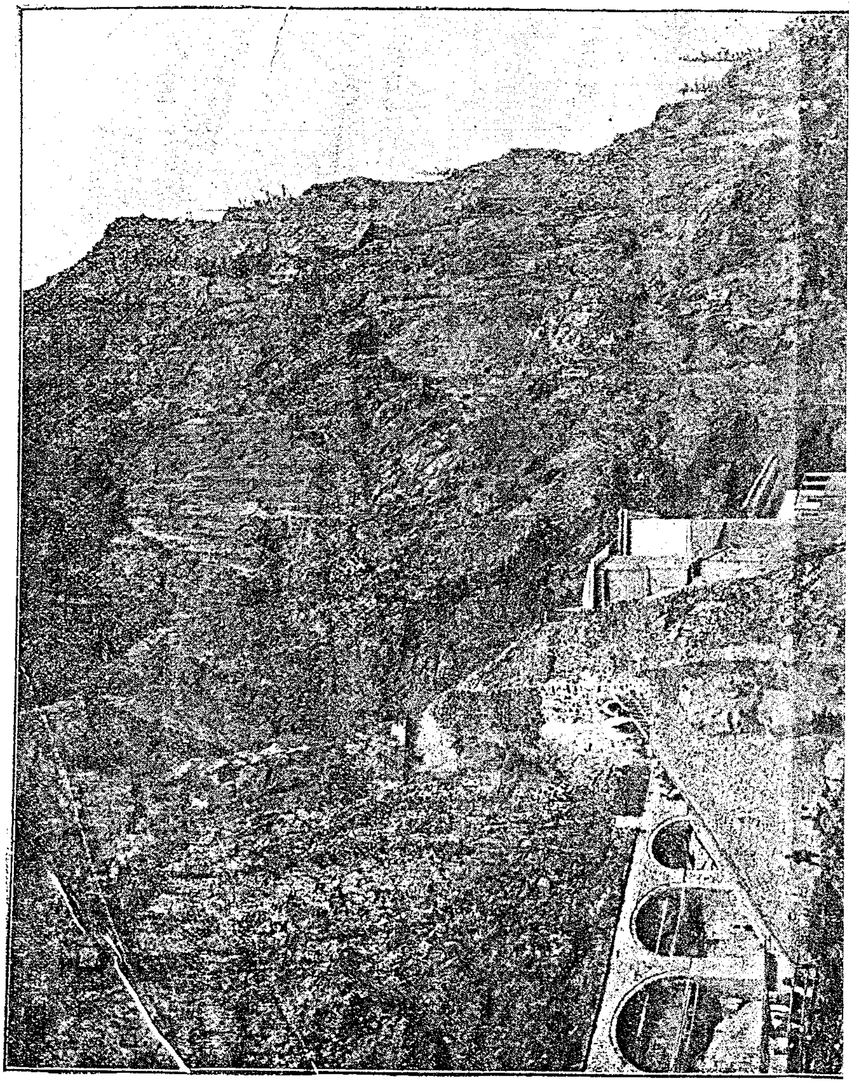

: سودهلا مناظری

ناحيه‌نك جانب غربيسنده شانه دره‌سنك دكز كنارندن بر ساعت يوقاروسنده و دره‌نك كنارنده بر معدن صويى منبعى اولوب بونك امراض معدويه وجلديه‌يه نافع اولديغى مجربدر . بو صو شيشه‌لرله طربزونه كتوريلوب بورادن‌ده بعضاً محال سائره‌يه كوندرلمكده‌در .

ناحيه اهاليسى زراعتله تأمين معيشت ايتمكده‌در . ساحل اهاليسندن بك ازلرى قاچاقچيلق ايدرلر ، بعضلرى‌ده روسيه‌يه كيدوب قازاندقلرى پاره‌لرى مملكتلرينه كتيريرلر . طرز تلبسلرى اكثريتله يوك وپاموقدن معمول زبيقه وشالوار ايله منتان كبى شيلر اولوب ارباب ثروتدن اولانلرى چوخه شالوار ومنتان اكتسا ايدرلر .

ناحيه‌نك باشلوجه محصولات ارضيه‌سى فندق و مصر اولوب بغداى ، ارپه وفاصوليه كبى شيلر اهميتسزدر . ميوه نوعندن دخى اوزوم ، الما وارمود اولور ايسه‌ده بونلردن بالنسبه زياده‌جه اولان وطربزونه نقل وفروخت ايديلان المادر . محصولات حيوانيه دخى ياغ ، پينر ، يوك ، بال ، بال‌موى ويومورطه‌دن عبارتدر . ناحيه‌نك اودون وكومور اخراجاتى‌ده اولدقجه اهميتليدر .

مركز ناحيه‌ده بر جامع شريف وبالاده ذكرى سبقت ايدن ديرونه دره‌سى اوزرنده اولدقجه بيوك واخشاب بر كوپرى ايله ايكى خانه وايكى خان ودرت مغازه ويكرمى دكان وبش قهوه‌خانه وايكى فرون وقراى ملحقه‌سنده دخى ٤٩ جامع شريف ، ١٠ مدرسه ، ٦٥ مكتب ابتدائى ايله ٤٤٥٩ خانه ، ٣ خان ، ٣٠٥١ فرون ، ٨ قهوه‌خانه ، ٢٣ مغازه ، ٢٤ دكان ، ٥٩ دكرمن و ١٠ كره‌يدخانه واردر .

***

شارلى ناحيه‌سى

شارلى قصبه‌سى « بشيك طاغى » ديئيلان اغاجلق بر تپه‌نك اتكنده و دوز بر يرده مبنى اولوب بنه بونامله عد ايديلان ناحيه‌نك مركزى‌در .

ناحیه‌نك ساحل بحره تصادف ایدن حدودی بر ساعت امتدادنده‌در ؛ اراضیسی داخله طوغری اون ایکی وعرضی درت بش ساعت قدردر .

شارلی‌نك اوصاف وشرائط اقلیمه‌سی جوار قصبه‌لرك احوال هوائیه‌سندن فرقلی دکلدر . بوراده‌ده تموزدن ایلول اواسطنه قدر هوانك تأثیرات وخیمه‌سی کوریلور . خصوصیله قصبه‌نك مبنی بولندیغی محل دوزوقسماً سطح بحردن دها آلچاق اولدیغندن ایلك بهار یاغمورلرندن شوراده بوراده تراکد ایدوب قالان صولر وقصبه‌نك جهت غربیه‌سندن اقان اق‌حصار دره‌سنك اطرافنی استیلا ایدن صولرندن حاصل اولان کولجکلر یازك صیجاق کونلرنده وخامت هوایی دها زیاده ارتیردیغندن قصبه اهالیسنك قسم اعظمی بتون قومشولری کبی یایلالره کیتمکه مجبوردرلر . هوانك بو وخامتی قصبه‌نك وضعیت موقعیه‌سی نتیجه‌سی اولدیغندن بو محاذیرك دفعنه بك قولای چاره بولنه‌مایور .

ناحیه اهالیسنك باشلیجه مدار معیشتلری زراعت عادیه واصنافلق ایله بالقجیلق ، قایقجیلق ، دمیرجیلك ، مرانغوزلق کبی صنایعدن عبارتدر ؛ ایچلرنده روسیه طرفلرینه کیدن اندر دکلدر . طرز تلبسلری جوار قضا وناحیه‌لرك اهالیسنه بکزر .

مرکز ناحیه اولان شارلی‌ده برحکومت قوناغیله ١ جامع شریف ، ١ مدرسه ، ١ مکتب ابتدائی ، ٥ قهوه‌خانه ، ١ خان ، ٥٥ دکان ، ٣٩ مغازه ، ٥ فرون ، ٨ خانه وقرای ملحقه‌سنده دخی ٤٨ جامع شریف ، ٤ مدرسه ، ١ تکیه ، ٤٣ مکتب ابتدائی ، ٣٠٨٠ خانه ، ٣٩ دکرمن ، ١٣٤ فرون واردر . ناحیه مرکزنده‌کی چارشودن بشقه ، بورایه بش ساعت مسافه‌ده شار بازاری نامیله دیکر بر بازار یری واردر .

بو ناحیه داخلنده عمومی شوسه یولی یوقدر ؛ یالکز اهالی‌نك مکلفیت نظامیه‌لری خارجنده اولق اوزره مرکز حکومتدن جنوبه طوغری اوچ ساعت مسافه‌ده واقع طونیه حدودینه والی ساعت اوزاقده طونیه‌نك قره قصراق جهتنه ویدی ساعت مسافه‌ده سیس طاغی یایلاسنه وشار بازاری طریقیله‌ده اون

ایکی ساعت مسافه‌ده کورتون حدودینه قدر بعض خصوصی یوللر وجوده کتیرلمشدر .

ناحیه‌نك بش التی کویده متمکن اولان اهالی یازین سیس طاغی یایلاسنه ودیکر کویلر خلقی‌ده کورتون ناحیه‌سی یایلالرینه کیدرلر .

باشلیجه محصولات ارضیه‌سی فندق، اریه، بغدای، چاودار، مصرداریسی وفاصولیه‌دن عبارت اولوب بعض طرفلرده کندیر وپتاتز یتشدیرلمکده‌در .

کویلولر کیدکلری البسه‌یی کندیلری یپارلر ؛ ایچلرنده تفنك، بچاق کبی شیلر یپان ارباب صنعت‌ده اکسك دکلدر . ناحیه‌نك باشلیجه اخراجاتی فندق، فاصولیه ایله بر مقدار تره‌یاغی، بال، بال‌مومی، دری، یوك و یومورطه‌دن عبارتدر .

*
* *

طونیه ناحیه‌سی

طونیه ناحیه‌سی مرکز ولایته تابع طاغلق وطاشلق بر یر اولوب حیوان رعینه مخصوص متعدد یایلالری واردر . اهالی‌نك قسم اعظمی زراعت عادیه ایله تأمین معیشت ایدرلر . ایچلرنده دمیرجیلك، طاشجیلق، دولکرلك وقاطرجیلق ایدنلرده بولنور . سلاح استعمالنده، وبالخاصه قورشون اتمقده وجسارتده وچویکلکده شهرتلری ضرب مثل حکمنی المشدر . اراضی‌نك خصوصا زراعته قابلیتی اولان یرلرك محدودیتی ناحیه اهالیسندن برچوق کیمسه‌لرك چارشنبه، ترمه ایله ارکلی طرفلرینه کیتملرینه باعث اولمقده‌در . طرز تلبسلری بعض ملحقات اهالیسی کبی یوکدن معمول قراوانه تعبیر اولنور شالوار و باشلق ایله متناندر . مرکز ناحیه اولان قریه‌ده بر حکومت قوناغی ایله جوارنده خراب بر جامع وجددا انشا اولنمش بر مکتب ابتدائی، ۲ دکان ایله ۱ فرون، ۱۰ او و ناحیه‌یه تابع اولان یکرمی پاره کویده دخی ۱۰ جامع، ۵ مدرسه، ۱۹ مکتب ابتدائی ایله ۲۴۵۵ او ، ۵ دکان، ۲ قهوه‌خانه، ٦٦ فرون، ۳۹ صودکرمنی واردر .

یاز موسمنده اهالی اکثریتله قدر الاکی یایلاسنه چیقارلر . ناحیه‌نك باشلیجه محصولات ارضیه‌سی مصر ایله فاصولیه‌در . بعض کویلرده کندیرده زرع اولنور . بغدای وارپه حاصلاتی اهمیتسز بر درجه‌ده‌در . « دسدار » تعبیر ایدیلان کلیم تقلیدی منسوجات داخلده صرف اولنمقده‌در . ناحیه‌نك محصولات حیوانیه‌سی تره‌یاغی ، بال ، بال مومی ویومورطه ایله یالکز احتیاجات داخلیه‌یه کفایت ایده‌بیلان پینردن عبارت کبی‌در .

***

کیره‌سون قضاسی

کیره‌سون قصبه‌سی قره‌دکیز ساحلنك الك کوزل والك معمور شهرلرندندر ؛ کیره‌سونده‌ده صامسون کبی بر حیات تجاری ومعیشت اقتصادی تجلی ایدر . قضانك ساحله جوار اولان طاغلری ، دیك عارضه‌لی یرلری اوزرنده یتشدیریلان فندق باغچه‌لری هیچ حکمنده بر مصارف استحصالیه مقابلنده هر سنه یوز بیکلرله لیرا واردات تأمین ایتدیکی کبی داخل تعداده یوز بیك هکتار وسعتنده اشجار متنوعه‌یی حاوی اورمانلر بولندیغندن بویوك زمانلرده اشبو اورمانلردن استفاده ایدلمك ارزوسی حاصل اولمش وبویولده برایکی کراسته فابریقه‌سی‌ده وجوده کتیرلمشدر . قضا داخلنده وبالخاصه ساحله قریب اولان یرلرده برخیلی معدن وار ایسه‌ده بونلردن لایقیله استفاده اولنه‌مامقده‌در .

کیره‌سون قصبه‌سی منتظم برشوسه یولی ایله سیواس ولایتنك قره‌حصار شرقی قصبه‌سنه مربوط اولدیغی کبی بوراده‌کی معدنك نقلیات واخراجاتی‌ده کیره‌سون طریقیله وقوع بولمقده‌در .

قضانك ثروت وفعالیت تجاریه‌سی اوزرنده بوکبی شرائط ومساعدات طبیعیه‌نك پك چوق فائده‌سی اولدیغنی هرکس بیلیر ؛ بوسایه‌ده کیره‌سون قضاسی طربزون ولایتی ملحقاتی ارہسنده ثروت ومعموریت نقطهٔ نظرندن الك برنجی درجه‌یی اشغال ایتدیکی کبی بلدیه رئیسی عزتلو قپودان یورکی پاشانك اون سکز

سنه‌لك مساعی واقدامات متواليه‌سيله كيره‌سون قصبه‌سی‌ده قره‌دكيزك الك كوزل واك لطيف بر شهری حالنی آلمش و سنه‌دن سنه‌يه وجوده كتيريلان منتظم جاده‌لر، عمومی باغچه‌لر، چشمه‌لر سايه‌سنده برقات دها اكتساب معموريت ايتمكده بولنمشدر.

قصبه بر شبه جزيره‌نك هر ايكی طرفنده مبنی اولديغندن بتون اقسامی دفعةً كوريله‌من؛ ديكر قسمنی كوره‌بيلمك ايچون شبه جزيره‌يی طولاشمق لازمكلير. قصبه‌نك بيوك بر پارچه‌سی شبه جزيره‌نك واسع بر زرخی اوزرنده بولنيور. بورادن صوكره ساحله دوغری كسب انحطاط ايدن زمين شبه جزيره‌نك اورته‌لرنده بردن بره يوكسلير؛ آقروپوليس نام قديميله ياد اولنان واسكی بر قلعه خرابه‌سنی محتوی بولنان تپه‌ده بو نقطه‌ده‌در. قصبه‌نك دكيزه دوغری ايلريله‌مش اولان اقسامی پك عارضه‌لی اولوب بورالردن بر وقتلر كمال مشكلاتله كچلمكده ايكن دائرهٔ بلديه‌نك همتيله بو صوك زمانلرده مكمل جاده‌لر اچيلمش و اقروپوليس تپه‌سی اوزرنده متنوع اغاجلردن كوزل بر بولوار وجوده كتيرلديكی كبی بورايه‌ده تپه‌نك هر ايكی طرفندن چيقلمق اوزره بشقه‌جه يوللر ياپيلمشدر. حكومت دائره‌سی اهالی‌نك اعانتيله قصبه‌نك دكيزه حاكم بر نقطه‌سی اوزرنده ياپيلمش معظم ودلنشين بر بنادر. بو صوك زمانلرده حكومت قوناغی اتصالنده تنظيم ايدلمكده اولان القی بيك مترو تربيعنده بر مملكت باغچه‌سی‌ده اكمال اولنه‌رق جلوس همايون حضرت پادشاهی‌يه مصادف اولان يوم سعادت توأمده رسم كشادی اجرا اولنمشدر. كيره‌سون قصبه‌سی سوقاقلرينك انتظامنه، يوز بيك ارشون صی بعنده بولنان باشليجه جاده‌لرينك منتظم قالديرم طاشلريله دوشنمش اولمسنه، هر نقطه‌ده كوزه چارپان آثار معموريته باقيله‌جق اولورسه بلديه رئيس غيرت شعاری قپودان يوركی پاشانك همت و اقداماتنه تقدير خان اولمامق قابل دكلدر.

ولايتك همان بتون ملحقاتی كبی كيره‌سون قضاسی اراضيسی‌ده طاغلق وعارضه‌لی‌در. ساحله يقين اولان يرلر بالنسبه دها راطب اولوب اوصاف اقليميه وهوائيه‌سی ديكر قصبه‌لردن فرقلی دكلدر. قيشلری چوق دفعه پك معتدل كچر؛ ياز موسمنده حرارت ٣٧ ــ ٣٠ درجه سانتيغراده بالغ اولور.

قصبه خلقنك اكثريسی فندق تجارتيله وبرقسمی‌ده فندق زراعتيله مشغول اولمقلری كبی ايچلرنده مهانفوزاق ، دولكرلك ، قايقجيلق ، بالقجيلق ، باقيرجيلق ، دميرجيلك و طاشجيلق كبی صنايع اربابی‌ده پك چوقدر . پاره قزانمق ايچون ممالك اجنبيه‌يه كيدنلر اكثريتله اهل قرادر .

قصبه اهاليسنك پك آزی ستره وپانطالون و اكثريسی كوبلولرله برابر چاقشير و زيبقه و منتان كيرلر .

قضانك اماكن عموميه وخصوصيه‌سی ١٤٨١٦ خانه ، ١ مكتب رشدی ، ١٣٤ مكتب ابتدائی ، ١٣٧ مسجد وجامع شريف ، ٦٢ مدرسه ، ١٦ تكيه ، ٥٣ كليسا ، ١ حكومت دائره‌سی ، ١ حبسخانه ، ١ دائرهٔ عسكريه ، ١ رديف دپوی ، ٣ فابريقه ، ٤ اجزاخانه ، ٢٤ خان ، ٥ حمام ، ٧٤٦ دكان ، ٣١٣ مغازه ، ١٩٠ صودكرمنی ، ٧٣ اتمكجی فرونی ، ١٢ غازينو ، ١٤٢ قهوه‌خانه ، ٥ اوقنطه ٣ هوتل و ٢٤ ميخانه‌در .

قضانك محصولات ارضيه‌سی ارهسنده الك برنجيسی فندقدر . مصرداريسی ، فاصوليه اخراجاتی‌ده اهميتلی‌در . كندير ، پرنج ، اربه ، بغدای ، پتاتس ، چاودار كبی شيلرده يتشديرلمكده و اوزوم ، جوز ، الما ، ارمود ، نار وانجير كبی مختلف ميوه‌لرله سبزه‌نك انواعی‌ده مبذولاً حصوله كلمكده‌در . كيره‌سون جوارلری اوزوم يتشديرمكه پك زياده الويريشلی ايسه‌ده هنوز منتظم بر باغ يتشديرلمه‌مش و آصمه‌لر اغاجلرك اوزرينه كليشی كوزل بر صورتده صاردير لمقله اكتفا ايدلمكده بولنمشدر . اغاجلره صارديريلان اصمه‌لرك النلرينی بلله‌مك وبونلری قيش موسمنده بوداق كبی پك لزوملی اولان عمليانك اهميتی اصلا تقدير اولنمادقدن بشقه يوكسك اغاجلر اوزرينه صارديريلان اصمه‌لرك اوزوملری هروقت اكشی ويشيل بر حالده قالديغندن بوكبی اوزوملرك شرابلری‌ده دائما فنا ولذتسز اولور . بونكله برابر بولانجق شرابی قره دكيز ساحلنده پك مشهوردر .

محصولات حيوانيه تره‌ياغى ، پينير ، بال ، بال مومى ، ياپاغى ، كچى قيلى ودرى كبى شيلره منحصر اولوب بونلردن هرسنه‌از چوق اخراجات وقوع بولمقده‌در.

قصبه جوارنده وبالخاصه دكيز قيلرنده متوطن اولان خلق سوريلرينى اوتلاتمق وسواحلك وخامت هواسندن مصون قالمق ايچون ياز موسمنك ايلك ايلرنده يايلالره چيقوب ايلول نهايتنده يرلرينه عودت ايدرلر. ولايتك احوال عموميه‌سندن وبوطرفلره مخصوص اولان يايلا حياتندن بحث ايتديكمز صيره‌ده كيره‌سون يايلالرينه وبالخاصه بكتاش يايلاسنه دائر بعض معلومات ويرمش ايدك. قضانك منتهاى حدودينه قريب بر يرده بولنان قولاق قيا جوارى‌ده دنيانك اك كوزل يرلرندندر. قولاق قيا قريه‌سى بوصوك سنه‌لرده همان كاملاً يانمش ايكن يكيدن انشا اولنمشدر. اناطولى‌ده بروسه نصلسه قره دكيز ساحلنده‌ده كيره‌سون قصبه‌سى «يشيل مملكت» توصيفنه لايقدر: بتون طاغلر، قيالقلر، دره‌لر هر طرف يشيلدر. نره‌يه كوز كزديرمش اولسه‌كز رياض جنتدن نشان ويرن بر يشالك مصادف نظر حيرتكز اولور. ساحل بونجه امتداد ايدن بتون طاغلرك، تپه‌لرك اوزرلرينى قاپلايان فندق اغاجلرى ايلك بهار موسمنك راطب ودومانلى هواسى ارەسنده اچيلمغه باشلايوب بازين اك شدتلى كونلرنده بيله حضارتنى محافظه ايدر. دها ايچريلره طوغرى كيدلجه اراضى‌نك رطوبت فوق‌العاده‌سى سايه‌سنده ياز موسمنك صيجاق ايلرنده دخى قورومقدن مصون قالان اوتلرك بتون زمينى اورتديكنى و دها اوته‌ده چام اورمانلرينك هر طرفى قاپلاديغنى كوريرسكز.. انسان بو كوانج يوزلى يردن ايرلمق ايسته‌مز.

* * *

اردو قضاسى

كيره‌سوندن صوكره طربزون ولايتنك اك زنكين واك معمور بر قضاسى وارايسه اوده اردودر. قره دكيزك بلاد تاريخيه‌سندن برى اولان اردو قصبه‌سى مركزولايتدن بحراً اونايكى ساعت مسافه‌ده وعارضه‌لى برزمين اوزرنده‌مبنى‌در.

132 - 133

صامسون قصبه‌سی

بو قضاده متوطن اهالی‌نك قسم اعظمی زراعت عادیه ایله و قصبه خلقی‌ده تجارت وصرانفوزلق ، باقرجیلق ، قیوجیلق ، چلنکیرلك ، ترزیلك ، قوندره‌جیلق ، خفافلق ، بالقجیلق ، سراجلق ، قایقجیلق ، قلایجیلق کبی صنایع ایله تأمین معیشت ایدرلر . قضا اهالیسندن بر چوق کیمسه‌لر هر سنه قافقاسیا ایله روسیه‌نك قره دکز ساحلنده بولنان ایالات جنوبیه‌سنه و رومانیا ایله بلغارستانه کیدرلر ، سائر ممالك شاهانه‌یه کیدنلری‌ده چوقدر .

باشلیجه حاصلات ارضیه فندق ، مصرداریسی ایکنجی درجه‌ده اربه ، بغدای ، چاودار ، یولاف ، فاصولیه‌دن عبارت اولوب اکثر طرفلرنده کندیرده یتشدیرلمکده و جویز ، الما ، ارمود ، اریك ، طوت کبی انواع فواکهدن بشقه سبزه‌نك‌ده هر درلوسی حاصل اولمقده‌در .

محصولات حیوانیه‌سی تره یاغی ، پینر ، یوك ، بال ، بال مومی ، حیوانات مختلفه دریلری کبی اهمیتلی مواد ابتدائیه و معموله‌دن عبارت اولوب هر سنه ممالك اجنبیه‌یه سوق اولنان یومورطه‌نك قیمتی بش التی بیك لیرایه بالغ اولمقده‌در . فندق زراعتی اردو قضاسنده دها پك یکی ایسه‌ده کوندن کونه ترقی ایتمکده‌در .

ممالك اجنبیه‌دن کتیریلان ایپلك و پاموقدن اردو قصبه‌سنده حاولی و پشتمال کبی شیلر اعمال اولنوب داخلده قوللانیلیر .

قصبانك چارشوسی شهرك جنوب شرقی سمتلرینی و دکز ساحلنی اشغال ایدر ، هر طرفنده کارکیر و منتظم دکانلر کوریلور . اهل قری چهارشنبه کونلری قصبه‌یه کلدکلرندن اوکونی اوچ درت یرده بازار قوریلور .

اردو قصبه‌سنك صولری احتیاجات عمومیه‌یه کفایت ایتمه‌مکده‌در ، بوزتپه اتکلرنده بر از صو بولنمش ایسه‌ده اداره‌یه کافی دکلدر . شهرده موجود اولان متعدد چشمه‌لرك صوبی یازك صیجاق کونلرنده کاملاً قوریر . اهالی ایچه‌جکاری صویی بکی کویندن کتیرمکه مجبور اولیورلر ، فقرای اهالی ایسه صهرنج صولریله اکتفا ایدرلر . یازکلیر کلز یایلالره چیقملرنده بو صوسزلغك‌ده از چوق دخلی اولمقده‌در .

قصبه داخلنده مسیره عد اولنه‌جق بر موقع یوقسه‌ده اهالی ایام تعطیلیه‌ده تکجی کویئه کیدوب تنزه ایدرلر .

اردو قضاسی داخلنده طرف حکومتدن یاپدیرلمش بر جاده واردرکه ۱۳۰۰ سنه‌سنده انشاآتی ختام بولان بو شوسه‌اردوبی حمیدیه قضاسندن سیواس شهرینه ربط ایتمکده‌در ؛ فقط او زماندن بری تعمیر یوزی کورمدیکندن بوکون خراب بر حاله کلمشدر . اردونک هم حدود اولدیغی قضالر ایله اولان مناسبات تجاریه و نقلیه‌سی ، حکومتجه بو یولک تأمین انتظام و معموریتی اسبابنی دوشوندیره‌جک درجه‌ده اولمادیغندن بوکا نسبتله دها زیاده اهمیتی حائز بولنان یوللردن بورایه باقلمه وقت قالمامقده‌در .

بوندن بشقه اردودن وونه‌یه کیدن سکز متره عرضنده خصوصی بر یول وجوده کتیرلمش ایسه‌ده کذرکاهنه تصادف ایدن ایلجه اووه نام صو اوزرنده‌کی کوپرینک انشاآتی هنوز اکمال ایدیله‌مدیکندن بو یولدن لایق اولدیغی درجه‌ده استفاده اولنه‌مامقده‌در .

قصبه ایله جوارنده اک زیاده حکم سورن خسته‌لق ایصیتمه اولوب اره‌صیره حمای تیفوئیدی‌ده کوریلور . فقط اطرافده بولنان اوتق دره و نیم جاری صولرایله بطاقلقلرک اوزرلری تدریجاً اورتیلوب طولدیرلمقده اولدیغندن هوانک ذاتاً پک اوقدر زیاده اولمیان وخامتی‌ده حس اولنه‌جق درجه‌ده ازالمقده‌در .

قصبه اهالیسنک قسم اعظمی مایس ابتداسنده یایلالره چیقوب ایلول نهایتلرنده عودت ایدرلر ؛ بو یایلالرک اک مشهورلری تکجی کویی ، بوزتپه و چام باشی نامی ویریلان موقعلردر . چام‌باشی یایلاسی کیره‌سونک بکتاش یایلاسی کبی ولایتک برنجی درجه‌ده‌کی مواقع لطیفه‌سندن معدوددر . ولایته دائر ویریلان معلومات عمومیه صیره‌سنده بو یایلالردن و یایلا حیاتندن مفصلاً بحث اولنمش ایدی . تکجی کویی یایلاسی شهره قریب بر نقطه‌ده اولوب صویی‌ده پک ایی‌در . بوزتپه قصبه‌یه یاریم ساعت مسافه‌ده بر تپه‌جکدر . چام باشی یایلاسی اون ایکی ساعت مسافه‌ده و سطح بحردن ۱۸۰۰ متره ارتفاعنده‌در . اردو قضاسنده قرق

بيك هكتار مقداری اشجار متنوعه‌یی حاوی اورمانلر وار ایسه‌ده یوللرك انتظامسزلغندن ناشی بونلردن لایقیله استفاده اولنه‌مامقده‌در .

قضانك مبانیٔ عمومیه‌سی ۰ حکومت قوناغی ، ۱ قشله ۱ دائرهٔ عسکریه ، ۱ ردیف دبوسی ، ۱۴۳ جامع و مسجد ، ۲۲ مدرسه ، ۱ تکیه ، ۹ کلیسا ، ۲ اجزاخانه ، ۱ خسته‌خانه ، ۱۸۵۹۴ خانه ، ۱۶ خان ، ۲ حمام ، ۳۲۵ دکان ، ۱۲۱۸ مغازه ، ۴۳۱ دکرمن ، ۴۷ فرون ، ۵۰ غازینو وقهوه خانه ، ۲ اوقنطه و ۲ هوتلدن عبارتدر .

*
* *

تیره‌بولی قضاسی

تیره‌بولی قضاسی ولایت داخلنده بولنان قضالرك مهملرندندر . مرکز اداره اولان قصبه ساحلده ایانه دنیلان طاغلك دامننده‌کی پشته‌لر اوزرینه تصادف ایله‌دیکندن خارجدن باقلدقده ابنیه‌لر بربری اوزرینه یاپیلمش کبی لطیف برحالده کورینور . ساحلی طاشلی وکیرینتیلی چیقنتیلی برمحل اولوب ولایتك بشقه ساحللرینه بکزه‌مز ایسه‌ده منظره‌سی پك خوشدر . هرطرفده اولدیغی کبی بوقضانك دخی ساحل جهتلرنده رطوبت زیاده‌در . قصبه‌نك منتظم براسکله‌سی اولوب یوللری ده کوزلدر . اهالی اکثریتله قوی البنیه اولدقلرندن نزله و ستمه کبی بعدی خسته‌لق حکمنی الان عارضه‌لردن پك‌ده متأثر اولمازلر وسکسان طقسان یاشلرینه وارمش چوق اختیارلری اولوب اونلرده کنجلر کبی مألوف اولدقلری ایشلریله چالیشوب تنبللك ایتمزلر . قصبه اهالیسی قسماً تجارت و قسماً زراعتله مشغول اولوب قایقجیلق ، بالقجیلق ، صرانغوزلق وامثالی صنایع اهلی دخی بولنور . اراضیسی اولمیانلر عمله‌لکله مشغول اولورلر یاخود ایش وقتلری روسیه جهتنه کیدوب قیش موسملرنده عودت ایدرلر . نفس قصبه‌ده بر حکومت دائره‌سی و دائرهٔ عسکریه و دبوی ایله لیمان و تلغرافخانه دائره‌لرندن بشقه طقوز جامع و مسجد شریف ، ایکی مدرسه و بر مکتب رشدی و ایکی ابتدائی اسلام مکتبی و ایکی

خرستيان مكتبى ايله اوچ كليسا واردر . بازار و مسيره محللرى يوق كبيدر . شمندفره قدر تنظيم اولنان و اولنقده بولنان عمومى و خصوصى شوسه يوللرى قسم مخصوصنده تفصيلاً كوسترلمشدر . قضا داخلنده مجموعاً ۷۹٤۰ خانه ، ۱۰ خان ، ۲ حمام ، ٥۲۲ دكان ۱۱٥ مغازه ، ۷۹ دكرمن و ۱۰ فرون ايله بر غازينو ، ۱ اوقنطه و ۱ هوتل واردر .

اورمانلردن كسيلان كراستهلرك ساحله نقلنه مساعد باشلوجه اوچ دره واردر . موسم صيفده ولايتك جهات سائرهسنده اولديغى كبى ساحلده بولنان اهالى اكثريتله يايلالره چيقارلر . داخل قضاده متنوع معدنلر اولوب اكثريسى متروك ايسهده اقاق و قورهاريك قريهلرنده بولنان باقر معدنلرى الآن ايشلهـ دلمكدهدر . محصولات ارضيهنك باشلوجهسى فندق ، مصر و فاصوليه اولوب پرنج ، ارپه ، بغداى و چاودار كبى شيلر اونلره نسبتله آزدر . ايچه جويز ايله اوزوم ، الما و ارمود كبى ميوهسىده بولنور . قضا داخلنده يوز بيك هكتار وسعتنده پك كوزل و جسيم اورمانلر اولديغندن بيوك كوچك برخيلى مراكب بحريه ياپيلمقدهدر . منسوجاتدن عادى بولمه كتن و پاموق بزى ايله يوك و قيلدن معمول قابن عبا و كليم ياپيلور . محصولات حيوانيهدن اولدقجه ياغ و يپاغى النوب بر مقدارده پينر اعمال اولنور .

قضايه خارجدن ادخال اولنان شيلر متنوع دقيق ايله ياش صيغر دريسى ، پترول ، مانيفاطوره ، شكر و قهوه كبى اشيا اولوب قضا محصولندن دخى خارجه سنوى يكرمى بش بيك قنطار فندق ، خيلى جويز و بالق ياغى ، بال مومى ، فاصوليه ، ساده ياغى ، پرنج ، يپاغى و انواع كراسته و اودون چيقار و قويون و كچى دريسى اخراجاتىده اپى مقداره واصل اولور . اهالينك ملبوساتى اكثر قضالر كبى زيبقه باشلق و قارارنه شالوار ايله قسماً دخى پانطالون و چاكتدر .

∴

اقچه اباد قضاسی

مرکز ولایته منتظم بر شوسه ایله مربوط اولان پولاتخانه قصبه‌سی طربزونك ایکی ساعت غربنده مبنی اولوب اقچه اباد قضاسنك مرکزیدر . استانبول طرفندن کلان سفاین یوروز برونی طولاشنجه طربزوندن اول پولاتخانه قصبه‌سنی کوررلر ؛ ساحلده یکی یاپیلان دائرهٔ حکومت ، مکتب رشدی و رژی اداره‌سی و توتون انبارلری قصبه‌نك اغاجلر وباغچه‌لر اره‌سنده ذاتاً پك کوزل ودلنشین اولان منظره‌سنه برقات دها لطافت ویرمکده‌در . قصبه‌نك عارضه‌لی برزمین اوزرنده یاپلمش اولدیغندن تکمل تفرعاتی برانده کوریله‌بیلیر . یوروز برونی پولاتخانه لیمانی قره‌دکیزك اك شدتلی فورتنه‌لرینه وجود ویرن قره‌یل ، یلدیز قره‌یل روزکارلرینه قارشی برسپر حالنه کتیردیکندن بویله فنا هوالرده طربزون اوکنده بارینه‌میان پوسته ویوك واپورلری وسائر سفائن طوغریجه بورایه التجا ایدرلر . استانبولدن کلن واپورلرك قیش موسمنده وفورتنه زماننده یولجیلرینی وپوسته چانطه‌لرینی پولاتخانه‌یه چیقاردقلری پك چوقدر . سینوب ، وونه ایله بیوك لیماندن صوکره کمیلر ایچون پولاتخانه لیمانندن دها امین بر ملجأ یوقدر .

ولایتك امور نافعه‌سنه دائر ویریلان معلومات عمومیه صره‌سنده سویله‌دیکمز کبی یوروز یولنك کشادی بویول اوزرنده بولنان متعدد کویلردن بشقه شارلی ، وقف کبیر ، کوره‌له کبی بر ناحیه وایکی قضانك وبونلره تابع برچوق کویلرك موارادات ونقلیاتنی تسهیل وتأمین ایتدیکندن دیکر نواقصلك ده اکمالندن صوکره یول اورته‌سنه دوشن پولاتخانه قصبه‌سنك برقات دها کسب اهمیت ایده‌جکنده شبهه یوقدر .

ذاتاً اقچه اباد قضاسی سنوی ایکی ملیون کیلویه بالغ اولان توتون و بوندن صوکره ایکنجی درجه‌ده کلن فاصولیه کبی محصولات ارضیه‌سیله طربزون سنجاغنك اك زنکین یرلرندندر .

قضانك مؤسسات دينيه ومدنيه‌سى آتيده‌كى جدولده ارائه اولنمشدر :

جامع شريف	مدرسه	مكتب رشدى	مكاتب ابتدائيهٔ اسلاميه	كليسا	مكاتب غيرمسلمه	
٥	٢	١	٦	٣	٢	مركز قضاده
١٠٨	٦		٨٨	٢٣	٢٠	قراده
١١٣	٨	١	٩٤	٢٦	٢٢	

قضا داخلنده بولنان مبانئ سائره :

لوقانطه	هوتل	حمام	خانه	مغازه	دكان	فرون	قازينه	قهوه‌خانه	دكرمن	خان	
٢	١	١	٧٦٥	٢٧٥	١١٢	١٩	٢	٢٠	٢٠	٣	مركز قضاده
			٦٥٦٢	٣٥٥	٢٦	٧٩٩		١٤	١٧٠		قراده
٢	١	١	٧٣٢٧	٦٣٠	١٣٨	٨١٨	٢	٣٤	١٨٠	٣	

مركز قضاده هرصالى كونى پازار قورولديغى كبى ياز‌ك صيجاق زماننده اهالى‌نك قسم اعظمى يايلالره كتمكده اولدقلرندن حزيران اون بشندن ايلول اواسطنه قدرده هرجمعه كونلرى « قره‌طاغ » ، « قادرغه » ، « بلك پيكارى » و « ويسره » يايلالرنده پازار اولور . بوندن بشقه هرسنه ٧ تموزده « حضرنى » موقعنده واغستوس ابتداسنده « قره‌ابدال » ده و ٨ حزيرانده « مسبت‌طاغى » نام محلده موقت برر پازار قوريلوب برر كون دوام ايدر .

مركز قضاده اعانهٔ عموميه ايله جسيم برجامع شريف ياپلمق اوزره‌در . بلديه طرفندن وجوده كتيرلمش اولان ايكى عمومى باغچه ، ايكى شادروان قصبه‌نك باشليجه تزييناتندن معدوددر .

بولانجانه قصبه‌سنى مركز ولايته ربط ايدن شوسه‌دن بشقه قضا داخلنده اهالى‌نك مكلفيت نظاميه‌لرى خارجنده اولمق اوزره ايكى سنه‌دن برى ياپلمقده اولان يوروز وخاچقه يوللرينك اهميت فوق‌العاده‌سندن ولايتك امور نافعه‌سنه دائر ويريلان معلومات عموميه صره‌سنده مفصلاً بحث ايدلديكندن بوراده تكرارينه لزوم كوريلمامشدر .

بولانجانه قصبه‌سنك دها اسكى زمانلرده ازچوق براهميت موقعيه وعسكريه‌سى

حائز اولدیغی وقبله انجه قلعه موقعنده یاپلمش والیوم خراب برحالده بولنمش اولان قلعه‌دن‌ده استدلال اولنه‌بیلیر .

قضانك اکثر اهالیسی توتونجیلك وزراعت عادیه ایله مشغول اولورلر . ایچلرندن روسیه ورومانیایه کیدوب صنایع مختلفه ایله تأمین معیشت ایدنلری‌ده اکسك دکلدر .

بوراده برسنه ظرفنده حاصل اولان توتونك مقداری و بونك رژی ویاتجار طرفندن مبایعه ایدیلان اقسامی حقنده سالنامه‌نك صوکنه برجدول علاوه اولنمشدر . باقره‌دن صوکره اك ایی توتون بورالرده یتشدیرلمکده ویاپراقلرك رنکلری اچیق اولدیغی سنه‌لرده قسم کلیسی تجار طرفندن الئوب اسکندریه‌یه کوندرلمکده‌در .

حاصلات حیوانیه‌سی تره‌یاغی ، پینر ، یوك ، کچی قیلی ودریدن عبارت اولوب بونلرك برقسمی خارجه سوق اولنمقده‌در . بولنخانه جوارلرینك زیتون اغاجی فرسنه پك زیاده الویریشلی اولدیغی ذاتاً بوطرفلرده موجود اولان برچوق زیتون اغاجلرندن استدلال اولنه‌بیلیر . بو مبارك اغاجك نه قدر از مصرف وامکله وجوده کلدیکی معلومدر . حال بویله ایکن یکیدن زیتون اغاجی یتشدیرلمك فکرندن صرف نظر موجود اغاجلرك دیبلرینی بللمه‌مك ولزومسز داللرینی کسوب ایقلامق کبی اك لزوملی شیلر بیله کیمسه‌نك خاطرینه کلمیور .

اهالینك کیدکلری البسه‌لر طربزون کویلولرینك قیافتلری کبیدر وکانه‌سی‌ده جرأت وچویکلکله وسلاحشورلقله مشهور یکیتلردر .

قضا داخلنده بولنان واون بش بیك هکتار تخمین اولنان اورمانلردن هنوز فنه موافق صورتده استفاده اولنه‌میورسه‌ده اهل قرانك ال خزارلریله اعمال ایله‌دکلری تخته‌لر ایله چابلامه ومرتك تعبیر اولنان کراسته‌لری حیوانلریله طربزونه وبولنخانه‌یه نقل وفروخت ایتمکده‌درلر .

∴

اوف قضاسی

اوف قضاسنك مركز اداره‌سی صولاقلی دره‌سنك شرقنده وخفیف میلی بر تپه‌نك اوزرنده مبنیدر . اوفلیلر كندیلرینه مخصوص بر طاقم عادات واوصاف ایله ، تشكلات عضویه‌لریله قومشولری اولان اهالیدن پك قولای تفریق اولنورلر . بو ادملرك شخصیت وهویتلری یكی پك اسكی بر زماندن بری محافظه ایدوب كندی عاللرنده كندیلرینه مخصوص اوصاف ایله یشامقده اولدقلری معلومدر .

قضانك ساحل جهتنده اولان كویلریك یاز موسمنده هواسی اغیر اولدیغندن اهالی همان عمومیتله بایبورد طرفلرندكی یایلالره كیتمك و بو موسمك بر چوق زمانی بورالرده كچیرمك مجبوریتنده‌درلر . ساحل اهالیسنك اكثریتله ضعیف ونحیف اولملرندكی سببده هوانك بو طرفلرده جیادتدن عاری بولنمسندن عبارتدر . صیجاق زمانلرده حماء نائبه بر مرض بلدی حالنی الیر . بالعكس ایچریلره طوغری اراضینك ارتفاعاتی نسبتنده اوله‌رق هواده كسب جیادت ایله‌دیكندن بورالرده یشایان خلقده وجودجه دها ایی تشكل ایتمشدر .

قضانك بر چوق یرلری طاغلق طاشلق اولدیغندن زراعته قابلق اولان اراضی محدوددر . قضا اهالیسندن برچوق كیمسه‌لرك هر سنه قافقاسیا ایله روسیه‌نك ایالات جنوبیه‌سنه وروما‌نیایه و ممالك شاهانه‌نك اكثریسنه كیتملرندكی اسبابده زراعتك وصنایع سائره‌نك محدودیتندن بشقه برشی دكلدر . كویلولر زراعت عادیه ایله وقصبه خلقنك برچوقلری وكویلولرك ده پك ازی قیوجیلق ، باقرجیلق وامثالی صنایع ایله و بعضاً ده ساعتجیلك كبی صنایع نفیسه ایله تأمین معیشت ایدرلر .

اوفده مدرسه ومكتب كبی مبانی هر طرفدن زیاده اولمغله مدرس وطلبهٔ علوم شریفه چوقدر . اكثر كویلرده متعدد مساجد شریفه واردر . خواجه‌لرله طلبه مسلكلرینه مخصوص اولان البسه‌یی و اهل قرادن قسما زیبقه و منتان وقسماً قراوانه شالوار كیرلر .

حكومت قوناغی اسكان ایدیله‌میه‌جك درجه‌ده خراب اولدیغندن مأمورین استیجار ایدیلان دیگر بر محلده اقامت ایدرلر .

مركز قضانك ایكی طرفندن اقوب دكزه مصب اولان صولاقلی و بالطه‌جی دره‌لری اوزرنده اهالی‌نك اعانات نقدیه وبدنیه‌لریله ایكی كوپری یاپلمشدر .

ولایتك امورنافعه‌سنه‌دائر بعض معلومات وردیكمز صره‌ده اوف اهالیسنك مكلفیت نظامیه‌لری خارجنده اولمق اوزره بایبورده‌كیدن یولك تعمیرینی درعهده ایدرك بیوك بر قسمنی اكمال ایله‌مش اولدقلرینی سویله‌مش ایدك .

تكمیل قضـاده ١٠٥٠٠ او ، ٣٠٠ دكان ، ١٠ مغازه ، ١٠٠ صو دكرمنی ایله ٣٠ فرون واردر .

قضا داخلنده اون درت بیك هكتار اورمان و بر ایكی یرده‌ده منغانز معدنی وار ایسه‌ده استفاده ایدیله‌مامكده‌در . بالطه‌جی دره‌سـنده « یاغلی طاش » تعبیر اولنور بر نوع طوپراق واردركه اهالی بونی تارلالره دوكدكده وقوهٔ انباتیه‌یی تزییده خدمت ایتدیكنه قائل اولمقده‌درلر . بو طوپراغـك اردو قضاسـنده چیقان « بركت طاشی » كبی بر نوع « مارن » اولمسی قویاً ملحوظدر [*]

قضانك باشـلیجه حاصـلات ارضیه‌سی اولان مصر ایله بغدای استهلاكات داخلیه‌یه كفایت ایده‌مدیكندن هر سـنه از چوق ادخالات وقوعبولمقده‌در . كندیر حاصلاتی نظر دقتی جالب بردرجه‌ده اولوب هرسنه خیلی مقداری جوار قضـالره كوندریلیر . فندق حاصلاتنك بو صوك سنه‌لرده‌كی رواجی اوفلیلرك نظر انتباهنی دعوت ایتدیكندن خارجـدن كتیردكلری فدانلرله برچوق فندق باغچه‌لری وجوده كتیرمشلردر . اوفك فاصولیه و كسـتانه قباغی هر طرفده مشهوردر . جوز ، كستانه ، اوزوم و الما كبی میوه‌لرده وار ایسه‌ده مقداری احتیاجات محلیه‌یه كافی دكلدر .

---

[*] زراعت اصطلاحاتنده « مارن » دینیلان و غضار یعنی كیل ایله كیرجدن عبارت بولنـان طوپراق تارلالرك یالكز مركبات حكمیه‌سنی اصلاح ایدر ، قوهٔ انباتیه‌یی تزییده خادم اولان عناصر كیمیائیه‌دن دكلدر .

قضانك محصولات حيوانيه‌سی اينك و قيون سودندن ياپيلان تره ياغلرينه منحصر اولوب بونك ايی بر مقداری خارجه كوندرلمكده و پينر ايله دريلر داخلده صرف و اعمال اولنمقده‌در .

*
* *

سورمنه قضاسی

« سورمنه » قضانك هيئت عموميه‌سنه ويريلان بر نامدر . دائرهٔ حكومت وقتيله كوريلان بر لزوم سياسی و اداری‌يه مبنی اراقلی برونی اوزرنده و ينه بو نامله ياد اولنان و بعض دفعه‌ده قره‌دره دنيلان دره‌نك جوارنده ياپيلمش اولديغندن مأمورين قضا بورايه بولنورلر ؛ فقط اصل جمعيتگاه اولوب خومورکان نامی ويريلن و مركز قضادن معدود اولان محلدركه دائرهٔ بلديه ، تلغرافخانه وكمرك كبی دوائر رسميه‌دن بشقه چارشوو بازارده بو موقعده‌در .

بو جوارلرك منظره‌سی حقيقةً پك كوزلدر : ساحل بحری تعقيب ايدن تظار يشيل اغاجلرله مزين ويری بری آردنجه متواری بر چوق تپه‌جكلره مصادف اولوركه بونلرك ياماجلرندن اقوب دكزه دوكيلان دره‌لرك ، بو زمردين تپه‌لر اوزرنده ياپيلمش اولان كوبلرك ، ترلالرك ، هرطرفده كوريلان عارضه‌لرك لطافتی قارشيسنده متحير اولمامق قابل دكلدر . بو تپه‌جكلرك بويله دائمی يشيللكلر ايچنده بولنمسی زمينك رطوبت فوق‌العاده‌سندن ايلری كلديكنی ولايته دائر ويرديكمز معلومات عموميه صره‌سنده سويله‌مش و اكثريا مايس نهايتلرينه قدر سيسلر ، دومانلر ، ياغمورلر اره‌سنده كذران اولان ايلك بهاری متعاقب طوپراقلرك بتون ياز موسمنده رطوبتلرينی محافظه ايلديكنی و صوك بهارك چوق دفعه اوزون برمدت سورمسی سايه‌سند اوتلرك و مزروعاتك ايلرجه خضارتلری دوام ايتديكنی اكلاتمش ايدك ؛ ايشته بونك الك واضح بر مثالی سورمنه طرفلريدر .

ولایتك امور نافعه‌سنه دائر یازدیغمز مطالعات اره‌سنده بر ایکی یرده سویله‌مش اولدیغمز سورمنه لیمانی حکومتك بولندیغی نقطه‌نك قربنده و اراقلی قریه‌سی اوکنده‌درکه هر سنه قیشی کچیرمك ایچون اللی آلتمش قدر مختلف جسامتده مراکب بحریه بولیمانه التجا ایدرلر . جهت شرقیه‌ده قره‌دره وادیسنه تصادف اولنور ؛ سورمنه‌نك بر چوق کویلری بودره‌نك تشکیل ایتدیکی وادینك ایکی طرفلرنده و برقسمی‌ده خومورکان دره‌سی جهتلرنده انشا ایدلمشدر . دیکر کویلرده دها ایچریلرده وساحلدن اعتباراً تدریجاً کسب ارتفاع ایدن تپه‌لر اوزرنده‌در .

یازك اوچ درت اینده اراقلی اسکله‌سنك هواسی کسب وخامت ایتدیکندن اهالی یایلالره چکلوب کیتدکلری کبی مأمورین حکومت‌ده ایکی ساعت مسافه‌ده و ساحلده واقع کولونسه قریه‌سنه نقل ایدرلر . اراقلی‌ده قالمغه مجبور اولان ادملرده ایصتمه کبی خسته‌لقلر نادر دکلدر . ذاتاً بتون ساحل بوینجه رطوبت پك زیاده محسوس اولدیغندن روماتیزما عادتا بر مرض بلدی حالنی المشدر .

بوقاریده سویله‌دیکمز کبی دائرهٔ حکومته اون بش دقیقه‌لق بر مسافه‌ده اراقلی وایکی ساعت اوزاقده خومورکان چارشولری واراییسه‌ده بونلر قرای متجاوره خلقنك برر بازار داد و ستدی اولدیغندن بونلری برر قصبه عد ایتمك ممکن دکلدر .

سورمنه‌دن بحث ایدلدیکی صره‌ده اهالی‌نك جرات وجسارتلرینی و سلاحشورلقلرینی وساحله یقین اولانلرك کیجیلکده ، دکیز اوجیلغنده ، دالغیجلقده اولان خارق‌العاده مهارتلرینی لسان تقدیر ایله یاد ایتمه‌مك پك بیوك حقسزلق اولور .

سورمنه‌لیلر اسکی خشونت اخلاقلرینی از چوق اونوتمش اولدقلرندن بو کون یابوند طرفلرنده بونلرك تسلط وتجاوزلرندن اندیشه‌یه محل قالمامشدر . بونلرك ضرب‌مثل حکمنی الان جرات خارق‌العاده‌لرینی بایوردك سکونتپرورلکله مألوف اولان خلقدن دکلملیدر .

سورمنه‌لیلر بتون قومشولری كبی زراعت عائده‌دن ودكیزدن حیاتلرینی قزانیرلر. ایچلرنده قایقجیلق ، صرانغوزلق ، دولكرلك ، قاطرجیلق ، قوندره‌جیلق ، دمیرجیلك ، باقرجیلق ایدر ارباب صنایعده اكسك دكلدر . چمشیر اغاجندن قاشیق و چتال و بچاق ایشله‌مك صنعتی یالكز بورایه مخصوصدر . سورمنه‌لیلردن قافقاسیا ایله قریمه وقره دكیز ساحلنده بولنان دیكر ممالكه كیدنلرده پك چوقدر .

طرز تلبسلری بوراجه شال تعبیر اولنان قاشدن وعادی شیاقدن معمول زیبقه ومنتان ایله باشلقدن عبارت اولوب ایچلرنده دها منتظم البسه كیینلری نادردر.

قضانك مؤسسات دینیه ومدنیه‌سی اراقلی چارشوسنده بر مدرسه ایله بری هنوز یاپلمقده اولان ایكی جامع شریفدن وحكومت دائره‌سنك بولندیغی موقعده بر جامع شریف ایله خوموركان چارشوسنده بر جامع ، بر اجزاخانه و مع ابتدائی بر مكتب رشدیه‌دن عبارتدر .

معلومات نافعه صره‌سنده اهالینك مكلفیت نظامیه‌لری خارجنده اولاق اوزره اراقلی چارشوسندن بدا ایله بایبورد حدودینه قدر توسیعاً انشاسنه باشلانیلان قره دره طریقندن وبو یولك بایبورد وارضروم طرفلرینه طوغری اشیای تجاریه نقلیاتنی پك زیاده تسهیل ایده‌جكندن بحث ایتمش ایدك .

تكمیل قضاده ٢٦٩٧٤ او ، ٢٩ خان ، ٣٩٨ دكان ، ٣٠٠ مغازه ، ١٦٣ دكرمن وبیوك كوچك ٢١٨ فرون واردر .

سورمنه یایلالری ساحلدن اون اون ایكی ساعت مسافه‌ده‌در ، یاز موسمنده ساحلده متوطن اولان اهالینك قسم اعظمی بورالره كوچرلر . هواسی وخیم اولان یرلرده بو یایلا حیاتندن نه‌قدر استفاده ایدلدیكنی اوزون اوزادیه سویلمكه لزوم یوقدر .

داخل قضاده یكرمی یدی بیك هكتار وسعتنده اورمان وار ایسه‌ده وسائط نقلیه‌نك مفقودیتندن طولایی بونلردن لایق وجهله استفاده اولنه‌مامقده‌در . یالكز بر یرده منغانز معدنی بولنمش وبوده بر زمانلر ایشلتدیرلمش ایكن موخراً

سكتهٔ تعطيله اوغرامشدر . معدنك بولنديغی كويده ايی بر جنس كيرج ياپلمده اولوب بيوك بر قسمی ولايتك ديكر قضالرينه كوندريلير . اوجاقدن هنوز چيقارلديغی زمان يومشاق بر حالده بولنوب كيتدكجه سرتلشن بر جنس طاشده واردركه بونك بوطرفلرده بری بياض وديكری صاری ايكی نوعی كشف اولنمشدر .

سورمنه‌نك باشليجه محصولات ارضيه‌سی فندق ، فاصوليه ، مصرداريسی اولوب پك از مقدارده ارپه ، كندير وچاودار حاصل اولور ايسه‌ده بونلر قضا داخلنده صرف و استهلاك اولنمقده‌در . كنديردن كوملك بزی ، پشكير ودوشك چارشفی كبی شيلر ياپيلير ، بوندن بشقه يوكدن جيجيم تعبير اولنور بر نوع كليم ايله چوراب و زيبقه ايچون شال نامی ويريلان منسوجاتده ياپيلير .

محصولات حيوانيه ارهسنده اك زياده ذكره شايان اولان و هر سنه كلی مقدارده اخراج اولنان تره ياغی ايله پينيرودريدن عبارتدر . صيد ايديلان يونس باقلرندن چيقاريلا ياغ تجارتی‌ده خيلی اهمّيتی حائزدر .

هله سورمنه‌نك ياغی هر يرده نفاستيله مشهور ايكن بش اون سنه‌دنبری ياغ عامللری حيله‌كارلغه سلوك ايدرك ياغلری مصر اونی واچ ياغی ايله تغشيش ايتدكلری كبی زياده ياغ استحصال ايتمك ايچون قايماغی چورتمكده اولدقلرندن سورمنه ياغلری پك آز مدت ظرفنده اچيمقده وبالنتيجه سورمنه ياغلرينك اسكی شهرت نفاستنی غائب ايتديكی مع التأسف كورلمكده‌در .

كوره‌له قضاسی

كوره‌له قضاسنك مركزی اولان الهكو قصبه‌سی طربزونك غربنده وبحراً اوتوزبش ميل مسافه‌ده برمحلدر . ولايتك بتون ملحقاتی كبی بو قضا اراضيسی‌ده يوكسك طاغلردن ، تپه‌لردن صرپ اوچورومـلردن تشكل ايتمشدر . قضاده باقر معدنلرينك كثرتی و الهكو قصبه‌سنك كورتون و اردهسه يولنك مبدئی اولمسی اهميت موقعيه‌سنی ارتدرمقده‌در . ولايتك احوال و اوصاف عموميهٔ اقليميه‌سنه

دائر فصل مخصوصنده ویردیکمز معلوماتك بوقضاده قابل تطبیق اولدیغی درکاردر . ایلك بهار بو طرفلرده الك حزین و یأس آور اولان بر زماندر : آیلرجه دوام ایدن کثیف سیسلردن اطرافی کورمك قابل اولماز . یاز کلیر کلمز ذاتاً تحمل فرسا اولان حرارت رطوبته برده بو طرفلرجه « طاغ یلی » تعبیر اولنان روزکارلر منضم اولنجه قصبه‌ده طوروب اوطورمق امکانی قالماز ؛ ایشته بو زمانده هرکس اطراف کویلره و یایلالره کوچرلر . بو طرفلرك صوك بهاری الك کوزل و لطیف بر موسمدر ؛ بو موسم چوق دفعه کانون اول نهایتنه قدر اولانجه لطافتیله وفیوض بدایع نمونیله تجلی ساز اولور . دکیز اوزماندن باشلایوب اکثریا مارت نهایتلرینه قدر امتداد ایدن قیشك شدائدینی تعدیل ایلر . قیش موسمنك بو امتداد و تأخرندن دولایی ایلك بهارده بو طرفلرده کچ کلیر .

بتون ساحل ولایتده رطوبتك زیاده‌لکندن و اغذیه‌نك رابطه‌سزلغندن طولایی اکثر اهالی ضعیف البنیه‌در . یازین امراض معدویه‌دن بشقه حمای نائبه و برلیلرك « جوهارلامه » نامنی ویردکلری حمای تیفوئیدی اره صیره باش کوسترمکده‌در .

قصبه خلقی رنجبرلك ، بالقجیلق ، باقرجیلق ، صرانغوزلق ، دمیرجیلك ، طاشجیلق کبی صنایع ایله تأمین معیشت ایتدکلرندن ایچلرندن بر چوقلری ده باطومه و روسیه‌نك بشقه طرفلرینه کیدرك اورالرده ده بو کبی صنایع عادیه ایله اشتغال ایدرلر .

قصبه‌لیلرله کویلولر اکثریتله داخلده نسج اولنان بر نوع طوقومه ایله مائی بزدن معمول البسه کیرلر . قصبه‌نك مؤسسات دینیه‌سی ایکی جامع شریف ایله اوچ مدرسه و بر حکومت قوناغندن و بر مکتب رشدی و ایکی مکتب ابتدائیدن عبارت اولوب روملرله ارمنیلره مخصوص برر کلیسادن بشقه بر اجزاخانه ایله برده ساعتخانه واردر . مذکور جامعلرك مناره‌لری یوق ایکن دیانتمندان اهالئ محلیه‌نك اعاناتیله اخیراً ایکیسنده ده کارکیر ومکمل اولمق اوزره التیوز لیره‌یه قریب اقچه صرفیله برر مناره انشا اولنمقده‌در .

مؤسسات نافعه‌سی قالدیرمله مفروش بر چارشودن و قصبه‌نك مختلف نقطه‌لرنده اوچ شادروان و درت چشمه‌دن عبارتدر . مرکز قضاده جمعه ایرتسی و چاوشلیده صالی کونی پازار قوریلور .

کوره‌له داخلنده عمومی شوسه یولی یوقدر . اهالی‌نك مکلفیت نظامیه‌لری خارجنده اولمق اوزره قضا داخلنده کندی اختیارلریله آچدقلری خصوصی یوللردن ولایتك احوال نافعه‌سنه دائر ویریلان معلومات عمومیه صیره‌سنده بحث ایدلمشدر .

مرکز قضاده ۳۰۰ خانه ، ۱ حمام ، ۲۷۰ دکان ، ۸ مغازه ، ۸ فرون ، ۱۵ قهوه‌خانه ، ۳ اشجی دکانی ، ۱ ناتمام هوتل و ۱۵۰ بکار اوطه‌سی و قراده دخی ۴۰ مسجد ، ۱۲ مدرسه ، ۲ کلیسا ایله ۴۳۵۰ خانه ، ۸۰ فرون ، ۹۵ دکرمن ۲۲٤ سرانده تعبیر اولنور انبار واردر .

کوره‌له‌نك سیس ، الاجه و قزیل علی نامنده اوچ یایلاسی وار ایسه‌ده بونلرك وسعتی قضا داخلنده بولنان و جوار قضا و ناحیه‌لردن کلان حیواناتك اوتلامسنه کافی اولمادیغندن اهالی‌نك بر قسمی کورتونك قازیق بلی یایلاسنه کوچرلر . کوره‌له قضاسی داخلنده اون بیك هکتار وسعتنده اورمانلر و مختلف نقطه‌لرده بر خیلی قورشون و باقر معدنلری کشف اولنمش ایسه‌ده بونلردن هنوز فنی بر صورتده استفاده ایدیله‌مه‌مکده‌در .

قضانك اك مهم حاصلات ارضیه‌سی فندقدر . ایکنجی درجه‌ده مصر داریسی ایله فاصولیه کلیر . ارپه و بغدای حاصلاتی بونلره نسبةً پك اهمیتسزدر ؛ کوره‌له‌نك اوزومی مبذول اولدیغی کبی ارمود ، الما ، جویزده چوقدر .

محصولات صناعیه‌دن اوله‌رق باقردن معمول اوانی بیتیه ایله چاپوله تعبیر اولنان ایاق قابی و اوفق تفك بعض شیلر یاپیلیر . تره‌یاغی و پنیر انجق صرفیات داخلیه‌یه کفایت ایده‌بیلمکده‌در .

قضانك ادخالاتی حقنده بر فکر حاصل ایتمك ایچون ولایتك ادخالات عمومیه‌سنه دائر سالنامه‌یه مربوط جدوللره باقمق کافیدر . اخراجات‌ده یوقاریده

صاديغمز محصولات ارضيه ايله جزئی مقداریده بال مومی ، بالق ياغی ، طوزلی بغرصاق ، يومورطه ، جويز وقيون وكچی موادی كبی اشيايه منحصردر .

* * *

وقف كبير قضاسی

وقف كبير قضاسنك مركزی اولان قول قصبه‌سی ساحل بحرده و ينه بو نامله ياد ايديلان درهنك دكيزه دوكلديكی نقطه‌ده مبنيدر ؛ ساحلك اوجاجانی بوراده دائره‌سی جسيم و ارقه‌دهكی طاغلر سببيله اكثر روزكارلرك اصابتندن مصون بيوكجه بر كيرتی وجوده كتيرديكندن بيوك ليمان نامیده ويرلمكده‌در . طربزونك وملحق قضالرك اوصاف هوائيه واقليميه‌سنه‌دائر ويرديكمز معلومات عموميه بوراده دخی تماميله قابل تطبيقدر : بو معلوماتی بردها خلاصه ايتمك لازم كليرسه ، ايلك بهارده چوق دفعه هوالرك اطرادسز كيتديكنی و موسم بهارك كچ حلول ايلمسنه مقابل صوك بهارك بالنسبه دها زياده سورديكنی ويازلری هوالرك پك صيجاق اولمسندن طولايی ساحلده بولنان خلقك يوكسك يايلالره كوچمك مجبوريتنده بولندقلرينی سويلمك كافيدر .

اهالينك طرز معيشتلری زراعتله بالقجيلق ، قايقجيلق ، دولكرلك كبی صنايع عاديه‌دن عبارتدر . ايچلرندن برچوقلری جوار قضالر اهاليسی كبی بعض ممالك شاهانه ايله روسيه و رومانيايه كيدوب اورالرده تأمين معيشت ايدرلر . طرز تلبسلری بتون قومشولری كبی يوك ويا پاموقدن معمول شالوار ايله متان وباشاق كبی شيلردر : اياقلرينه‌ده قيل ويوك چورابلرله چاپولا و چاريق كيوب انجق زيبقه دنيلان پوطوری نادراً كيرلر . قضا داخلنده اون بش بيك هكتار مقداری اورمان وارايسه‌ده ديكر قضالر كبی بونلردن حقيله استفاده اولنمامقده‌در .

قضانك مؤسسات دينيه ومدنيه‌سنه كلنجه : مركز قضاده بر رشدی و بر ابتدائی ايله كويلرده آلتی ابتدائی مكتبندن و قضانك مختلف نقطه‌لرنده بش يوزدن زياده طلبه استيعاب ايدر يوزيكرمی اوطه‌يی شامل درت مدرسه‌دن و للی الق

مساجد شریفه‌دن عبارتدر . قول قصبه‌سنده یکیدن بر حکومت دائره‌سی یاپلدیغی کبی اخیراً طابور مرکزی اتخاذ اولنمغله برده ردیف دائره‌سی یاپیله‌جقدر. مرکز قضاده بر بلدیه دائره‌سی ، بر حمام ، و برده عمومی باغچه واردر .

یوروز یولندن بحث ایتدیگمز صره‌ده طرق عمومیه قدر حائز اهمیت اولان بوخصوصی یولك قول قصبه‌سندن گچه‌جکنی وختام انشاآتده قصبه‌نك منتظم بر شوسه ایله مرکز ولایته مربوط بولنه‌جغی جهتله‌ده‌ا زیاده کسب اهمیت ایده‌جکنی سویله‌مش ایدك . بو یولك وقف‌کبیر قضاسنه عائد اولان قسمندن بشقه قضاجه مرکزدن ایکی ایکی ساعت مسافه‌ده بولنان طونیه حدودینه ویته قصبه‌دن ابتدا ایتمك و قوخه دنیلان موقع اوزرندن گچمك شرطیله ینه ناحیهٔ مذکوره حدودینه قدر ایکی یول یاپیلدیغی کبی قصبه‌دن ایکی بچق ساعت مسافه‌ده کائن قوماندره‌یه و بر بچق ساعت مسافه‌ده دوزلك نام موقعه و اوچ ساعت بعدنده ادره‌یه واسکفیه‌دن اوچ بچق ساعت اوزاقده صاوارو قسه‌یه گیدن یوللرده توسیع و تعمیر اولنمشدر .

مرکز قضاده ٣٥ او ، ٢ خان ، ١ حمام ، ٤٥ کارگیر و اخشاب دکان ، ٥٠ مغازه ، ٦ فرون ، ٦ قهوه‌خانه ، ١ مسافرخانه بولندیغی کبی کویلرده‌ده ٣١٧٦ خانه ، ١ خان ، ٣ فرون ، ١٠ قهوه‌خانه ، ٥٢ صودگرمنی واردر .

وقف کبیر اهالیسی بك بیکاری ، قره طاغ یایلالرندن بشقه یاز موسمنده حیوانلرینی اوتلاتمق وسودلرندن یاغ وپینر یاپمق ایچون کوشخانه و قره حصار شرقی طرفلرنده‌کی یایلالره ده گیدرلر .

قضانك باشلیجه محصولات ارضیه‌سی مصر وفندق ایله فاصولیه‌در. هر سنه یوزسکسان بیك اوقه راده‌سنده تازه اوزوم حاصل اولمقده‌در . باغ یتشدیرمکه پك زیاده قابلیتلی اولان بو طرفلرده اصمه‌لرك قره اغاجلر اوزرینه صاردیرلمسی کبی پك فنا بر کوره‌نکدن صرف نظرله اری بر یرده و منتظم قاصه‌لرده باغ دیکیلمسی، پك بیوك استفاده‌لر تأمین ایده‌جکی جهتله بونی علاقه‌دار اولان وقف کبیر اهالیسنك انظار دقتنه تودیع ایلرز. اوزومدن بشقه کراز، الما، ویشنه، ارموده

انجیر ، جویز و امثالی میوه‌لرله سبزه‌نك انواعی واردر . اراضی‌نك طارلقندن واصول زراعتك بك ابتدائی برحالده بولنمسندن دولایی اریه وبغدای حاصلاتنك اهمیتسز راده‌ده قالدیغنی سویله‌مكه لزوم یوقدر .

محصولات حیوانیه‌یه کلنجه : بونلرك اك اهمیتلیلری ترهیاغی ، بال ، بالمومی ، بالق‌یاغی ، یومورطه وپینردن عبارتدر . محصولات صناعیه‌سی یوکدن معمول عبا ، کلیم وباشاق کبی ملبوسات ومنسوجات عادیه ایله ایپلکدن یاپدقلری بعض شیلره منحصردر . ادخالات باشلیجه‌سی استهلاکات داخلیه ایچون کتیریلان طوز ایله مصر داریسی کبی شیلر واوروپا معمولاتی ملبوسات و اثاث بیتیه وصنایعده مستعمل بعض خام اشیا ومعادندر .

***

صامسون قصبه‌سنه دائر معلومات عمومیه

مرکز ولایت اولان طربزوندن صکره قره دکیزك اك کوزل و اك معمور بر قصبه‌سی اولان صامسون شهری طاتلی بر سطح مائل اوزرنده مبنی اولوب ساحل طرفی نصف قطری همان بیك بش یوز مترو طولنده بر قوس دائره تشکیل ایدر ١٢٨٦٠ سنه‌سنده شهرك قسم اعظمی محو ایدن یانغینی متعاقب زقاقلری بری برینه عموداً موازی اوله‌رق تنظیم اولندیغی کبی ابنیه‌لرینك طرز انشاسی‌ده کوزه بك کوزل کورونمكده‌در .

اراضیسی اولدقجه منبت ومحصولدار اولوب میوه و سبزه‌نك هر درلوسنی یتشدیرمكه مساعددر . صامسون قصبه‌سی سطح بحر ایله همان بر سویه‌ده ایسه‌ده بر از صکره اراضی تدریجاً کسب ارتفاع ایدرك نهایت قواق جهتلرنده درت یوز الّی مترویه بالغ اولور .

بغداد ایله برابر درت بش ولایتك اسکله‌سی اولان صامسون قصبه‌سنك کوندن کونه ترقی ایتدیکی کمال ممنونیتله کورلمكده‌در .

صامسونك اوصاف هوائیه و اقلیمیه‌سی ولایتك دیکر قصبات ساحلیه‌سنه

بكزر . بورادەده اك كوزل و سوركلى اولان موسم صوك بهاردر . يازين حرارت اوتوز اوج درجه سانتيغرادى يچەمديكى كبى قيشين‌ده تحت الصفردرت درجەدن اشاغى دوشمز

صامسون قصبەسنك وضعيت موقعيەسى اقتضاسندن اولەرق رطوبت براز زيادەجه اولوب قيش موسمى دخى اوزونجه مدت سورر . اك چوق صوٴوق آلمه ، روماتيزما ، كوز و بوغاز ضيقلرى ، كوكس نزلەلرى ، بوغمجه اوكسوروكى ، ذات الجنب ، ذات الرئه كبى خستەلقلره و معده راحتسزلقلرينه تصادف اولنور . قادينلرده اختناق رحم ايله بعض امراض عصبيه كورلمكدەدر .

صامسونك شرق جنوبيسندن دكزه اقمقده اولان مرد ايرماغندن آريلوب قديم و غير منتظم بر جدول ايله قصبەيه قدر كتيريلان و شهر داخلندەكى بتون چشمەلره اساله اولنان صودن بشقه احتياجات محليەيى بر طرف ايدەجك بر منبع صويى موجود اولمديغندن و بو ايرماغك صويى ده سنەنك همان هر موسمنده بولانق اقوب كچديكى يرلرده برطاقم ترسبات و تحجرات براقديغندن بو كيرجلى صودن ايچنلرده بعض راحتسزلقلر حاصل اولمقدەدر . ايلك بهار موسمى ساحل ولايتك هر طرفنده اولديغى كبى بورالردەده ياغمورلى و دومانلى بر حالده كچديكندن اك چوق بو موسمده نزلهٔ مستوليه ايله غريب و بعض كوكس خستەلقلرى حكم سورمكدەدر . قصبەنك شمال غربى سمتنده بطاقلقلر دائرهٔ بلديه طرفندن طولديرلمقده اولديغندن بونلرك اسكيسى قدر تأثيرى قالمامش ايسەده ينه يازك صيجاق كونلرنده ايصيتمەنك بر ايكى نوعنه تصادف اولنمقدەدر . بوندن بشقه ارەصره حماء تيفوئيدى و فقرالدم ايله حيات اندفاعيەدن قزاموق و قيزيل خستەلقلرىده كوريلور . فرنكى علتى ازدر ؛ بونلرده تزهرات ابتدائيەدن عبارت اولوب نكس و يارثاً انتقال ايتمش قسمدندر .

ولايتك احوال عموميەسنه دائر ويريلان معلومات صرەسنده نفوس و عرق نقطهٔ نظرندن سكنهٔ ولايتى اوج بيوك قسمه ايرمش و هر قسمده متوطن اولان خلقك برچوق نقاط نظره كوره برى برندن فرقلى اولدقلرينى سويلەمش

ایدك . تیره بولی ایله طربزون اره‌سنده‌كی خاق لازلره دها یقین اولدقلری كبی صامسون ایله جوار قضالرك اهالیسی ده اناطولی خلقنه دها زیاده یاقلاشیرلر . بو ادملرك ناصیهٔ حاللری ، تشكلات عضویه‌لری ، عادات و مشربلری ، شیوهٔ لسانلری حاصلی هر شیلری اونلرك بشقه بر عرقه منسوب بولندیغنی و لازستان ایله طربزوندن اوزاقلاشدقجه قره دكزك اوجسور و متهور و خرچین چوجقلرینك یرینه ساده فكرلی ، اغیر باشلی ، ساكن طبیعتلی ادملرك قائم اولدیغنی كوستریر .

صامسون خلقنك بیوك بر قسمی طربزون ، قیصری ، سیواس ، انقره اهالیسندن اولوب ایچلرنده بر چوقده چركس و كورجی واردر .

قصبه اهالیسی زراعت و تجارتله و بالقجیلق ، قایقجیلق ، صرافلق ، قومیسیونجیلق ، توتونجیلك ، حماللق ، دمیرجیلك ، طاشجیلق ، دولكرلك ، باقرجیلق ، صاغنوزلق ، قیوجیلق و باغچوانلق كبی صنایعله تأمین معیشت ایدرلر . بو یقین زمانلرده روسیه‌ده توتون زراعتی تعمم و انتشار ایلدیكندن مركز لوایه مربوط كویلر اهالیسندن بر چوق كیمسه‌لر او طرفلره كیدرك توتون زراعتیله اشتغال ایدرلر . ایچلرنده رومانیایه ، بلغارستانه و سائر ممالك شاهانه‌یه كیدنلر پك ازدر .

قصبه‌نك مؤسسات دینیه‌سی نام نامئ حضرت خلافتپناهی‌یه منسوب بر جامع شریف ایله دیكر طقوز جامع و اوچ مسجد و درت تكیه‌دن و ملل غیر مسلمه‌یه مخصوص درت كلیسادن عبارتدر .

مؤسسات عامه‌دن ۳ مدرسه ایله رشدی مكتبی اولمق اوزره حمیت مندان اهالینك اعانه‌لریله یاپیلوب مؤخراً معارف طرفندن اشغال ایدلمش و فقط مملكتك احتیاجاتیله غیر متناسب بولنمش اولان بر اعدادی مكتبی و اركان مأمورین لوا و متحیزان اهالیدن متشكل معارف قومیسیونی طرفندن تدارك اولنان پارشوالقله مجدداً وجوده كتیریلان اوچ مكتب ابتدائی و حافظ یتشدرمك ایچون اطفال ذكور واناثه مخصوص بر وینه اناثه مخصوص بر مكتب رشدی ایله برابر

152 - 153

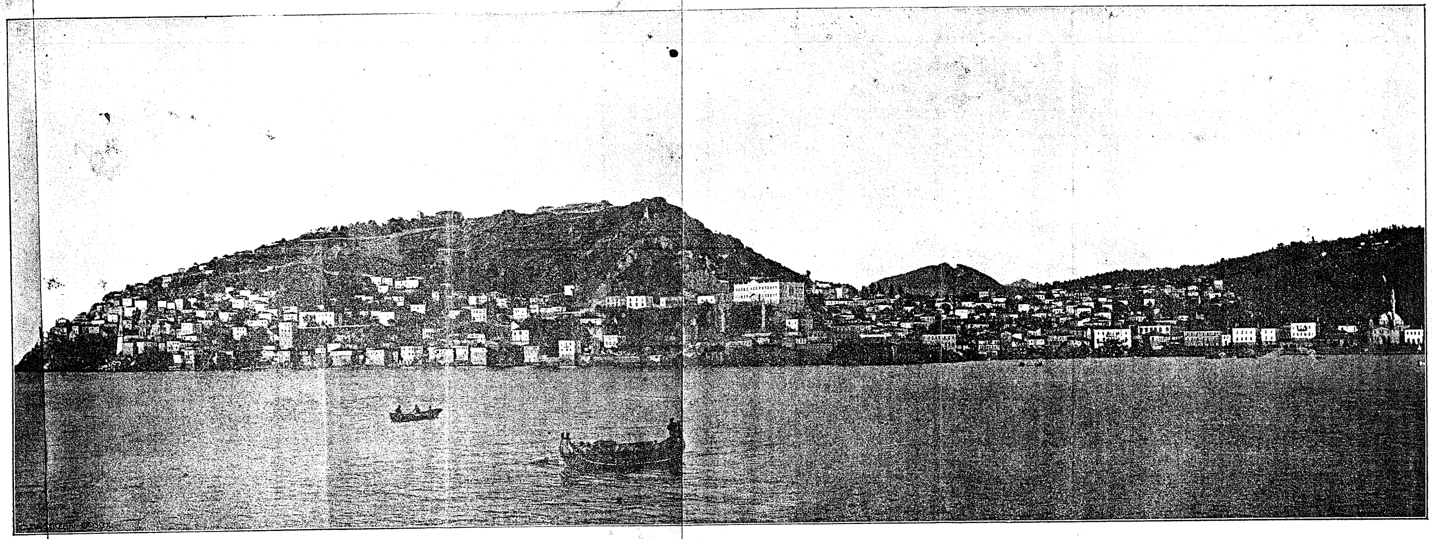

کیره‌سون قصبه‌سی

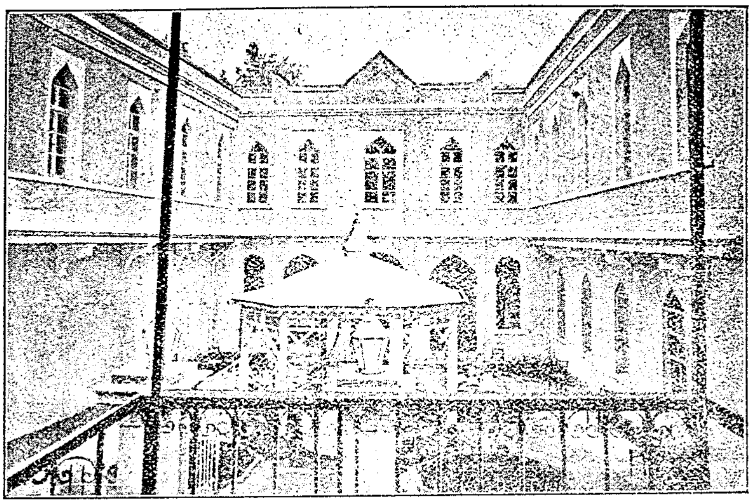

صامسون : سلیمان پاشا مدرسه‌سی

التی مکاتب مسلمه و روم اطفال ذکور و اناثی ایچون اوچ دائره‌یی مشتمل بر و ارمنی ملتی اطفال ذکور و اناثی ایله ارمنی قاتولیك ملتنك ذکور و اناث اطفاله مخصوص بر مکتب موجوددر .

صامسون حریق کبیرنده محترق اولوب اووقتدنبری خراب بولندیغی حالده مجدداً انشاسنه ارادۀ سنیۀ حضرت پادشاهی شرفتعلق ایتمش اولان سلیمان پاشا مدرسه‌سی کچن بیك اوچیوز یکرمی سنۀ هجریه‌سنده بتمه‌الکریم شادروان و صو یوللریله برابر صورت مکمله‌ده بالانشا رسم کشادی اجرا ایدلمشدر که رسمی اشبو مقاله‌ده موضوع و مندرجدر .

مبانئ امیریه و مؤسسات سائره‌یه گلنجه : آریجه حبسخانه ایله ضابطه دائره‌سنی و ضبطیه سواریلری ایچون حیوانات اخورینی مشتمل جسیم و منتظم حکومت دائره‌سی و بونك جوارنده ضابطان وافراد عساکر شاهانه‌یه مخصوص آیری آیری دائره‌لرله خسته‌خانه‌یی محتوی قلعۀ خاقانی و قصبه‌نك مرتفع بر نقطه‌سنده عسکری قشله‌سیله بری افراد احتیاطیه‌نك اقامتنه مخصوص اولمق اوزره ایکی دائره‌یی شامل کارکیر ردیف دبویی ووالده سلطان وقفندن اجاره‌لی

جسیم بر انبار ایله متعدد صوندیرمه‌لری حاوی بر کمرك دائره‌سی وتلغراف و پوسته، و دیون عمومیه، لیمان، قرانتنه، فنار و بلدی دائره‌لری و ولی نعمت بی منتهز خلیفهٔ قدسی سیرت افندمز حضرتلرینك یکرمی بشنجی سنهٔ دوریهٔ ملوکانه‌لری خاطرهٔ فاخره‌سی اولمق اوزره انشا ایدیلان جسیم بر بلدی خسته‌خانه‌سی، آلتی اجزاخانه، ایکی اون فابریقه‌سی و بر بخستان و بر موقتخانه و تزیینات بلده‌دن بیوك چالار ساعتلی بر قله و بری اشیای تجاریه و دیکری رژینك توتون اخراجاتنه مخصوص اولوب اوزرلرنده ال واغونلری ایشلتمك ایچون‌ده قوویل اصولنده خطوط حدیدیه مفروش ایکی دمیر اسکله و نظارت مرکزی اولمق حسبیله بخارله متحرك ماکنه‌لری حاوی رژی توتون وسیغاره اعمالاتخانهٔ کبیری و جسیم انبار و دپولر و کرمید و طوغله اعمالاتخانه‌لری و ترکجه و فرانسزجه و ارمنیجه حروفاتله کتاب طبع ایدر تیپوغرافیا ولیطوغرافیا ماکنه‌لرینی شامل بر مطبعه موجوددر.

بالاده ذکر ایدیلان ونام قدسیت اتسام حضرت پادشاهی‌یه شرف اضافه‌سی مقرون مساعدهٔ سنیهٔ حضرت تاجدار اعظمی بیوریلان بلدی خسته‌خانه‌سی قصبه‌نك جهت غربیه‌سنده و بش التی دقیقه‌لق مسافه‌ده مملکته بر شوسه ایله مرتبط مرتفع و شرفلی بر محلده اون بشبیك مترو مربع وسعتنده بر عرصه اوزرینه انشا اولنمش ویالکز ابنیه سکزیوز اللمش مترومربع محل استیعاب ایتمشدر.

بنانك زمین قاتی خدانکرده امراض ساریه مصابینه مخصوص اولوب عندالایجاب دیکر محللرله اختلاط ایتمامك اوزره آیری آیری قپولری، اون دردر یتاقلی ایکی صالون واون اوچ اوطه ایله ایکی حمامی مشتملدر. امراض عمومیه خسته‌کانه مخصوص اولان ایکنجی قات اون دردر یتاقلی ایکی صالون ایله اوچ حمامی، بر قبول صالونی وسائر خصوصات متنوعه‌ده قوللانلمق ایچون اون درت اوطه‌یی محتویدر. بنانك جبهه‌سنده بولنان اوچنجی قات ایسه اجرتلی برنجی صنف مرضایه مخصوص اولمق اوزره بر بر یتاقلی التی اوطه‌یی و ایکنجی صنف خسته‌لره مخصوص اوله‌رق بری التی، دیکری درت یتاقلی ایکی صالونی،

بر حمامی ، هیئت اداره یه مخصوص بر صالونی شاملدرکه خسته‌خانه‌نك مجموعی یتمش التی یتاغی حاویدر . کرك قاریوله‌لری کرك لوازم سائره‌سی صورت مخصوصه‌ده اوروپادن جلب ایدلمشدر . خسته‌خانه‌نك مطبخی صورت مکمله‌ده اوله‌رق اصل ابنیه خارجنده انشا ایدلمشدر .

ابنیه‌نك اطرافنده قلان اراضینك بقیهٔ جسیمه‌سی باغچه اوله‌رق براقلمشدر . خسته‌خانه‌نك رسم و پلانی معمار شهیر موسیو والوری طرفندن تنظیم اولنمش ومصارف انشائیه‌سی بشیوز التمش بیك ایکیوز التمش درت غروشه بالغ اولمشدر . مصارف مذکوره حمیتمندان اهالینك اعانات فتوتکارانه‌لریله تسویه اولندیغی کبی مصارف دائمه‌سیچون ده ینه ارباب فتوت طرفندن خسته‌خانه‌یه املاك و عقار وقف ایدلمش وواردات بلدیه‌دن دخی سنوی برایراد تخصیص وادارهٔ دائمه‌سی‌ده متحیزان مملکتدن تشکیل ایدیلان بر قومیسیونه تودیع ایدلمشدر . خسته‌خانه موقعنك ارقه جهتنده بولنان بر منبعك صویی تیمور بوریلرله خسته‌خانه‌یه جلب ایله ابنیه‌نك جانبنده انشا ایدیلان خزینه واسطه‌سیله هر طرفنه توزیع وتقسیم اولنمشدر .

الحاصل ازهر جهت مکملیتیله بدایع عصر معموریت‌حصر حضرت خلافتپناهی جمله‌سندن اولان وصامسونك مستعد اولدیغی ترقیات ایله متناسب بولنان مذکور خسته‌خانه‌نك سایهٔ عمرانوایهٔ جناب ملکداریده حسن تأسیسنه موفقیتلرندن طولایی متصرف لوا بك افندی حضرتلری ایله حمیتمندان مملکتك فوق العاده شایان تبریك و تشکر بولندقلرینی بیاندن صکره مرکز ولایتك دخی بویله بر خسته‌خانه‌یه مالکیتنی تمنیدن کندمزی آله‌میز .

بوندن اوتوز بش سنه اول یعنی ۱۲۸۶ تاریخنده ظهور ایتدیکی بالاده مسطور حریق هائل صامسون قصبه‌سنی عادتا بر ترلا حالنه کتیرمش ایدی . او وقت صورت مخصوصه‌ده جلب اولنان مهندس معرفتیله مملکتك احوال طپوغرافیه‌سنه کوره منتظم تقسیماتی حاوی برخریطه یاپدیرلمش و ابنیه انشاآتنده بو خریطه اساس طوتلمش اولدیغندن بوکون بری بریله تقاطع ایدن دوز ومنتظم جاده‌لر

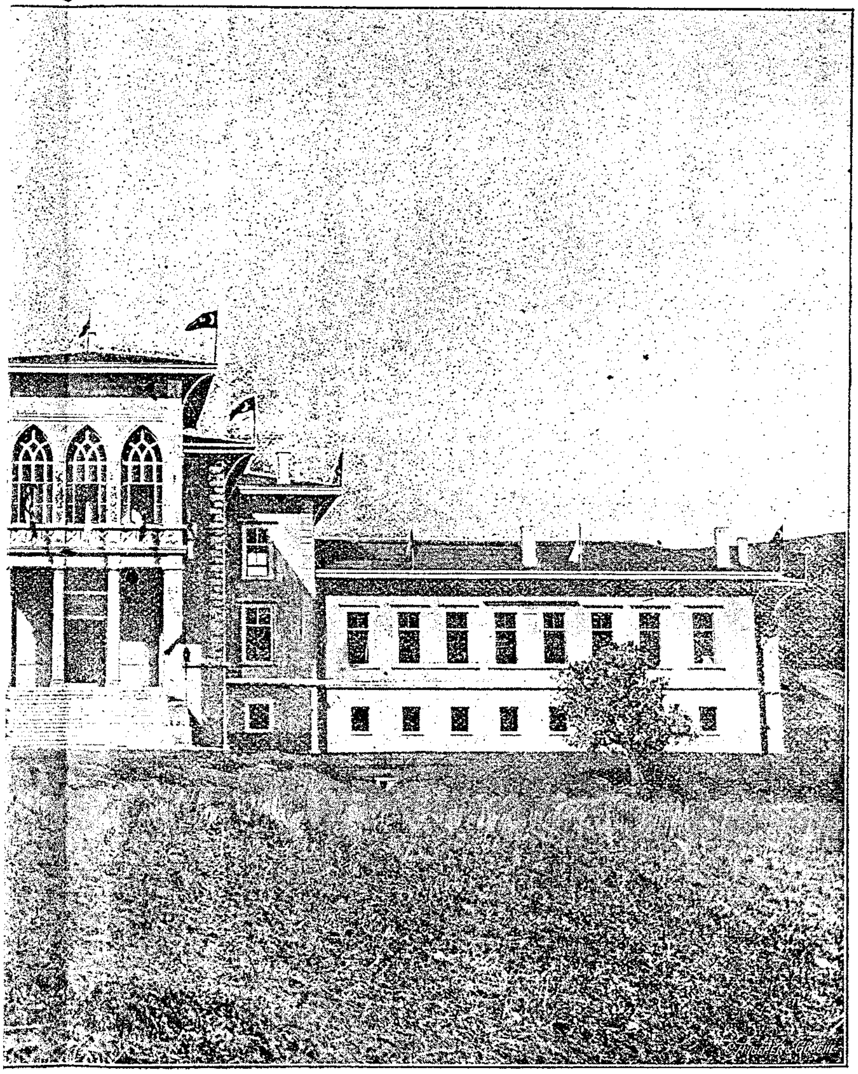

صامسون : بلدی خـ

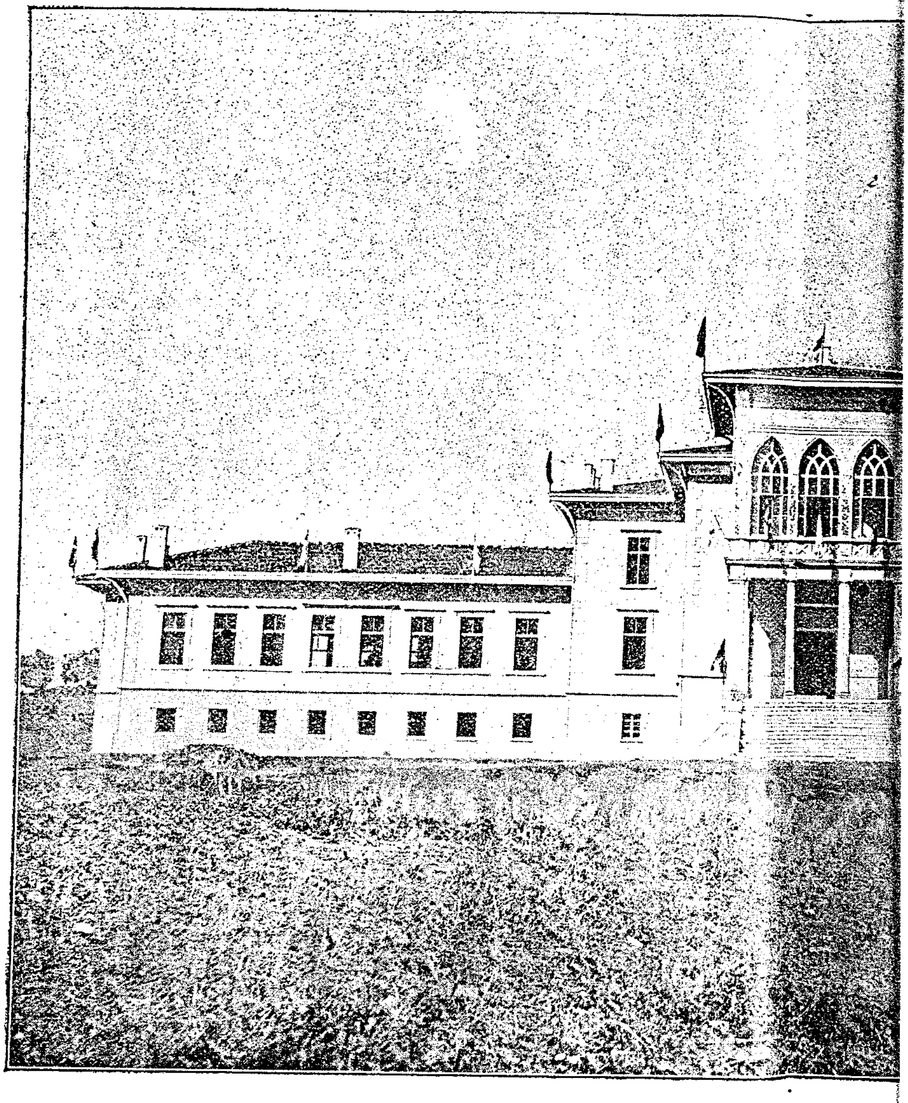

سون : بلدیه خسته‌خانه‌سی

التیدن اون متروبه قدر بر وسعتی حائز بولنمشدر . جهت شرقیه‌یه طوغری بر طرفدن اوزایوب کیدن یکی محله‌لر اره‌سنده دخی منتظم جاده‌لر کشاد اولنوب هر طرف قالدیرملرله دوشنمشدر .

اسکی روم تاریخلرینك ویردیکی معلوماته نظراً صامسون قصبه‌سی اولری ساحلدن ومستوی بر زمیندن باشلایوب جهت غربیه‌ده‌کی سطح مائله طوغری بنا وتأسیس ایدلمش ایمش ؛ بوکون کوریلان اثاردخی بوروایتی تأیید ایتمکده‌در . مملکتده دره تپه کبی عارضه‌لر اولمایوب قصبه شو صوك زمانلرده کسب وسعت ایتدکجه، اوچ یرده اخشاب کوپریلر یاپدیرلمش و بونلردن بشقه شهرك منتهاسنده و جهت شرقیه‌یه طوغری همان ساحل بوینجه ممتد اولان چارشنبه شوسه‌سی مبدأنده واقع مرد ایرماغی اوزرنده اسکیدن قالمه ایکی کوزلی کارکیر بر کوپری موجود ایکن کچن سنه سیللردن منهدم اوله‌رق مرور و عبور منقطع اولمش ایسه‌ده مؤخراً تعمیراتنه اشدار اولنمشدر .

صامسونده عمومی باغچه‌لر یوقدر . مسیره‌لرینه‌کلنجه : وقتیله مرد ایرماغی طرفلری انواع اشجار ایله اراسته اولوب اهالی بوراده سیر و تفرج ایدرلر ایکن صوکره‌لری او جوارلره قریم مهاجرلری اسکان ایدیله‌رك الیوم قلنج دده نامی ویریلان تاتار محله‌سی تشکل ایتمش و اوراسی‌ده قصبه‌نك بر قسمی حالنی المشدر .

شمدیکی حالده یالکز روز خضرده هر سنه قصبه وقری اهالیسی اوراده طوپلانه‌رق تنزه ایدرلر . شو صوك سنه‌لرده قصبه‌نك قابلیت اتساعیه‌سنی کورن اهالی «حمدی بك» جاده‌سی نامنی الان وبالخاصه متصرف لوا عطوفتلو حمدی بك افندی حضرتلرینك مآثر مبتجهٔ عمران پروریلرندن بولنان چقوریلر اراضیسی داخلنده‌کی وادیلره میل و رغبت کوسترمکده‌درلر . ذاتاً پك کوزل برمنظره عرض ایدن بو یرلرك اطرافی اغاجلرله تزیین ایدلدیکندن و قصبه‌نك بوندن بشقه سیر وتنزهه الویریشلی موقعی‌ده بولنمادیغندن یرلی و اجنبی بتون خلق کزمك ایچون بو طرفلره دوکولدکلری کبی مملکتك جهت شمالیه‌سنده

اولوب سایهٔ عمران‌وایهٔ حضرت پادشاهیده عملیات املائیه سنه دوام ایدلمکده بولنان بطاقلق جوارنده و اهالینك عهدهٔ تصرفنده بولنان باغچه‌لرله فنار برونی طرفلری و اهمیت فوق‌العادهٔ تاریخیه‌سی معلوم اولان قره صامسون «اسکی صامسون» تپه‌سنك اتکلرنده‌کی دوزلکلر دخی مملکتك مسیره‌لرندن معدود اولدیغندن اره صره بو طرفلرده رغبت کوسترلمکده‌در . اوچ یوز اون التی سنه‌سندن اعتباراً هر سنه مایسنك اواسطنده ات یاریشی اجرا ایدلمك اوزره جهت شرقیه‌ده‌کی دربند ایله مرد ایرماغی اره‌سنده بولنان دوزلکده دخی برمحل سیر و تنزه تأسیس اولنمشدر .

صامسونك پازار و چارشولری قصبه‌نك همان شان وسعتنه معادل اولوب طوغریدن طوغری‌یه اوروپا ایله معاملات و ارتباطی اولان بیوك تجارتخانه‌لری واردر .

قوهٔ انباتیه و قابلیت عمرانیه‌یی حائز اولان اناطولی قطعهٔ وسیعه‌سنده‌کی ولایات شاهانه‌دن بر چوقلرینك بندر مورداتی و بالخاصه بغداد پوسته‌سنك واسطهٔ مراسلاتی بولنان صامسون قصبه‌سنك بغدای، میوه و کراسته پازارلری نامیله اوچ بیوك میدانی واردرکه بورالری مملکتك الك مهم پازار دادوستادی اولوب هرکون اطرافدن ارابه و دوه وسائر حیواناتله پك چوق اشیا و ارزاق کتیرلدیکندن صامسونك حیات تجاریه‌سی بورالرده تجلی ایتمکده‌در .

صامسون قصبه‌سنده ۲۶۲۴ او، ۱۴ خان، ۱۱ حمام، ۸۸۵ مغازه، ۵۸۴ دکان، ۱۰ دکرمن، ۷۰ فرون، ۷ غازینو، ۱ لوقانطه، ۲ هوتل و مسافرخانه، ۱۸ میخانه، ۵ شادروان وعمومه مخصوص ۳۰ چشمه اولوب کویلرنده دخی ۴۱ جامع، ۱۵۷ اسلام و ۶۰ خرستیان مکتبلری، ۱۵۴ کلیسا، ۶۷۱۵ خانه، ۱۳ خان، ۴۷ مغازه، ۱۳ دکان، ۱۶ قهوه‌خانه، ۱۷۳۱ فرون، ۱ دقیق فابریقه‌سی، ۱۸۸ صودکرمنی، ۸ طوغله اعمالات خانه‌سی واردر . جانیك قضاسنده‌کی اورمانلر اوتوز بش بیك هکتار وسعتنده‌در . قضاء مذکورده اهالی‌نك مکلفیت نظامیه‌لری خارجنده اولمق اوزره یاپیلمش خصوصی یول یوقدر . اهالی ولایتك

دیکر ماحقاتنده اولدیغی کبی یایلالره کیتمک اعتیادنده دکلردر؛ یاز و قیش هر کس مسکن ومأواسنده اوطورر . تبدیل هوایه محتاج اولانلر ایسه قصبه‌نك جوارنده و صو و هواسی ایی اولان بعض کویلره بغداد شوسه‌سی اوزرنده بولنان قواق ناحیه‌سی مرکزینه کیدرلر . قصبه اهالیسی اکثریتله سترہ وپانطالون کیرلر ؛ اهالی‌نك بر قسمی‌ده اهل قری کبی وجودك انجق قسم علیاسنی ستر ایده‌جك قدر قیصه اولان ومنتان تعبیر ایدیلان ساده برلباسی اختیار ایتمکده و بعضلری‌ده اوروپا قاشلرندن و روم‌ایلی عبا وشیاقلرندن وکویلولرده قیل ویا کتندن یاپدقلری منسوجاتدن معمول البسه کیمکده‌درلر . صامسونایلرك اخلاق وعاداتی ارهسنده شایان تنقید بر شی یوقدر جانیك سنجاغی داخلنده همان هیچ بر معدن کشف اولنمامشدر . قضالرنده وقواق ناحیه‌سیله مرد ایرماغی ساحلنده متعدد طاش اوجاقلری واردر .

باشلیجه محصولات ارضیه‌سی بغدای ، مصر ، ارپه ، یولاف ، چاودار ایله توتوندر . بونلردن بشقه نخود ، مرجك کبی حبوبات ایله سبزه و میوه‌نك‌ده هر نوعی یتشدیرلمکده‌در .

چارشنبه ایله صامسون و اونیه‌ده کندیر بزی اعمال اولنوب داخلده صرف ایدلمکده‌در . اونیه‌ده شو صوك سنه‌لرده کلیم نسج و اعماله باشلانمشدر . محصولات حیوانیه یاغ وپینر ایله دری‌یه منحصردر برازده بال حصوله کلمکده‌در .

***

بافره قضاسی

بافره قصبه‌سی قدیماً «هالیس» نامیله مشهور اولان «قزیل ایرمق» نهرینك شرقنده و دوز بر یرده مبنی‌در . قضانك طولی اون یدی وعرضی اون ایکی ساعت امتدادنده‌در . ساحل بحره موازی اولان یرلری دوز وبسیط اراضی‌دن عبارت اولوب دکیزدن اوتوز قرق متره بر ارتفاع بوله بیلمك ایچون ایچری‌یه طوغری الکاز اوچ درت ساعت کیتمك لازمدر . مرکز قضادن جنوب وغرب

طرفلرینه طوغری اراضی تدریجاً کسب ارتفاع ایدر و اورمانلرله قاپلانمش بر طاقم تپه وطاغلر کورینورکه بونلرك اك یوکسکی ۱۲۰۰ مترو ارتفاعنده‌کی «بذیات» تپه‌سیله ۱۶۰۰ مترو ارتفاعنه قدر واصل اولان «دورمش» یایلاسیدر.

ساحل بوینجه و بالخاصه شرق وشمال غربی طرفلرنجه امتداد ایدن بیوجه بطاقلقلر، سازلقلر واردرکه بافره قصبه‌سی بو بطاقلقلردن شرق شمالی و غرب شمالی سمتلرندن بر طاقم کوچوك و بیوك تپه وطاغلر و اورمانلرله محفوظ بر حالده بولنور. فقط اره صره هبوب ایدن شرق روزکارلری بو سمته تصادف ایلیان بطاقلقلرك فنا هواسنی قصبه‌یه قدر کتیرمکده‌در. ایلك و صوك بهارده اسن کون طوغیشی روزکارلرینك ایسه تصفیهٔ هوایه پك بیوك خدمتی کورلمکده‌در. شمال روزکارلری دائما یوکسکدن اسدیکندن شمال طرفنده‌کی بطاقلقلرك اودرجه‌ده تأثیری اوله‌مامقده‌در.

بافره قضاسی همان عمومیتله کیللی توپراقلردن تشکل ایتمشدر. بافره قصبه‌سنك اطرافی بر چوق میوه باغچه‌لریله محاط اولوب طاش و یا اغاچدن یاپیلمش اولان اونرك اغاچلر ارەسندن کورونشی و قزل ایرماق نهرینك عظمت و مهابتله اقمسی بو منظره‌یه دها باشقه بر لطافت ویرمکده‌در.

بافره‌نك اقلیمی ولایتك بتون ملحقاتی کبی پك اطرادسزدر. مرکز قضا ایله بسیط اولان یرلرده حرارت یاز موسمنده اوتوز درجه‌یی کچمدیکی کبی قیشین‌ده صفردن اشاغی درت درجه‌دن زیادن دوشمز. بوکبی یرلرده قیش انجق کانون ثانیده حکمنی اجرایه باشلار وغیرمطرد فاصله‌لرله نیسانه قدر سورر، بو مدت ارەسنده یاز موسمنك ایی کونلرینی اکدیرر هوالرده اولور. ایلك بهار هریرده اولدیغی کبی بو طرفلرده‌ده دومانلی و چیسه‌لی بر حالده کچر، چوق وقت کانون ثانی‌یه قدر امتداد ایدن صوك بهار بو یرلرك ایلك بهاری حکمنده‌در. قضانك غرب و جنوب سمتلرنده و بالخاصه یوکسك نقطه‌لرنده یازین هوا پك لطیف ومعتدلدر، قیش موسمنك بورالرده شدتلی اولدیغنی سویله‌مکه لزوم یوقدر. هله بذیات و دورمش کبی یایلالرده چوق دفعه اغستوس صوکارنده قار یاغدیغی واردر.

ولايتك احوال صحيه‌سنه دائر ويرديكمز معلومات عموميه صيره‌سنده قيزيل ايرمق نهرينك شوراده بوراده حصوله كتيرديكي بطاقلقلردن ، مياه راكده‌دن دولايي بافره وجوارنده متوطن اولان خلقك نه‌قدر ضرر كورد كلرى يازلمشدر . قضانك بسيط اولان موقعلرنده و بالخاصه ساحل طرفلرنده ايصيتمه بر مرض بلدى حكمنده‌در .

بافره اهاليسى زراعت و صنايع عاديه ايله تأمين معيشت ايدرلر ؛ ايچلرنده تجارت ايچون روسيه و سائر يرلره كيدن بوقدر توتون اخذ و اعطاسيله مشغول خيلى سرمايه‌دار تجارى اولوب بو معامله‌نك كلى سببيله بر چوق كيمسه‌لر دخى اوندن مستفيد اولقده‌در . قصبه اهاليسندن خدمت حكومتده بولنانلر ايله بعض خواص سترة و پانطالون كيرلر ؛ بر صنف خلق ده باشلرينه صاريق صاروب بوكا ياقيشه‌جق البسه اكتسار ايدرلر . كويلولر يرلى منسوجاتندن اولان عبا و زبيقه كيوب عموميتله صاريق قوللانيرلر .

قصبه‌نك مؤسسات دينيه و مدنيه‌سى ٣ مكتب ابتدائى ايله ذكور و اناثه مخصوص ٢ مكتب رشدى ، ٤ مدرسه ، ٨ جامع ، ٦ مسجد ، ١ تكيه ، ١ منتظم حكومت دائره‌سى ، ١ دائرهٔ عسكريه ، ١ رديف ديپوى ، ١ جبخانه ، ٢ اجزاخانه ، ١ بدستان ، ٣ كليسا ، ٣ خرستيان چوجقلرينه مخصوص مكتبدن عبارت اولوب كويلرده دخى ١٢٢ جامع ، ٣ مسجد ، ٩٧ اسلام و ٤٩ خرستيان ابتدائى مكتبلرى ، ٢ مدرسه ، ٩ تكيه ، ٤٥ كليسا واردر .

بو صوڭ سنه‌لرده بافره قصبه‌سنده دخى بر طاقم مؤسسات نافعه وجوده كتيرلمشدر . قصبه‌نك چارشوسى الاچام و وزير كوپريسنه كيدن يوللرك مبدئنده‌در ؛ بورانك يوللرى ممكن مرتبه تنظيم ايدلمش و هر ايكى طرفنه قواق و چنار اغاجلرى ديكيلديكى كبى اون بيك مترو قدر قالدريم ياپديرلمشدر . بوندن بشقه قصبه داخلنده اچيق و بوزوق مجرالرك اوزرلرى قپاتديرلمش و بعض يرلرينه كوپريلر ياپديرلديغى كبى شوراده بوراده تراكد ايدوب قالمش اولان صولرده اقيديرلمشدر . قصبه‌نك ايچريسندن و چارشو باشلرندن الاچام و وزير

کوپریسنه دوغری کیدن یوللرك الاچام جهتندن قیزیل ایرمق کوپریسی باشنه و وزیر کوپریسی جهتندن کوش صوینی موقعنه قدر اون بیك مترودن زیاده یرلری شوسه حالنه کتیرلدکدن بشقه ایکی طرفلرینه‌ده اغاجلر دیکیلمشدر . قصبه‌نك داخل و خارجنده‌ده اوفق بیوك کارکیر کمر و کوپریلر و منفذلر وجوده کتیرلمشدر . صامسون ــ بافره شوسه‌سنك دائرهٔ عسکریه‌دن قصبه‌نك ایچریسنه دوغری کلان قسمی اوته‌دن بری بوزوق بر حالده ایکن مکملاً تعمیر ایدلمش و اوچ بیك بش یوزمترو امتدادنده‌کی یرینه‌ده طاش فرش اولنمشدر . ولایتك یوللرینه دائر ویردیکمز معلومات عمومیه صیره‌سنده الاچام ــ بافره خصوصی یولندن‌ده بحث ایدلمشدر .

قصبه‌نك مبانیٔ عمومیه‌وخصوصیه‌سی ۱۶۰۰ او ، ۶ خان ، ٤ حمام ، ۳۰۰ دکان ، ۲۰۰ بیوك و کوچوك مغازه ، ۱۵ فرون ، ٤ اوقنطه ، ۳ قرائتخانه ، ۱۰ غازینو ، ۲۳ قهوه خانه ، ۱ تیاترودن عبارت اولوب کویلرده ۲۰۰ صو دکرمنی ، ۲۰۸۵ فرون ، ۶۷۵۰ اخور ، ۵۹۰۰ انبار ، ۵۷۵۰ صمان خانه‌واردر .

محصولات صناعیه ارەسنده ذکره شایان اولانلری بعض منسوجاتدن عبارتدر . حاصلات ارضیه‌دن الڭ مهمی توتون اولوب بغدای ، مصر داریسی ، ارپه ، یولاف ، سیاز (قاپلیجه) ده زرع اولنور . اخراجات امتعه‌سنك باشلیجه‌لری سیاه خاویار ، طاووق ، یومورطه ، دری ، اغاج اوری ، کراسته کبی شیلردر . میوه‌نك انواعی واردر ، تره یاغی ، پینر ، بال و بال مومی قضانك هر طرفنده استحصال اولنمقده‌در . قضا داخلنده یوز الی بیك هکتارو سعتنده اشجار متنوعه‌یی حاوی اورمانلر واردر .

∴

آلاچام ناحیه‌سی

الاچام بافره قضاسنه تابع بر ناحیه مرکزی اولوب قصبه ساحلدن یاریم ساعت ایچریده مبنی‌در . اراضیسی ساحلدن اعتباراً ایچریلره طوغری تدریجاً کسب

ارتفاع ایدر، برچوق یرلرنده کوزل وادیلر، لطیف اورمانلره تصادف ایدیلیر . اقلیمی ولایتك دیکر ملحقاتنه بکزر : قیش موسمی تشرین ثانیدن باشلایوب مارته قدر دوام ایدر ، ایلك بهار همان دائما یاغمورلی و دومانلی بر حالده کچر : اك لطیف موسم صوك بهاردر . یایلاجیلق عمومی بر حال اولمایوب بعض کویلرك کندیلرینه مخصوص یایلالری واردر .

الاچام ناحیه‌سی قسطمونی ولایتنه مربوط سینوب سنجاغی ایله هم حدود اولدیغندن بوراده پك چوقدن بری درام ایدن فرنکی علت مدهشه‌سی بر قاچ سنه‌دن بری حدود اوزرنده بولنان کویلرده دخی باش کوسترمشدر . بوناحیه اهالیسندن فرنکی‌یه مصاب اولانلر سینوبه کوندریلوب اوراده‌کی خسته خانه‌ده تداوی اولنمقده‌در . قصبه‌نك ساحل جهتی عمومیتله رطوبتلی در .

قصبه‌ده متوطن اولان اهالی زراعت عادیه و توتونجیلکله و بعض صنایعله تأمین معیشت ایدرلر . ایچلرنده روسیه و یا سائر طرفلره کیدن یوقدر . طرز تلبسلری بافره‌لیلردن فرقلی دکلدر .

قصبه‌نك مؤسسات دینیه و مدنیه‌سی ٨ مکتب، ١ مدرسه، ٢ جامع، ١ تکیه، ٣ کلیسا ایله بر حکومت دائره‌سی و ١ تلغرافخانه‌دن عبارتدر .

مرکز ناحیه‌نك مبانیٔ عمومیه و خصوصیه‌سی ٥١٢ خانه، ٢ خان، ١ حمام ١٢٥ دکان، ١٢ مغازه، ٤ دکرمن، ٢ فرون، ٢ قهوه‌خانه‌دن عبارت اولوب کویلرنده دخی ٥ جامع، ٢٥ مسجد، ٥ تکیه، ٣٢ ابتدائی مکتبی، ١١ کلیسا، ٢٠٧٢ خانه و ٣٥ دکرمن واردر .

آلاچام ایله بافره ارەسنده اهالی‌نك مکافیت نظامیه‌لری خارجنده اوله‌رق یاپیلان یول حقنده امور نافعه قسمنده معلومات ویرلمشدر .

باشلیجه حاصلات ارضیه‌سی توتون، بغدای و مصر داریسی اولوب ارپه، سباز (قاپلیجه)، چاودار، یولاف‌ده زرع اولنور . المـا، ارمود، انجیر و اوزوم کبی میوه‌لر هر طرفده یتیشیر . محصولات حیوانیه‌سی یاغ، پینر و دری‌یه منحصردر .

چارشنبه قضاسی

چارشنبه قصبه‌سی بنه بو اسمله یاد اولنان قضانك مركزی اولوب یشیل ایرمق نهرینك ایكی طرفنده و دوز و عارضه‌سز بر زمین اوزرنده مبنیدر . اطرافنده بر چوق كوللر و بطاقلقلر حاصل اولدیغندن هواسی یاز موسمنده كسب وخامت ایدر . دیگر موسملرده هر طرفده اولدیغی كبی بورادده غایت اطرادسز بر حالده كچمكده‌در .

طرز تلبسلری جوار قضالرك اهالیسنه بكزر . قصبه‌نك مؤسسات دینیه و مدنیه‌سی ٨ جامع ، ٨ مكتب ، ٥ مدرسه ، ١ تكیه ، ٢ كلیسا ، ١ حكومت دائره‌سی ١ اجزاخانه و ایكی خستانه‌دن و اماكن عمومیه و خصوصیه‌سی‌ده ١٣١٧ او ، ٣ حمام ، ٤٠٠ دكان ، ١٠٠ مغازه ، ١ دكرمن ، ٤٠ فرون ، ٣ قازینو ، ٥ اوقانطه ، ٤٧ قهوه‌خانه و ٥ خاندن عبارتدر . قرای ملحقه‌سنده دخی ٩٠ جامع ، ١٩٠ مكتب ، ٨ مدرسه ، ١٤ كلیسا ، ١٥٠٨٤ خانه ، ١٥٠ دكان ، ١٠٨ مغازه ، ٢٥٦ دكرمن ، ١٧٨٢ فرون واردر . بخارله متحرك اوج طاشلیده بر اون فابریقه‌سی یاپیلمشدر .

قصبه‌نك هر ایكی قسمی آره‌سنده مرور وعبوری تأمین ایچون ١٣١٦ سنه‌سنده طرف حكومتدن ٢٩٠ مترو طولنده بر اغاج كوپری یاپدیرلمشدر . چارشنبه ایله صامسون آره‌سنده و سكز ساعت امتدادنده اولان شوسه‌نك یالكز اوچ ساعتلك مسافه‌سنه قدر طاش دوكولمشدر . بوندن بشقه ترمه ایله مركز قضا آره‌سنده دیگر برشوسه یولی واردر .

یازموسمنده قصبه‌نك وخامت هواسی اهالیی برطاقم یایلالره كیتمكه مجبور ایتمكده‌در . اراضی اولدقجه منبت و محصولداردر ، اربه ، بغدای ، یولاف ، چاودار ، مصر داریسی وفاصولیه‌دن بشقه سبزه و میوه‌نك بر چوق نوعلری یتشدیرلمكده وحاصلات ارضیه‌دن الكزیاده مصرحصوله كلوب خیلی مقداری خارجه كوندرلمكده‌در . قصبه‌ده ایپك وپاموقدن بعض منسوجات یاپیلمقده‌در . مانده

وقره صيغير حيواناتى بو طرفلرده پك كثرتلى اولديغى كبى كوزل اتده يتيشير واينك ومانده وقويون سودندن برقاچ نوع پينير ياپيلير . چارشنبه‌نك اخراجاتى ارەسنده فاصوليه ، كتان تخمى ايله قيون وحيوانات درىلرى‌ده بحثه دكر .
قضا داخلنده التمش بيك هكتار مقدارى اورمانلر واردر .

*
* *

ترمه قضاسى

ترمه قصبه‌سى ساحلدن برساعت ايچريده مبنى اولوب قيش موسمنده ياغان ياغمورلردن ودره‌نك فيضانندن حاصل اولان صولر بتون اطرافنى استيلا ايتديكندن يازين هواسى پك زياده وخامت كسب ايله‌مكده‌در . ترمه‌نك پرنجى ايشته بوبطاقلقلرده يتشديريلير . قصبه‌نك اورته‌سندن كچن دره شهرى ايكى قسمه ايرمشدر . ترمه‌نك هواسى ياز موسمنده پك وخيم اولديغندن اهالئ قصبه‌دن بشقه پرنج زراعتيله مشغول اولان ترمه‌نك شرق و جنوب سمتلرى اهاليسى‌ده اوچ پيكار وقره‌جه‌لو كبى برقاچ ياىلايه كيتمكده وسنه‌نك فنا موسمنى بورالرده كچيرمكده‌در .

ترمه‌ليلر زراعت وصنايع عاديه ايله تأمين معيشت ايدرلر . قصبه اهاليسى اكثريتله پالطو وپانطالون و اهل قراده زبقه ومنتان كيمكده‌درلر .

قصبه‌نك مبانئ عموميه و خصوصيه‌سى خراب بر مدرسه ايله ١ مكتب رشدى، ٣ جامع شريف، ١ كليسا ايله ٢٠٠ خانه، ١ حمام، ٨٠ دكان، ٣٠ مغازه، ٦ فرون، ٢ قازينو، ٢٤ قهوه‌خانه، ٢ لوقنطه، ٢ مسافرخانه‌دن عبارتدر . قريه‌لرنده دخى ٤٢ جامع، ٢ مدرسه، ١٢٤ اسلام و ٦ خرستيان مكتبى، ٦ كليسا، ٣٥٧٧ خانه، ٢٩ دكان، ٣٦ مغازه، ١٩ فرون، ٨٦ دكرمن واردر . ترمه‌دن چارشنبه قصبه‌سنه قدر ٢٠ كيلو مترو طولنده بر شوسه يولى ياپيلمشدر.

باشليجه محصولات ارضيه‌سى مصر داريسى، بغداى، كندر، كتان، ارپه، فاصوليه كبى شيلره منحصر اولوب الك زياده پرنج يتشديرلمكده و قسم

کلیسی خارجه کوندرلمکده‌در . داخلده بعض منسوجات یاپیلمقده ایسه‌ده حائز اهمیت دکلدر . یاغ و پینر حاصلاتی‌ده نظر دقتی جلب ایده‌مز .

قضا داخلنده التمش بیك هکتار مقداری اورمانلر واردر .

*
* *

اونیه قضاسی

جانیك سنجاغنك اك مهم قضا مرکزلرندن بری‌ده اونیه قصبه‌سی‌در . قضانك حدودی شرقاً قره دکیز ، غرباً سیواس ولایتنه تابع نیکسار و اربعه قضالریله جنوباً جانیك سنجاغنك فاتسه وشمالاً ترمه قضالری اراضیسی ایله محاطدر . مرکز قضا اولان اونیه قصبه‌سی قره دکیز ساحلنده و میلی بر تپه اوزرنده مبنی‌در .

یاز موسمنده هر طرفده اولدیغی کبی بوراده‌ده مؤثر بر حرارت حکم سورر . اونیه‌نك قیشلری چوق دفعه معتدل اولور ؛ حتی بك چوق سنه‌لر ساحله بردفعه اولسون قار دوشمکسزین ایلك بهار حلول ایدر . یالکز دها ایچریلره و بالخاصه دها مرتفع اولان نقاطه طوغری شدائد اقلیمیه‌ده او نسبتده ارتار .

قصبه‌نك دکیزدن ارتفاعی پك از اولوب مبنی بولندیغی یرده صیرت اوزری اولدیغندن رطوبت اکسك دکلدر . اونیه‌ده اك زیاده تصادف ایدیلان خسته‌لقلر تیفو ، حما تیفوئیدی ، روماتیزما ایله سل الرئه یعنی ورمدر . یازك صیجاق زمانلرنده ایصیتمه کبی وخامت هوادن ایلری کلان خسته‌لقلر میدانه چیقار .

اونیه‌لیلر بر وقتلر یلکن کیلری انشاآتنه پك بیوك اهمیت ویرمشلر و هر سنه یکرمی یکرمی بش کمی وجوده کتیرمك سایه‌سنده ایکی یوزدن زیاده سفائنه مالك اولمشلر ایدی ؛ بو صوك سنه‌لرده وسائط نقلیه‌نك واپورلره انحصاری کمیجیلك صنعتنك باعث انقراضی اولدیغندن اونیه اهالیسی قوندره‌جیلق ، دمیرجیلك ، باقیرجیلق ، قلایجیلق ، طوغرامه‌جیلق ، قایقجیلق ، دولکرلك و امثالی

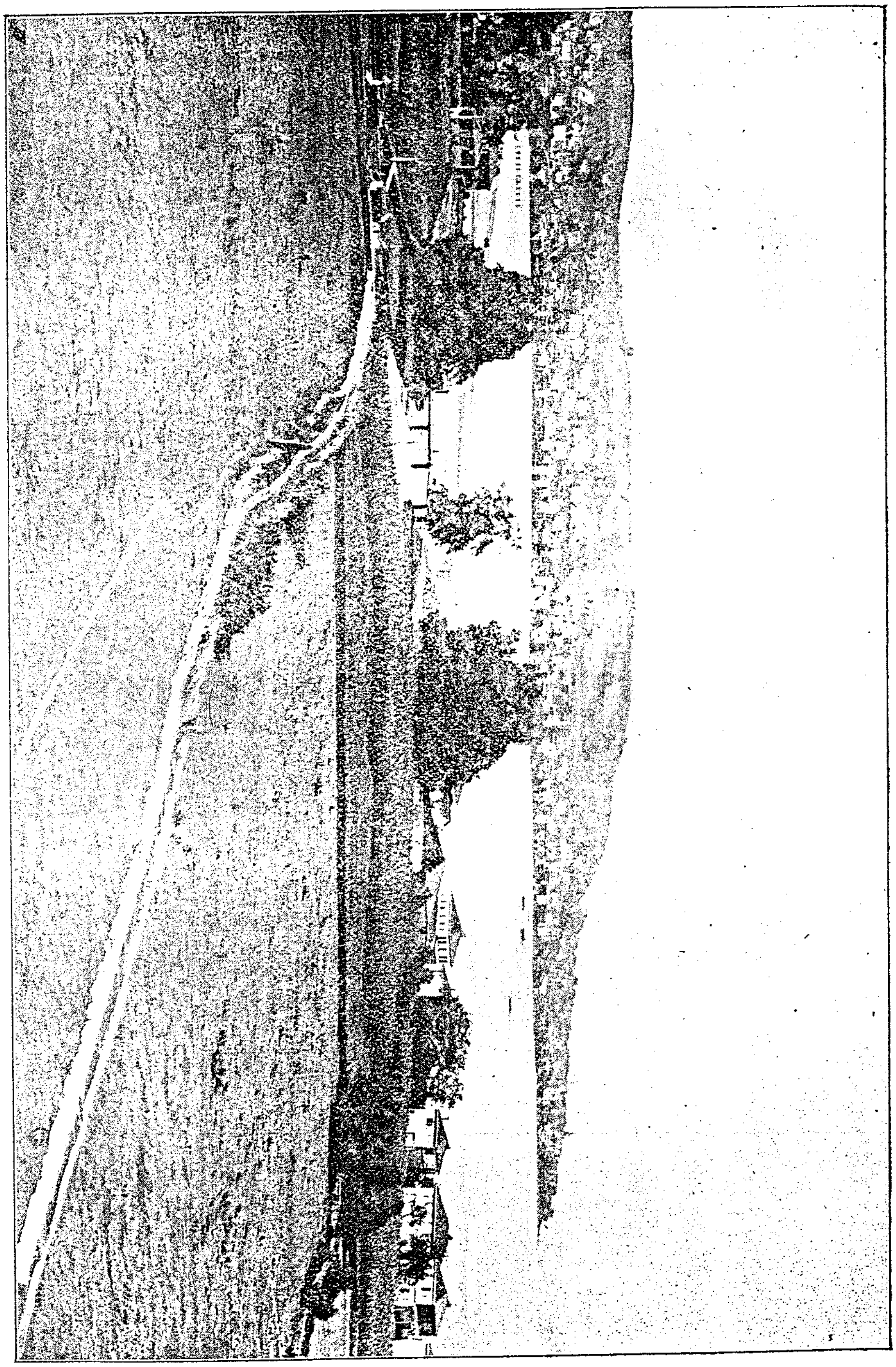

صنایع ایله تأمین معیشت ایتمکده و ایچلرندن بر چوق کیمسه‌لرده روسیه ایله رومانیا و بلغارستان طرفلرینه و سائر ممالك شاهانه‌یه کیتمکده‌در .

قصبه اهالیسندن مسلمانلر اکثریا چاقشیر و بعضاً بالطو و پانطالون کیمکده و روملر همان عمومیتله بو طرزده کیندکاری کبی چرکسلرله کورجیلرده قیافت ملیه‌لرینی حالا محافظه ایتمکده‌درلر .

قصبه‌نك مؤسسات مدنیه و دینیه‌سی اعانهٔ انشاسنه موفق اولنان اورته چارشو جامع شریفی ایله قدیماً موجود بر حکومت قوناغی ، عسکری دائره‌سی ، دیون ، تلغرافخانه ، بلدی و لیمان دائره‌سی کبی ابنیه‌لردر . بو صوك سنه‌لرده بلدیه‌یه عائد اولمق اوزره دمیردن براسکله وجوده کتیرلمش وطاش باشی موقعندن روم محله‌سنك دره اغزینه قدر ساحل بحری تعقیباً ایکی یوز اللی مترو طولنده برده رختیم یاپیلمشدر . مؤسسات نافعه ارەسنده ذکره شایان اولان اونیه قصبه‌سندن نیکساره ممتد اولمق اوزره اوله‌جه اچیلمش بولنان بر شوسه یولندن عبارتدر . بو قضاده اهالینك مکلفین نظامیه‌لری خارجنده اولمق اوزره خصوصی یوللر یاپیله‌مامش و چارشونك طار و غیرمنتظم اولان یوللری اصلاح ایدیله‌مامش ایسه‌ده حکومت دائره‌سنك یانندن نیکسار طریقنك مبدانه قدر یکی بر یول کشاد اولنمشدر . بوندن بشقه اونیه‌دن ترمه‌یه قدر کشادی مقرر بولنان شوسه‌نك‌ده دائرهٔ حکومتك یانندن رختیمی تعقیباً دربند موقعنه قدر اولان قسمنك تسویهٔ ترابیه‌سی و شوسه‌سی اکمال ایدلمشدر .

تکمیل قضا داخلنده ٦٧ جامع ، ١٥ مسجد ، ٩ مدرسه ، ١ تکیه ، ٥ کلیسا ، ١ مکتب رشدی ، و ابتدائی درجه‌سنده اوله‌رق ١٠٢ اسلام و ٥ روم و ١٥ ارمنی مکتبلری ، ١٠٦٥١ خانه ، ٢١ خان ، ١٥٨ مغازه ، ٤٧٢ دکان ، ٢٢٢٦ فرون ، ٤٨ قهوه خانه ، ٢ غازینو ، ٢١٦ دکرمن ، ٤ حمام ، ٢٥ صوخزاری ، ٧ کره‌مید خانه ، ١٧ طاش اوجاغی ، ٤ کیرج فرونی ، ١ کتبخانه ، ١ اجزاخانه ، ٣ دباغخانه ، ١ سلخخانه ، ٢ میخانه ، ٢ راقی فابریقه‌سی ، ١ حکومت دائره‌سی ١ دیون و بر لیمان و بلدی دائره‌لری واردر . بونلردن ٦ جامع ، ٥ مسجد ،

١ مدرسه ، ١ تكيه ، ٣ كليسا ، ١٧ مكتب ابتدائى ، ٢٠٠٧ خانه ، ٢ خان ، ١٥٧ مغازه ، ٣٧٠ دكان ، ٢١ فرون ، ٤٦ قهوه‌خانه ، ٢ غازينو ، ٣ دكرمن ، ٤ حمام ، ايله كتبخانه و اجزاخانه و سالخ‌خانه و كرميدخانه و دباغخانه و ميخانه‌لر و راقى فابريقه‌لرى و حكومت دائره‌سيله ديوى و ليمان و بلديه دائره‌لرى نفس قصبه‌ده اولوب قصورى قضايه ملحق قريه‌لر ايله قره قوش ناحيه‌سى داخلنده‌در .

قصبه‌يه اوزاق يقين يرلرده متعدد ياي‌لالر وار ايسه‌ده اونيه‌نك اك مشهور ياي‌لالرى قره قوش ناحيه‌سنده‌در .

اونيه قضاسى داخلنده هنوز بر معدن كشف اولنمامشدر . مالطه طاشنه بكزه‌ين و بورالرجه كيرج طاشى نامى ويريلان برى بياض و ديكرى صارى ايكى جنس طاش چيقاريليركه احتياجات محليه‌يه كفايت ايتدكدن بشقه فاتسه ، ترمه و صامسون و بعضاً ده استانبوله سوق اولنقده‌در . قضا داخلنده يتمش بيك هكتار مقدارى ده اورمان واردر . محصولات صناعيه‌سى صيرمه و ايپك ايشلمه‌لى ال حاوليلرى ايله منديل ، اوچقور ، خلاط ، كليم ، جويز صندوق و امثالى صانغوزلغه متعلق اشيادن و باقير و دمير معمولاتندن عبارتدر .

حاصلات ارضيه‌سنك اك مهملرى مصر ، فاصوليه ، بغداى ، چاودار ، يولاف ، پرنج ، كندير ، كتان ، اربه ايله بقله ، نخود و مرجمك كبى حبوباتدن عبارت اولوب هر نوع سبزه‌دن بشقه الما ، ارمود ، شفتالو ، اريك . طوت ، اوزوم ، ايوا ، كراز فندق ، ويشنه ، انجير ، جويز ، كستانه كبى ميوه‌لرده مبذولدر . محصولات حيوانيه‌سى تره ياغى ايله پينير و دريدركه بونلرك قسم اعظمى ده داخلده صرف و استهلاك اولنقده‌در .

*
* *

فاتسه قضاسى

فاتسه ، جانيك سنجاغنده ايكنجى درجه‌ده بر قضا مركزى اولوب قره دكيز ساحلنده و دوز بر يرده مبنيدر ، اوصاف اقليميه‌سى جوار قضالره بكزر . ياز

موسنده قصبه‌نك اطرافنده‌كی بطاقلقلر جادت هوايی اخلال ايتديكندن قصبه خلقی همان عموميتله يايلالره كيدوب سنه‌نك درت بش ايی يورالرده كچيررلر .

قاسه‌ليلر ديكر قضالرك اهاليسی كبی زراعت وصنايع عاديه ايله تأمين معيشت ايدرلر . طرز تلبسلرنده ايرنجه ذكره شايان برشی يوقدر .

قضانك سيواس ولايتی ايله هم حدود اولان يرلرنده يايلا خدمتنی كورن يوكسك طاغلر ، لطيف واديلر واردركه يازموسمنك صيجاق كونلرنده يورالره جان اتان اهالی ايلول نهايتلرينه قدر اختيار اقامت ايدرلر .

قصبه‌نك اماكن عموميه و خصوصيه‌سی ٤٠٠ أو ، ۱ حمام ، ۱٥۰ دكان ، ٥۰ مغازه ، ٥ خان ، ۱۲ فرون ، ۱ قازينو ، ۱ هوتل ، ۱ مدرسه ، ٦ مكتب ، ۳ جامع ، ۳ كليسا ، ۱ حكومت دائره‌سی ، ۱ تلغرافخانه ، ۱ اجزاخانه ، ۱۲ قهوه‌خانه ، ٦ چشمه ، ۱ شادروان ، ۲ اصمه دمير كوپری ، ۱ باغچه‌دن عبارت اولوب قرای ملحقه‌سنده دخی ۲۲۳۸ خانه ، ۱۰ دكان ، ٦۰ مغازه ، ۸۱ دكرمن ۹٥ جامع ، ٥ مسجد ، ٦ مدرسه ، ۹ كليسا ايله ۹٦ اسلام و ۱٦ خرستيان مكتبلری واردر .

قضانك باشليجه اخراجاتی ، مصرداريسی ، ارپه ، بغدای ، يولاف ، قاصرليه ، كندير وكندير تخمی ايله يوك ، يومورطه ، كچی دريسی وبال مومی كبی مواد ابتدائيه‌يه منحصر اولوب سنوی حاصل اولان يوز بيك اوقه نره ياغی ايله اون بش بيك اوقه پينرك قسم اعظمی داخلده صرف اولنور وبرمقداری‌ده خارجه كوندريلير .

داخل قضاده يكرمی بيك هكتار مقداری اورمانلر واردر .

ريزه قصبه‌سنه دائر معلومات عموميه

لازستان سنجاغنك مركزی اولان ريزه قصبه‌سی طربزوندن بحراً درت ساعت مسافه‌ده وساحلده مبنی اولوب پورتقال ، ليمون باغچه‌لريله وسنه‌نك بيوك

بر قسمنده دائما يشيل بر حالده قالان اغاچلريله بو طرفلرك اك كوزل يرلرندندر. قصبه دوزلك اولان ساحل بويندن بشقه يدی تپه اوزرنده بنا اولنمشدر ؛ محله‌لر اراضی‌نك طاراغندن وزمينك پك زياده عارضه‌لی اولمسندن طولايی پك اوزاقلره قدر امتداد ايدر .

ريزه‌نك ايلك بهاری ويازی ياغمورلی ورطوبتلی بر حالده كچر ؛ اك كوزل موسم اولان صوك بهار كانون اوله قدر امتداد ايدوب قيش ده كانون ثانيدن مارت نهايتلرينه قدر سورر . قصبه‌نك وضعيت موقعيه‌سندن طولايی قيش موسمی پك شديد اولماديغندن ليمون و پورتقال اغاجلری صوغوقدن مصون قاله‌بيلمكده‌در .

ياز و صوك بهار موسملرنده ظهور ايدن ايصتمه‌نك اسبابی ياغمورلرك كثرتله نزولنه و غير قابل نفوذ بعض مواقع منحطه‌ده صولرك تراكمنه عطف ايتمك لازم كلير . قيشين اك زياده ذات الجنب وذات الرئه ايله التهاب قصبات و انفلوئنزا كبی موسم خسته‌لقلری كوريلور . حمای تيفوئيدی دخی نادر دكلدر ؛ فقط بركت ويرسون منفرد بر حالده حكم سورمكده‌در . رطوبتك پك زياده اولماسندن طولايی رثيهٔ حاده وصفويه (روماتيزما) پك چوقدر . يازموسمنده‌ده اسهال و ديزانتری باش كوستر . امراض عموميه‌دن معده راحتسزلقلريله سرطان ، تدرن رئه ، وداء الافرنج وجهاز تنفسی‌نك آفات مزمنهٔ متخالفه‌سی ذكره شايان اولوب قلب ، قره جكر و بوبرك خسته‌لقلری بالنسبه دها ازدر . چوجقلرده اك زياده حمای تيفوئيدی ، حمای ثبه ، بوغمجه اوكسوروكی ، ديدان امعا ايله قيزيل وقيزامق كبی حميات اندفاعيه مشاهده اولنمقده‌در .

اراضی اهالی‌ٔ موجوده‌يی كچنديره‌جك كافی اولماديغندن و اكثر يرلر دخی طاغلق و طاشلقدن عبارت اولوب زراعته قابليتی بولنماديغندن خلقك همان اكثريسی روسيه و رومانيايه و ممالك شاهانه‌نك ديكر برچوق يرلرينه كيدوب رنجبرلك ، فرونجيلق ، بالقجيلق ، توتونجيلك ، بيچقيجيلق وطاشجيلق كبی صنايعله مشغول اولورلر .

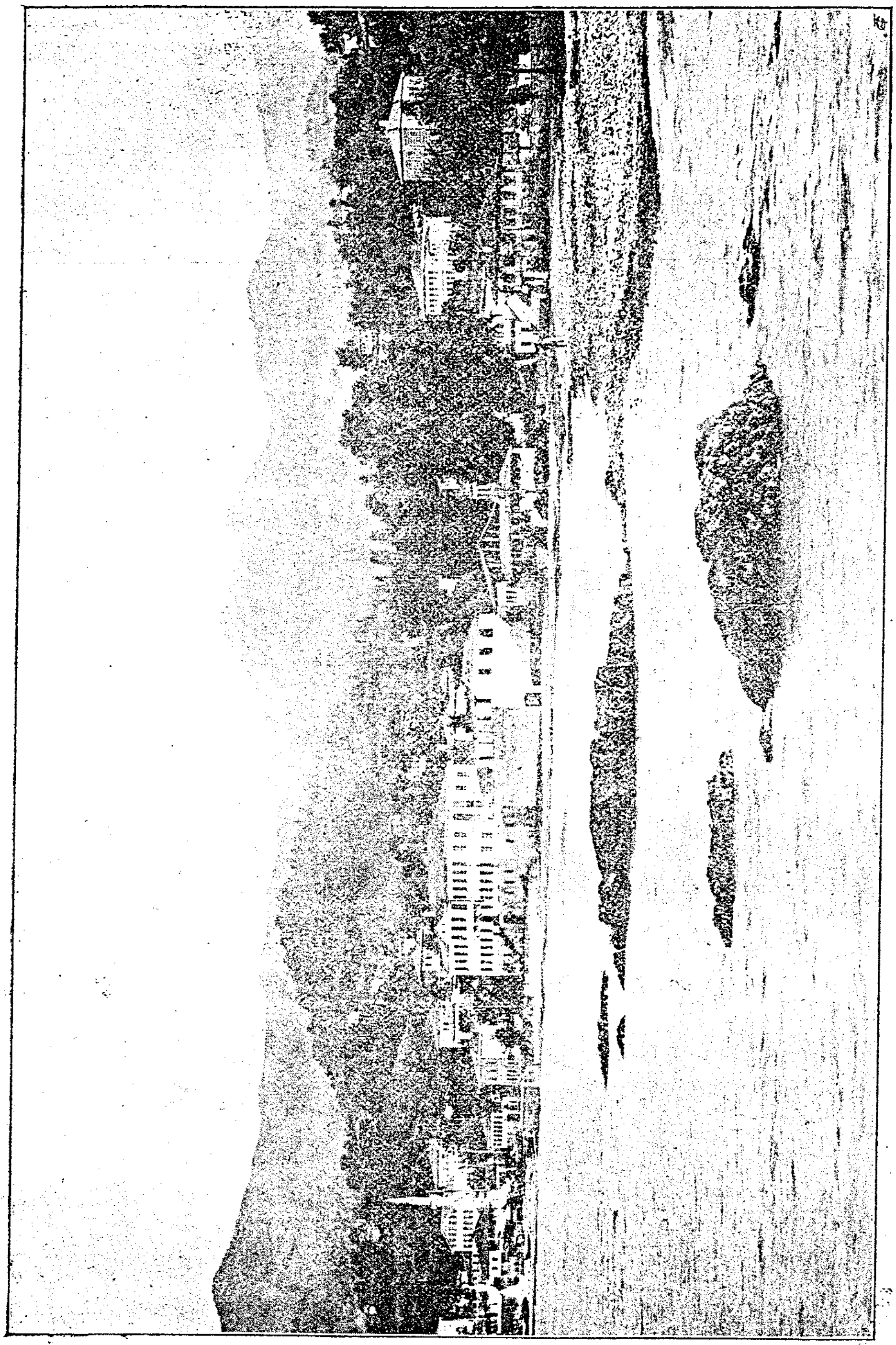

لازستان خلقنك عادات واخلاقندن و بونلرك نه‌قدر جسور و جراتلی ادملر اولدیغندن بر قاچ یرده بالمناسبه بحث ایتمش ایدك . هر مملکتك شرائط و احوال طبیعیه‌سیله اوراده‌یشایان خلقك تشکلات عضویه‌لری ، عادات واوصاف اخلاقیه‌لری اره‌سنده‌کی مناسبات وروابط صمیمیه‌نك اك واضح بر مثالی‌ده قره‌دکیز ایله لازلردر : قره‌دکیزك مدهش فورتنه‌لریله ، مخوف دالغه‌لریله لازلرك ، بوجسور وتندخو خلقك فعالیتلرنده ، یورویش و سویله‌یشلرنده ، بر چوق غریب و شایان حیرت اویغونلقلر کوریلور . لازلر لسانلریله ، عادات ملیه‌لریله ولایتك دیکر سکنه‌سندن پك چوق فرقلیدرلر . بورالردن ولایتك احوال عمومیه‌سنه دائر یازدیغمز فصل مخصوصده بحث ایتمش اولدیغمزدن تکراره لزوم کوره‌میورز .

ریزه اهالیسی چوخه وروم‌ایلی شیاغندن و بر چوقلری‌ده قره‌ده ناحیه‌سنده یاپیلان بوز و سیاه رنکلی منسوجاتدن معمول زیبقه و منتان کیر وفس برینه باشلرنده‌ده باشلق طاشیرلر . اووا اهالیسنك دائما کنیش طون و شالوار کیدکلری دوشونیله‌جك اولورایسه لازستان کبی عارضه‌لی بر یرده یشامغه‌ودکل بر کویده دیکر بر کویه ، بر کویده بر اودن اوته‌کی اوه کیتمك ایچون بر ایکی بار چیقوب بر قاچ دره اتلامغه مجبور اولان بر خلقك بتون وجودلرینه یاپیشمش البسه کیملرنده‌کی اسباب درحال کندیسنی کوستور . بوطار زیبقه‌لرك شو چویك وچالاك خلقه اك موافق بر لباس اولدیغنه شبهه یوقدر .

ریزه قصبه‌سنده بر حکومت دائره‌سیله بر عسکری قشله‌سی و متعدد ردیف دپولری ، ٣ کتبخانه ، ١ مکتب رشدی ، ٢٤ مکاتب ابتدائیه ، ٤ مدرسه و اوتوزه قریب جوامع ومساجد شریفه ایله ٢ تکیه و ٢ روم کلیساسی واردر .

مرکز قضاسنده ١٦٢٢٣ او ، بش یوزه قریب دکان ، ٥ مسافرخانه ، ٢٥ فرون ، ١٠ اشجی دکانی ، ٣ لوقانطه ، ١٥ قهوه‌خانه بولنمقده‌در .

یایلاجیلق ریزه‌ده عمومی بر حالدر . قصبه اهالیسی وجوار کویلرك خلقی

یازموسمنده قرای سبعه داخلنده بولنان متعدد یایلالره کیدوب اغستوس نهایتنده یرلرینه عودت ایدرلر .

لازستان سنجاغی ولایتك معدنجه الك زنکین اولان یرلرندندر . بونلردن یالکز مه‌پاوری ناحیه‌سنك لاطوم قریه‌سنده بولنان بر منغانز وچینقو معدنی ایشله‌دلمکده ودیکر طرفلرده‌کی معادنك بعضلری ایچون حکومته مراجعت وقوع بولمش ایسه‌ده هنوز استفاده ایدیله‌مه‌مکده‌در . صالارخه قریه‌سنده برکمور معدنی واردر . مرکز قضاسی داخلنده یکرمی بش بیك هکتار وسعتنده اورمانلر وار ایسه‌ده بونلردن لایق وجهله استفاده اولنه‌مامقده‌در .

محصولات ارضیه‌نك باشلیجه‌لری مصر داریسی وفاصولیه ، بوکرلجه کبی شیلره منحصر اولوب بعض یرلرده بر از ارپه اکرلر . اهالی عمومیتله لازوت یعنی مصر اونی ایله تعیش ایتدکلرندن بغدای زراعتی یوقدر . سبزه‌نك برخیلی نوعلری یتشدیرلمکده وبالخصوص لیمون وپورتقالدن سنوی پك چوق اخراجات وقوع بولمقده وخیلی الما و ارمود چیقارلمقده‌در . ریزه‌نك حلواجی قباغی‌ده هر طرفده مشهوردر .

ریزه‌ده یاپیلان کتان بزی مملکت ایچون باشلیجه منبع واردات اولوب هر سنه بونك مختلف جنسلرندن وقوع بولان اخراجات ملیونلرله غروشه بالغ اولمقده‌در . بوندن بشقه کموش‌تل ایشلمه‌لی البسه‌لکلر ، قاریوله اورتولری ، شاللر ، فوطه‌لر والاجه‌لر یاپیلیر .

محصولات حیوانیه میزی تعبیر اولنور برنوع پینرله عادی پینرلره وتره‌یاغی ، یوك ، یومورطه وبال کبی شیلره منحصر اولوب بونلردن و فندق ، فاصولیه ایله بالق یاغندن هرسنه کلیتلی اخراجات وقوع بولمقده‌در . قره‌دره‌یه مربوط اندر کویلرینك یشیل بالی‌ده مشهوردر .

ایکی سنه اول لوای مذکور متصرفلغی وکالتنده بولنان طربزون اشرافندن ومجلس ادارهٔ ولایت اعضاسندن صوباشی زاده سعادتلو پرتو پاشا حضرتلری سایهٔ انتظام پیرایهٔ حضرت خلافتپناهیده ریزه‌ده برخیلی اجراآت بدیعه همت

ایلدیکی کبی ساحل مملکتنده برده موقتخانه انشا ایتدیرمش ایدی که بو مناسبتله مذکور موقتخانه‌نك رسمی دخی بورایه درج ایدلمشدر .

ریزه اسکله‌سی کل یوم بر خیلی سفائن و مراکب بحریه‌نك کذرکاهی اولدیغی جهتله فقرای ابنای سبیل ومسافرین ایچون اوراده بر موقتخانه‌نك نقدر فائده بخش اوله‌جغی محتاج ایضاح دکلدر .

ریزه‌ده موقتخانه

مشار الیهك لوای مذکورده اخیراً سبق ایدن متصرف وکالتنده دخی مذکور موقتخانه‌نك لوازم سائرهٔ مقتضیه‌سنی بالاکمال خلقك مراجعت واستفاده‌سنه کشاده ایدلدیکی طرفلرندن اشعار بیورلمشدر. برموقتخانه‌نك نقدر لوازمات ونفرعاته محتاج اولدیغی دوشو- نیلورسه مشار الیهك همت واقعه‌لری سزاوار تشکر کوریلور .

مذکور موقتخانه‌نك انشاسی حقنده مکتوبی ولایت سعادتلو عاصم بك افندی طرفندن انشاد ایدیلوب قپوسی بالاسنه حك ایتدیرلمش اولان تاریخ دخی بروجه زیر نقل وتحریر ایدلمشدر :

*(شعار اهل دین اولدقجه تا اوقات مکتوبه * مزید اولسون فروغ پرتو اقبال شاهانه)*
*(طنین ساعتی بیلدردی تاریخ کهر ریزین * موقتخانهٔ نو طرح اولندی اهل ایمانه)*

*
* *

آتنه قضاسی

اتنه ، لازستان سنجاغنده بنه بو اسمله یاد اولنان قضانك مرکزی اولوب قره دکیز ساحلنده مبنیدر . مرکز قضـا اوتوز بش اولی و ایکی یوز نفوسی حاوی کوچوك بر کویدر . یاز موسمنده هوا پك صیجاق اولدیغندن اهالی اون بش یکرمی ساعت مسافه ده بولنان هامشین یایلالرینه کیدوب ایلول نهایتلرینه قدر اوطوریرلر و بوسایه ده سوریلرینی اوتلاده جق مرعالر بولورلر . قضا اهالیسندن بر چوق کیمسه لر فرونجیلق و توتونجیلك و رنجبرلك ایتمك ایچـون هر سـنه قافقاسیا ایله روسیه نك ایالات جنوبیه سنه و رومانیایه و بلغارستانه کیتدکلری کبی یرلرنده قالانـلرده زراعت عادیه دن بشقه قایقجیلق ، بالقجیلق ، طاشجیلق ، دولکرلك کبی صنایع ایله تأمین معیشت ایدرلر . البسـه لری زبرقه و منتـاندن عبارت اولوب باشلرینه باشلق کیرلر . ایچـلرنده ستره و پانطاون کینلرده اکسك دکلدر .

اتنه قضاسنده ١ رشدی و ١ ابتدائی مکتبی، ٢ مسجد ، ١ حکومت قوناغی ١ تلغرافخانه ، ١ حمام ، و عموم قضاده ١٨ جامع ، ٢٦ مسجد ، ٨ مدرسـه ، ١٠٧ ابتدائی مکتبی ، و ٥٠٣٥٠ خانه ، ٢٣٨ دکان ، ٣١ قهوه خانه ، ١٦ فرون واردر . صالی کونلری قصبه ده پازار قوریلور وجوار کویلولرده الیش ویرش ایچون او کونی اتنه یه کلیرلر . مؤسسات نافعه سی ارهسنده قصبه یه بر سـاعت مسافه ده درت کوزلی و اوچ ایاقلی اوله رق دردست انشا اولان طاش کوپریسی ذکر ایتمك لازمدر .

باشـلیجه محصولات ارضیه سی مصردارییی ، بغدای ، آرپه ، فاصولیه ، باسته داریسی اولوب پورتقـال، لیمون ، الما ، ارموده اوزوم ، جویز، انجیر ، کیراز ، طوت کبی میوه لرده واردر .

ممالك اجنبیه دن کتیریلن دمیر و باقیردن بعض ادوات زراعیه ایله بچاق و

امثالی شیلر واوانیٔ نحاسیه یاپیلیر . عادی کتان بزی و یوکدن بر نوع ، البسه‌لك و چوراب کبی شیلرده اعمال اولنمقده‌در .

محصولات حیوانیه‌سی تره یاغی ، پینر ودری‌یه منحصردر ؛ بر مقدارده بال وبال مومی حاصل اولور . باشلیجه اخراجاتی فاصولیه ایله پورتقال ، فندق کبی میوه‌لردن و کتان بزندن عبارتدر .

قضا داخلنده قرق بیك هکتار اورمان اولدیغی کبی هامشین ناحیه‌سنده چلیکلی بر صیجاق قاپلیجه‌سی وار ایسه‌ده اورمانلردن هنوز لایقی وجهله استفاده اولنه‌مدیغی کبی قاپلیجه‌نك دخی یوللری صعب المرور اولدیغندن استفاده‌سز قالیور .

*
* *

خوپه قضاسی

خوپه قصبه‌سی لازستان سنجاغنه تابع ینه بونامده‌کی قضانك مرکزی اولوب منظره‌سی ولایتك بتون قصبات ساحلیه‌سنه بکزر ؛ ساحلی بر درجه‌یه قدر دوزلك ایسه‌ده اراضی همان او نقطه‌دن اعتباراً و تدریجاً کسب ارتفاع ایدر . یازین الك صیجاق موسملرنده بیله هوانك دائما راطب بولنمسی سایه‌سنده اوتلرك خضارتی اوزون مدت سوردیکندن اطرافك یشللکلر آره‌سندن کورنمسی پك لطیفدر . ایلك بهار ایله یاز رطوبتلی و یاغمورلی در ؛ صوك بهار هر یرده اولدیغی کبی بوراده الك کوزل موسم اولوب کانون اول نهایتنه قدر سورر . قیش کانون ثانیدن مارت نهایتلرینه قدر امتداد ایدر ایسه‌ده بو موسمده دکز شدتی تعدیل ایدر و دهشتلی هوالر هر وقت اولماز .

خوپه ایله ارخاوی وویچه ناحیه‌لری اهالیسی عمومیتله اسلام در . قصبه‌لرده ترزیلك ، دمیرجیلك و باقرجیاق کبی صنایعله مشغول بولنانلر سورمنه قضاسی اهالیسندن اولان روملردر .

قضا اهالیسی زراعت عادیه و تجارتله و کمیجیلك ، بالقجیلق ، دولکرلك و

چوبانلقله تامین معیشت ایدرلر . مرکز قضا ایله ملحق ناحیه‌لردن بر چوق خلق قانقاسیا و قریمك مختلف شهرلرینه و رومانیایه و بلغارستان ایله سائر ممالك شاهانه‌یه کیدوب اوراده اخذ و اعطا ایله وقایقجیلق، مرانغوزلق، بالقجیلق و توتونجیلك و عمله‌لکله مشغول اولورلر .

خوپه ایله ارخاوی وویچه ناحیه‌لری اهالیسندن حکومت ایشلرنده و بیوجك تجارتده بولنانلر پالطو و پانطالون کیدکاری حالده اهل قری ایله برابر سائر خلق عمومیتله یرلی معمولاتندن اولان شیاقدن زیبقه و منتان کیوب باشلرینه‌ده باشلق صارارلر و هر مملکت خلقندن زیاده کندیلرینه یاقیشدیررلر . لازجنسنه منسوب و عمومیتله زکی و غایت چالیشقان اولان و اوتوهق یازمق هوسنده دخی دیکر محلره مرجح بولنان بو اهالینك نقدر حدید المزاج و بربرلرینه تمادیاً مخاصمه‌یه مائل و عدم الامتزاج ادملر اولدقلری معلومدر .

خوپه قضاسنده ۱ حکومت قوناغی ، ۱ عسکری قشله‌سی ، ۱ جبه‌خانه ، ۲۰ جامع ، ۵ مسجد ، التی مدرسه ، ۱ مکتب رشدی ، ۱۰۹ مکتب ابتدائی ، ۱ اجزاخانه ، ۱ تلغرافخانه ، ۱ غاز انباری ، ۳ دباغخانه ، ۱۶۵ دکان ، ۲٤ مغازه ، ۱۸ قهوه‌خانه ، ۱۵۰۰ خانه ، ۱۸۰ دکرمن ، ۱٤ کره‌میدخانه ، ٦۱ فرون ، ۱۰۵ انبار ، ۱۲۸ سرانده ، ۱۸ کوپری و ارخاوی ناحیه‌سنده ۱ حکومت قوناغی ، ۲۵ جامع ، ۵ مدرسه ، ٤۷ مکتب ابتدائی ، ۱ تلغرافخانه ، ۱ غاز انباری ، ۳ مغازه ، ۱٤۰ دکان ، ٤ قهوه‌خانه ، ۲٤٤۸ خانه ، ۱۲۲ دکرمن ، ٦ فرون ، ۸۵ انبار ، ۸۳۰ سرانده و ویچه ناحیه‌سنده دخی ۱ حکومت قوناغی ، ۲٤ جامع ، ۳ مدرسه ، ۳٦ مکتب ابتدائی ، ۱ مغازه ، ۹۱ دکان ، ٤ قهوه‌خانه ، ۱۰۷۹ خانه ، ۹۵ دکرمن ، ۳ فرون ، ۱۱۳ انبار ، ۷۷۷ سرانده واردر .

مرکز قضاده قدیماً موجود اولوب بو صوك زمانلرده طرف حکومتدن توسیع و تعمیر ایدیلان اوچ عمومی یول واردر ، بونلردن بشقه قصبه‌دن کویلره و حدود خاقانی اوزرنده بولنان عساکر شاهانه قوردونارینه و بو قوردونلرك برندن دیکرینه متعدد خصوصی یوللر وجوده کتیرلمشدر .

يايلاجياق بو طرفلرده‌ده معتاد اولوب يازكلير كلمز بر چوق خلق صيغير، قويون و كچی سوريلرينی يايلالره سوق ايدرلر و اغستوس نهايتنده كويلرينه عودت ايلرلر .

قضا داخلنده يكرمی بيك هكتار مقداری اورمان و بر چوق معدنلر وار ايسه‌ده بونلردن هنوز استفاده اولنه‌مايور . خوپه‌نك پرونيت قريه‌سنده و ارخوی ناحيه‌سنك بر ايكی يرنده باقر و منغانز معدنلری كشف اولنمشدر .

باشليجه حاصلات ارضيه‌سی بك از ارپه و بغدای ايله باميه داريسته و بر مقدارده پرنجه منحصردر . محصولات حيوانيه‌سی تره ياغی، پنير و يوكدن عبارت اولوب بعض طرفلرده عادی منسوجات ياپيلمقده‌در . ادخالات امتعه‌سی اراسنده ذكره شايان اولان مصر داريسی ، اون ، پرنج ، ياغ ، غاز ، مانده‌دريسی كبی شيلردر . اخراجاتی‌ده فندق ، الما ، كستانه ، صوجوق كبی ميوه‌لره و مأكولاته منحصر بولنمقده‌در .

* * *

كموشخانه قصبه‌سنه دائر معلومات عموميه

طربزون ـ ارضروم طريق كبيری اوزرنده وكموشخانه‌نك بر اسكله‌سی حكمنده اولان دال طبانلی‌يی و جوارنده‌كی باغچه‌لری شهرك اقسام متفرعه‌سندن عد ايده‌جك اولور ايسه‌ك بو قصبه‌يی ايكی بيوك قسمه ايرمق لازم كليركه بری دال‌طبانلی‌دن منتظم بر شوسه يولی ايله كيديلان محلات مرتفعه و ديكری ميوه باغچه‌لری و جوارلردر .

اصل قصبه خارشوت دره‌سنه منصب اولان مصلی دره‌سنك التمش بش يتمش درجه ميلنده بولنان ياماجلری اوزرنده‌كی صنعی دوزلكلرده قدمه‌وارى بر صورتده بنا اولنمشدر . بوراسی قطر كبيری شمال شرقی‌يه متوجه بر شبه‌بيضی شكلنی ارائه ايدر ، بونك قطر صغيری التی يوز مترو راده‌سنده اولديغندن قصبه‌نك بر نقطه‌سندن چيقان يوكسك بر سس هر طرفده عكس اندازاولور .

كوشخانه‌نك مشهور باغچه‌لری حاجی امین خانلری دینیلان موقعدن باشلایوب صورده‌یه قدر خارشوت دره‌سنك بعضاً صاغ و بعضاً صول ساحلی تعقیباً كیدر. ارضروم شوسه‌سی اوزرنده ایكی ساعت امتدادنده بولنان بو باغچه‌لر اره‌سنده جابجا اولر، خانلر و دكانلر یاپیلمشدر. موسم بهارده بو باغچه‌لرك منظره‌سی پك كوزلدر. ذاتاً یالچین و مخوف قیالر اره‌سنده صیقیشوب قالمش اولان كوشخانه قصبه‌سنك بو باغچه‌لردن بشقه شایان تصویر بر شیئی اولمادیغی معلومدر.

واووق و كوسه طاغلرندن نبعان ایله كوشخانه‌نك یانندن وطورول ایله كورتوندن كچدكدن و دها بر چوق كوچك صولرله برلشدكدن صكره تیره‌بولی جوارنده دكیزه منصب اولان خارشوت دره‌سی كوشخانه باغچه‌لرینی صولادیغی حالده بعض سنه‌لرده شدتلی فیضانلریله باغچه‌لری و شوسه یولنی‌ده پك زیاده تخریب ایتمكده‌در. بویله بر فلاكت بوندن اون سنه اول كورلدیكی كبی درت سنه اول وكچن سنه‌ده خارشوت دره‌سنك فیضانندن و سوركلی یاغمورلرك یوكسك یرلردن ایندیردكلری قوم و طوپراقلردن طولایی بر چوق باغچه‌لر خراب اولمش و شوسه یولی‌ده بوندن خسار كورمش ایدی؛ بوسنه یولك تعمیراتنه صورت جدیه‌ده تشبث اولنمشدر.

كوشخانه قصبه‌سی دكیزدن ۱۳۰۰ و باغچه‌لر یالكز ۱۱۰۰ مترو ارتفاعنده‌در. بوراده مواسم اربعه حقیله حكم سورمكده و ساحله مخصوص اولان اطراد سزلقدن اثر كورولمكده‌در. كوشخانه‌نك هواسی و صولری پك ایی‌در. قصبه‌نك موقعی اراضئ بركانیه‌دن اولوب اطرافنده‌كی غایت یوكسك و مهیب قیالر همان همان یرلرندن قوپوب دوشه‌جك ظن اولنور. فی الحقیقه وقتیله تزلزلات ارضیه‌دن طولایی بونلردن ایریلوب قوپمش و بر از اشاغیده طوپراغه صاپلانوب قالمش اولان یردن بش آلتی مترو مكعبه قدر مختلف جسامتده طاشلر كوریلوركه بونلر بعضاً تأثیرات هوائیه ایله قصبه‌یه قدر دوشوب بر چوق خسارات و ضایعاته باعث اولدیغندن سقوطلرینی منع ایچون اطرافلرینه غیر منتظم وقورو دیوارلرله بر طاقم سدلر یاپیلمشدر.

كوشخانه قصبه‌سی

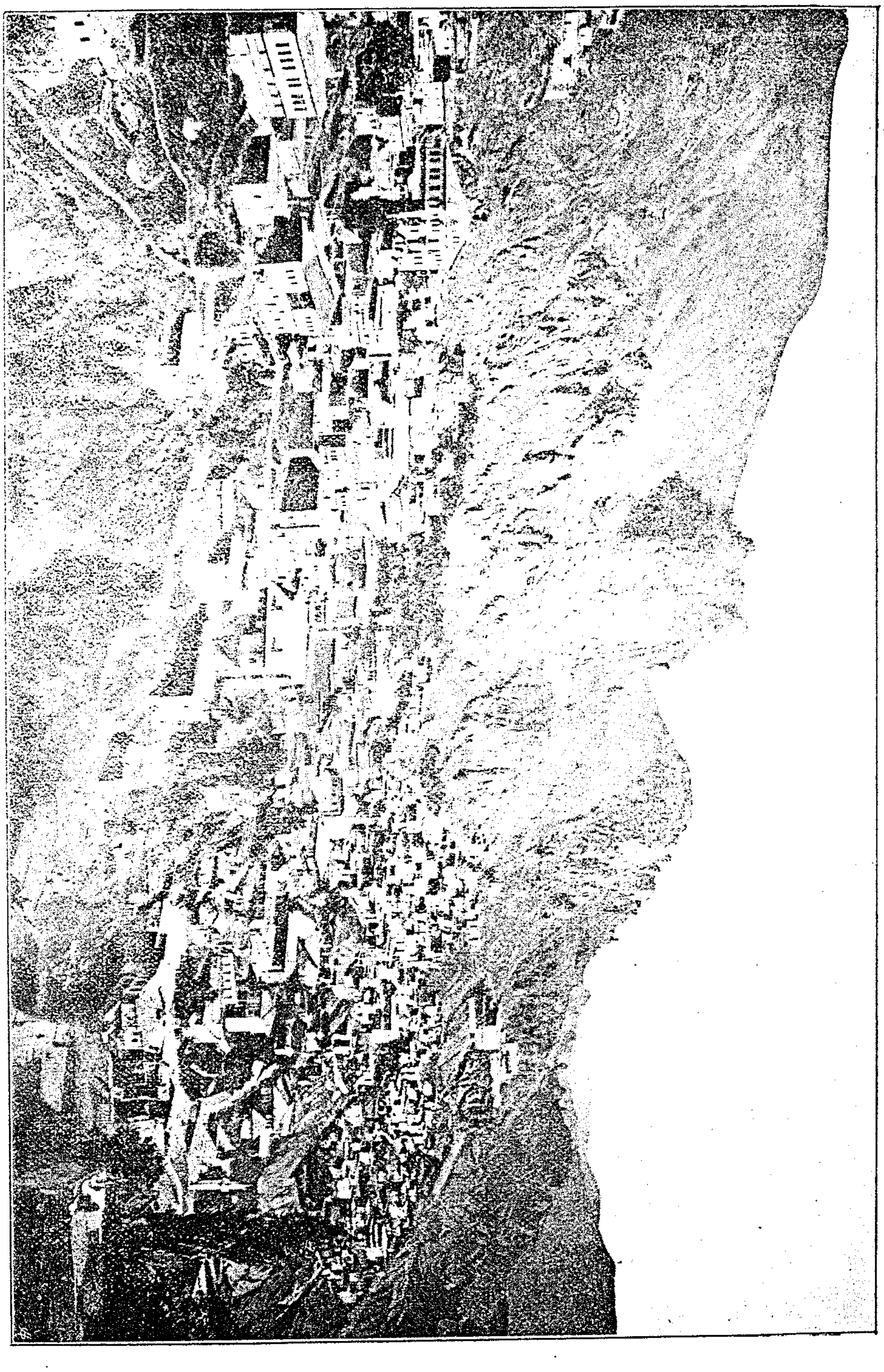

کوشخانه‌ده قیشین تك توك کوربلان حمای تیفوئیدی خسته‌لغندن بشقه مملکته مخصوص خسته‌لقلر یوقدر .

کوشخانه قصبه‌سنك مؤسسات دینیه و مدنیه‌سی ۹ جامع و مسجد ، ۱۲ مکتب و مدرسه ، ۱۱ کلیسا و مناستر ، ۱ حکومت قوناغی ، ۱ قشله ، ۱ ردیف دپوسی ، ۱ جبخانه ، ۲۵ چشمه‌دن ؛ و مبانیٔ عمومیه و خصوصیه‌سی‌ده ۸۶۳ خانه ، ۲۳ خان ، ۲۲۱ مغازه ، ۳۲۵ دکان ، ۴۷ قهوه‌خانه ، ۳ غازینو ، ۳ حمام ، ۳۰ فرون ، ۴ دکرمن ، ۳ کره‌میدخانه‌دن عبارت اولوب قرای ملحقه‌سنده دخی ۴۱ جامع و مسجد ، ۸۵ مکتب و مدرسه ، ۲۲ کلیسا و مناستر ، ۵۸ چشمه ، ۲۴۶۳ خانه ، ۸۲ خان ، ۹۰ دکان ، ۳۱ قهوه‌خانه ، ۶۸ فرون ، ۱۱۲ دکرمن و مرکزه مربوط قوکاس ناحیه‌سنده دخی ۱۶ جامع و مسجد ، ۱۰ مکتب و مدرسه ، ۴ کلیسا و مناستر ، ۳۲ چشمه ، ۱۱۱۸ خانه ، ٤٠ خان ، ۳ مغازه ، ۴۳ دکان ۲۳ قهوه‌خانه ، ۹ فرون ، ۴۸ دکرمن و یاغمور دره ناحیه‌سنده دخی ۱۲ جامع و مسجد ، ۱۹ مکتب و مدرسه ، ۱٤ کلیسا و مناستر ، ۱۱ چشمه ، ٦٤٧ خانه ، ۱۵ خان ، ۳۰ دکان ، ٤ قهوه‌خانه ، ۲۰ فرون ، ۲٦ دکرمن واردر .

قصبه اهالیسی باغچواناق و زراعت عادیه ایله و باقرجیلق ، مرانغوزلق ، طاشجیلق ، قلایجیلق ، فرونجیلق کبی صنایع ایله تأمین معیشت ایدرلر . ایچلرندن بر چوقلری‌ده قافقاسیا ایله روسیه‌نك ایالات جنوبیه‌سنه کیدرلر . مأمورلردن بشقه خلق چوخه و یرلی معمولاتندن اولوب شال تعبیر اولنان منسوجاتدن شالوار و زیبقه و منتان کیرلر .

کوشخانه‌ده زقاق نامی و یریله‌جك بر یوقدر . اولر بر قاریده سویلندیکی کبی صیرتلر اوزنده وجوده کتیریلان دوزلکلرده یاپیلمش و اره‌لرنده بر طاقم بوشلقلر براقلمشدرکه اهالی بورالردن کاوب کچرلر ؛ قصبه‌ده اسکیدن قالمه بر چارشی ایله یوکسك بریرده مصلی تعبیر اولنان دوز بر محل واردرکه بوراسی کوشخانه‌نك بر مسیره‌سی حکمنده‌در .

کوشخانه سنجاغنده ایکی مهم شوسه واردرکه بری طربزون — ارضروم

طریق کبیری دیگری پیر احمد موقعنده یوپولدن ایریلوب دردنجی اردوی همایون مرکزی اولان ارزنجان قصبه‌سنه گیدن شوسه‌در . دال طبانلی‌دن قصبه‌یه قدر موجود اولان منتظم بر شوسه‌دن بشقه خصوصی یول یوقدر . شیران و کلکیت قضالری اراضیسی دوز یرلر اولدیغندن بورالرده کویلولر معهود ایکی تکرلکلی « قانی » دنیلان اراباری قوللاندقلری حالده گومشخانه ایله جوارندکی کویلرده نقلیات حیوانلرله یاپیلمقده‌در .

گومشخانه جوارنده برچوق یایلالر واردر . بونلرک اک مشهورلری یاغمورلر دره ، کاوور طاغی ، کوسه ، خور و شروط طاغلریله طاندراق یایلالریدر . یاز موسمنده ولایتک قصبات ساحلیه‌سی خلقندن وجوار کویلردن و بالخاصه قیون صاحبلرندن برچوق کیمسه‌لر مواشیلریله برلکده گلوب بو یایلالرده بش ای قدر اوطوریرلر .

گومشخانه سنجاغی داخلنده برچوق معادن وار ایسه‌ده بونلردن هیچ بر صورتله استفاده ایدیله‌مامکده‌در . قصبه جوارنده‌کی گموش معدنی ایکی یوز سنه‌دن بری معلوم اولوب دها اسکی وقتلرده‌ده بورادن اخراج اولنان معدندن گموش سکه ضرب اولنورمش ، گومشخانه‌نک نام واحدی‌ده بو معدندن ایلری گلمش . . ١٢٩٩ سنه‌سنده بو گموش معدنی ٩٩ سنه مدتله بر قومپانیه‌یه ویرلمش واون سنه قدر بویولده ایشلتدیرلمش ایکن بعض اسبابدن و بالخاصه مصارف اعمالیه و استحصالیه‌نک کثرتندن وگموش فیئاتنک بوصوک سنه‌لرده پک زیاده دوشمسندن طولایی حالیله ترک اولنمشدر . بوندن بشقه کورتون ناحیه‌سنک فول قریه‌سی جوارنده بر سیملی قورشون معدنی ایله قروم باشنده بر باقر معدنی اولوب امتیازنی الان کیمسه‌لر طرفندن ایشله‌دلمکده‌در . مرکز قضاسی داخلنده یکرمی بیک هکتار مقداری اورمانلر واردر . محصولات ارضیه‌سی بغدای ، آرپه ، چاودار ، یولاف ، مصر داریسی ایله قاپلیجه وفاصولیه‌دن عبارت اولوب پتاتز ایله سبزه‌نک بر چوق نوعلری‌ده یتشدیرلمکده‌در .

یرلیلر یوکدن برنوع البسه‌لک یاپارلر . حیوانات دریلری محلنده قوللانیلدیغی

كبي بعضاً طربزون و بايبورده دخی كوندريلير . شيران و كلكيت طرفلرنده يوكدن كليم و سجاده ياپيلمقده‌در .

محصولات حيوانيه ياغ ، پينر ، يوك ودری كبي شيلره منحصر اولوب بونلردن برخيلی اخراجات وقوع بولمقده‌در . كوشخانه‌نك الما و آرمودی پك اوزاق يرلره قدر كيدر وكليتله حصوله كلير ، هر طرفده شهرتی واردر .

*
* *

طورول قضاسی

طورول قضاسنك مركزی اولان اردسه قصبه‌سی طربزون ــ ارضروم جاده‌سی اوزرنده‌در ، خارشوت دره‌سی قصبه‌نك يانندن كچر . خمسی كوينك ، زينانه طاغندن ، واسع اورمانلردن ، برچوق بدايع ومحاسن طبيعتك جلوه‌كاهی اولان اوكوزل يرلردن كچدكدن صكره اردسه كبي چيلاق وياچين قيالر ارسنده صيقيشوب قالمش بر يره ايندكی زمان انسانك نه‌قدر متأسف اولديغنی افهامه قالقشمق پك لزومسزدر . ديكر طرفدن قروم كويلرينك‌ده بو قضا داخلنده بولنديغنی دوشونمك انسانه بتون ياس اور اولور . چونكه بو جهتك هواسی وصولری پك كوزل وحتی طربزون خلقنك‌ده موسم صيفده ارامكاه موقتی اولمسنه رغماً چيلاق طاغلردن عبارت اولديغی معلومدر . بوكسك طاغلرك هر طرفدن قوشاتديغی شو اردسه قصبه‌سنده خارشوت دره‌سنك صدای شكايتی طوروب ديكله‌مكدن ايسه شو مضيق اضطرابدن قاچوب قورتولمق هرحالده دها خيرلی‌در .

مواسم بوطرفلرده پك شديد اولور : يازين اردسه دره‌سنده بوغيجی بر حرارت حكم‌فرما اولديغی كبي قيش موسمنده‌ده صوغوق كنديغی پك شديد برصورتده حس ايتديرر .

ياز كليركلمز قضا اهاليسنك قسم اعظمی ياپلالره چيقارلر . طرز معيشتلری زراعت وصنايع عاديه‌دن عبارت اولوب برچوق كيمسه‌لرده روسيه طرفلرينه كيدرلر .

حكومت قوناغى بوصوك سنه‌لرده وجوده كتيرلمش منتظم بر بنا اولوب مركز قضاده ١ جامع ، ١ مدرسه ، ١ كليسا ، ١ مكتب رشدى ، ١ مكتب ابتدائى ، ١٠٠ او ، ١٨ خان ، ٥٤ دكان ، ٦ مغازه ، ١ دكرمن ، ٥ فرون ، ٤ هوتل ، ١٠ قهوه‌خانه ، وقراى ملحقه‌سنده دخى ٢٧ جامع و مسجد ، ١٠ مدرسه ، ٢٢ مكتب ، ٤٨ كليسا و مناستر ، ٧٨٢٠ خانه ، ٥٠ خان ، ٦٠ فرون ، ١٥٥ دكرمن واردر .

قروم كويلرندن ولايتك احوال عموميه‌سنه دائر ويريلان معلومات صره‌سنده بحث ايتمش اولديغمزدن بوراده اوسوزلرى تكراره لزوم يوقدر . اردەسەيه يقين بر نقطه‌ده بولنان كوپرى باشندن كورتون ناحيه‌سى مركزينه كيتمك اوزره بريول كشادى تصميم ايدلمش ايسه‌ده هنوز انشاآتنه مباشرت اولنه‌مامشدر .

قضانك امروك قريه‌سيله كورتون ناحيه‌سنك شيخلى وقول كويلرنده باقر و سيملى قورشون معدنلرى واردر . حاصلات ارضيه‌نك اك مهمى مصر داريسى اولوب بر ازده بغداى ، ارپه ، چاودار وكندر يتشديريلير . اردەسه طرفلرنده يسه‌تيلان تفتيك كچيلرندن چوراب والديون كبى شيلر ياپيلير . محصولات حيوانيه‌سى ياغ وپينر ايله قارين قايماغى تعبير اولنان بر جنس طاوم پينرندن عبارت اولوب بونلردن پك از اخراج ايدلمكده‌در .

قضا داخلنده يوزبيك هكتار وسعتنده واسع اورمانلر واردر .

⁂

كورتون ناحيه‌سى

كورتون ، كموشخانه سنجاغنك طورول قضاسنه تابع بر ناحيه مركزيدر . صرب و يوكسك طاغلرله محاط بر موقع اولوب اهاليسى زراعت و چوبانلقله تأمين معيشت ايدرلر . كورتونده بر حكومت قوناغندن بشقه ١ مدرسه ، ١ جامع ، ٢ قهوه‌خانه ، ٢ فرون ، ٢ خان ، ٣ دكان ، ١ دكرمن وقراى ملحقه .

سنده دخی ۳۰ جامع ومسجد ، ۲ مدرسه ، ۱۴ مکتب ، ۱۱ کلیسا ، ۲۴۵۱ خانه ، ۱۲ خان ، ۵۰ فرون ، ۹۲ دکرمن واردر .

کورتون اهالیسی یاز موسمنده عموماً یایلالره چیقمق اعتیادنده‌درلر .

***

شیران قضاسی

شیران ، کموشخانه سنجاغنه تابع بر قضا مرکزیدر . ولایتک احوال عمومیه‌سنه دائر ویریلان معلومات ارهسنده یازلدیغی وجهله بو طرفلری ولایتک اراضیٔ ساحلیه‌سنه بکزه‌مدیکی کبی اهالیسنک تشکلات عضویه‌لری ، عادات وخلاقی ، شیوهٔ لسانلری‌ده دکیز قییسنده متوطن اولان خلقه اصلا قیاس ایدیله‌من . ساحله یقین اولان یرلرک عوارض ارضیه‌سنه ، ساعتلرجه امتداد ایدن مدهش اورمانلرینه ، انظاره مخافت ویرن اوچوروملرینه ، اقلیمنک تحولات اتیه وسربه‌سنه ، اهالیسنک تندخو وچالاک اولملرینه مقابل بو طرفلرده انسان دوز اووالردن ، چپلاق و حزن‌انکیز قیالردن ، طاغلردن ، اکثریا پك مطرد ویکنسق برحالده کچن مواسمدن ، ساده‌دل ، و سکوتپرور برخلق ایله مسکون کویلردن بشقه برشی کوره‌من .

شیران قصبه‌سی برقاج تپه‌ارهسنده واوله‌تجه دوز بریرده‌بنی یوز خانه‌دن عبارت برکوی‌در . موقعی سطح بحردن بیك مترو قدر مرتفعدر . قیش بتون اطرافده اولدیغی کبی بورادهده یازدن دها اوزون سورر .

شیران اهالیسی قوی‌البنیه آدملردر . ولایتک اراضیٔ ساحلیه‌سنده متوطن اولان خلق کبی صولوق بکزلی ، قانسز ودرمانسز ادملره بو طرفلرده همان هیچ تصادف اولنمز .

شیرانده صوغوغه مقاومت ایدملك ایچون اولر دائما برقاتلی واوزرلری توپراقله مستور اوله‌رق یاپیلوب قپو و اوجاقلردن بشقه هوا و کونش کیره‌جك بر راقلماز و حیوانات اهلیه‌نك اخورلری‌ده ابنیه‌لرك داخلنده انشا اولندیغندن یاز

موسمنده صیجاقدن و هر طرفدن انتشار ایدن فنا قوقولردن انسان متأذی اولور .

اهالی زراعت عادیه وچوبانلقله تعیش ایدرلر . حاصلات ارضیه ارهسنده اڭ مهمی بغدای ایله ارپهدر . وسائط نقلیه وطرق مواصلهنڭ فقداننه انضمام ایدن بعض سببلردن طولایی اهالینڭ همان یاریسی روسیهیه وبر قسمیده ولایتڭ بعض قصبات ساحلیهسنه کیتمکه مجبور اولورلر و مرکز ولایت ایله جوارندهکی قصبهلره کیدنلر اورالرده حماللق ایدرلر . ایچلرنده حالو وقتی ایی اولانلر مائی چوخهدن شالوار و پالطو کیمکده وفقراسیده مائی بزدن شالوار و منتان اکتسا ایتمکدهدرلر .

شیرانده اوقور یازار پك از ادم واردر . هر شیده اولدیغی کبی معارف خصوصندهده بوطرفلرك پك کیری بر حالده قالدیغنی سویلهمکه لزوم یوقدر .

شیران قصبهسنده ١٠٠ او ، ١ حکومت دائرهسی ، ١ جامع ، ١ تکیه ، ٢ مکتب ابتدائی ، ٢ خان ، ٢ فرون ، ٤ صودکرمنی ، ٦ قهوهخانه ، ١٥ مغازه ، ٢٥ دکان و اوفاق بر حمام ایله صویی لذیذ ایکی چشمه و کویلرنده دخی ٣٩ جامع و مسجد ، ٥ مدرسه ، ٢ تکیه ، ٢٦ مکتب ، ٥ کلیسا ، ١ مناستر ، ٢٦٤٣ خانه ، ١ خان ، ٨٣ دکرمن و ٤٨ چشمه واردر .

بو صوڭ سنهلرده شیران ایله سنجاق مرکزی اولان کموشخانه قصبهسی ارهسنده اهالینڭ مکلفیت نظامیهلری خارجنده اولمق ارزره بر یول انشاسنه باشلانمش و شیراندن اعتباراً یدی ساعت مسافهده بولنان قره مصطفی خانلرینه قدر بیوك بر پارچهسنڭ تسویهٔ ترابیهسی اکمال اولنمش ایسهده کموشخانه طرفنڭ انشاآتنه هنوز ابتدا اولنمدیغندن بو یولدن بکلهنیلان فائده ده وجوده کلهمشدر .

قضانڭ شمال وجنوب سمتلرنده بر چوق یایلالر واردرکه بورالری یاز موسمنده جوارلردن وبالخاصه قصبات ساحلیهدن کلان یایلاجیلر ایله مسکوندر .

محصولات حیوانیهسی احتیاجات محلیهیه کافی درجهده اولمادیغندن اهالی

كاوور طاغی یایلالرینه کلان سواحل اهالیسندن کندیلرینه لزومی اولان یاغ، بینر کبی شیلری مبایعه ایدرلر . بیاغی داخلده صرف اولنوب هرسنه برمقدار دری خارجه کوندریلیر .

قضا داخلنده یکرمی بیك هکتار وسعتنده اورمان واردر .

*
* *

کلکیت قضاسی

کلکیت قضاسنك مرکزی اولان « چفتلك » قصبه‌سی بوطرفلرك منظره‌جه اك ایی یرلرندن بریدر . قصبه دوز بر اوه‌نك اورته‌سنده وکلکیت ایرماغی ایله بوکا منصب اولان دیکر بر دره‌نك برلشدکلری نقطه‌یه یقین بر یرده یاپیلمشدر . انسان بورالرده شن و متبسم وادیلر، شیرین قصبه و کویلر، طبیعی کوزللکلر ارادقچه بالطبع خاطرینه بیله کتیرمزلر . قیش ذاتاً پك حزین اولان بویرلری صوئوق کفنلرله اورتر . هر یر سکون مقبره‌دن نشان ویرر . اطرافده اوفاق بر اثر حیات کوره‌بیلمك ایچون یازك حلولنه انتظار اتمکدن بشقه چاره یوقدر .

کلکیت اهالیسی قوی‌البنیه ادملردر . ایچلرنده وسعت معیشت ارامق ایچون روسیه‌یه کیدنلر اندر دکلدر . تأسف اولنورکه بو ادملر روسیه طرفلرنده مناسبات غیرمشروعه نتیجه‌سی اوله‌رق قزاندقلری فرنکی خسته‌لغنی مملکتلرینه کتیرمشلردر .

اهالینك قسم اعظمی زراعتله مشغول اولوب ایچلرندن برخیلی کیمسه‌لر باطومه وقصبات ساحلیه‌یه کیدوب اورالرده حماللق و رنجبرلك ایله تأمین معیشته چالیشیرلر . طرز تلبسلری اطرافده‌کی اهالیدن فرقلی دکلدر .

مرکز قضاده ١ حکومت دائره‌سی، ٢ جامع، ٢ مدرسه، ١ مکتب، ٣٣٠ او، ٧٢ دکان، ٨ قهوه‌خانه، ٤ حان، ١ حمام، ٥ فرون، ٤ صودکرمنی وقرای ملحقه‌سنده دخی ٦١ جامع و مسجد، ٢ کلیسا، ٢٩ مکتب، ٤٠٤٤ خانه ٣ حان ٨٧ دکرمن واردر .

کوشخانه ایله دردنجی اردوی همایون مرکزی اولان ارزنجان قصبه‌سی ارەسنده‌کی شوسه مرکز قضانك درت ساعت مسافه‌سندن کچر . چفتلك قصبه‌سی اووا اورته‌سنده مبنی اولوب بویله دوز بر یرده‌کی یوللر مرور و عبوری ازچوق تأمین ایتدیکندن ولایتك عارضه‌لی و طاغلق یرلرنده اولدیغی کبی بوراده خصوصی یوللر انشاسنه لزوم کورولمەمکده‌در .

قصبه‌یه جوار اولان برقاج یایلا واردر که اهالی قسماً یاز موسمنده بورالره چیقارلر . باشلیجه حاصلات ارضیه‌سی اربه ، بغدای ، چاودار ، فیك و بورچق‌دن عبارت اولوب بوصوك سنه‌لرده پتاتزدن بشقه برقاج جنس سبزه‌ده یتشدیرلمشدر . محصولات حیوانیه‌دن یاغ و پینر ایله دری و یومورطه‌نك بر قسمی ارزنجان ایله کوشخانه و طربزونه کوندرلمکده‌در .

قضا داخلنده اون بش بیك هکتار مقداری اورمان واردر .

معلومات زراعیه

ولایت معلومات زراعیه‌سنه دائر معلومات عمومیهٔ ولایتده بر خیلی شیلر یازلمش اولمغله بوراده بونلری تکراره حاجت کورەمدك . انجق ولایت محصولات ارضیه‌سی میاننده بر موقع مهم اشغال ایدن فندق محصولاتی پك چوق بحث و مقاله شایان اولمغله فندق زراعتی حقنده بعض وصایایی متضمن ولایت زراعت مفتشی رفعتلو یکی‌دنیا اوژنلك طرفندن یازیلان مقاله ایله‌ینه موسی الیه طرفندن جیجك یتشدیرلمسی حقنده قواعد مفیده‌یی حاوی یازیلان مقاله‌نك بر وجه اتی نقلی مناسب کورلمش و انلری تعقیباً برده تقویم فلاحت درج اولنمشدر .

فندق زراعتی حقنده بعض وصایا

ولایتك کچن سنه سالنامه‌سنده مندرج مقاله‌دن صکره ولایتك احوال

عمومیهٔ زراعیه‌سنه دائر برشی سویلمکه لزوم کورلمامش ایسه‌ده بودفعه‌ده ولایتمز زراعتنك مهم قسمنی تشکیل ایدن و حائز اولدیغی اهمیت ایله مظهر اولدیغی رغبت سایه‌سنده کوندن کونه کسب ترقی ایلین فندق زراعتی حقنده بعض وصایاده بولنمه‌یی مناسب کوردك .

فندق سهل الاستحصال واولدیجه بیوك بر قیمت تجاریه‌یی حائز بر محصول ایسه‌ده اسباب خصوصیهٔ اقلیمیه‌دن ناشی بالنسبه محدود یرلرده یتشدیریلور .

فندق محصولی اوروپا ممالکندن اسپانیا ایله جنوبی ایتالیا و سیچلیاده وفرانسه‌نك جنوب جهتلرنده و برقسم قلیلیده انکلتره‌نك جنوبنده حصوله کلمکده اولدیغی کبی بحر سیاهك اناطولی سواحلی یعنی استانبول بوغازندن لازستانه قدر ممتد اراضی اشبو محصولی یتشدیرمکه پك مستعد اولوب بوحوالیده استحصال اولنان فندق اك اعلا جنسندن اولدیغندن رغبت واعتبار عمومیه‌یی احراز ایلمشدر . مع‌مافیه وقوفسزلق اثری اوله‌رق ولایتمز محصولنك زراعتی حال طبیعیسنه وعلی‌الاکثر اقلیم وهوانك تأثیرات متنوعه‌سنه ترك وحواله ایدلدیکی جهتله لایقیله استفاده اولنمیور .

کچن سنه اشبو نوع زراعتك بعض مراکزینه کیدیله‌رك تدقیقات لازمه اجرا اولندیغی صره‌ده محصولی طوپلامغه سهولت اولمق اوزره فندق اغاجلرینك التنده بیتن قیزیل اوتلری بچمکدن بشقه فندق اغاجلرینه دیکر کونه تیمار یاپلمدیغی کورلمشدر بعض مستعد زراعه یری سورمدکلرینك سببی سؤال اولندقده مذکور اوتلر کندی ذهابلرنجه یرك سطحنده بیتن اغاجك کوکلرینه مضر اولدیغی ایچون بچمکه مجبور اولدقلرینی سویلدیلر بو ایسه بر خطای فاحش اولوب اغاجك ازمحصول ویرمسنه سبب اصلیدر .

هر اغاج کبی فندق اغاجی دخی درنجه برچوق قوراچیله‌رق غرس اولنیوب یرك یوزینه دیکلدیکی وقت یرك سرت طبقه‌لرینی دله‌مدیکندن یر اوستنده کوکلر صالی ویرمکه مجبور اولور بو حال ایسه بعض قوراق سنه‌لرده وارضك چاتلاقلر پیدا ایلدیکی زمانلرده طوپراغی طرفیدن طوفری‌یه هوای نسیمی ایله تماس ایدن کوکلرك قورومسنی واغاجك

يارقلر اراسنده صالى ويرديكى بعض كوكلر واسطه‌سيله ياشه‌مسنى انتاج ايلركه اندن تولد ايدن عوارض متنوعه وارسته قيد و تذكاردر بوندن ماعدا اغاجك اورته‌سنده طوپلانمش اولوب فعل تنفسى اشكال ايدن برچوق دالر كسلمديكى كبى قورومش وچورومش اولان دالرك دخى سنه‌لرجه اغاج اوزرنده براقلديغى كورلمشدر .

هر اهل حراثت شوراسنى ايى اكلامليدركه انسان وحيواناتده اولديغى كبى اغاجلرك اعضاسندن برينك خسته وچوروك اولمسى انواع خسته‌لكلرى تحدثنه سببيت ويره‌جككندن اشبو عوارض هرسنه كمال اعتنا ايله تداوى و دفع ايدلمك اقتضا ايدر اغاجلر وتعبير اصحه‌اوجاقلر يكديكرينه‌پك يقين بولنيوركه نباتاتده انسانلر قدر تنفسه محتاج اولديغندن چوق فرس ايله چوق محصول ادراك ايديلور فكرى باطلدر . وسعت كافيه‌يى حائز اولميان بريرده نسبتندن فضله اغاج يتشدرمكله چوق محصول الينمز . چوق اغاج يتشديرمك ايچون واسع اراضى لازم اولديغى كبى فرس اولنان اغاجلرده تيمار و سائره كبى تقيدات متواليه‌يه محتاجدر .

ولايتمزك اهل زراعتى الحالة هذه موجود اولان فندق اغاجلرينك نصفنى ايفا ايده‌رك بونلرك محتاج اولديغى خدمتى بحق ايفا ايتمش اولسه‌لر محصول حاضرى بلكه‌ده فضله‌سيله استحصال ايدرلر ايدى . فن زراعتده شوراسى اونوتلماملیدركه محصول المق ايچون فرس اولنان اغاجلر بهمه‌حال تيمار وتربيه‌يه محتاجدر . تيمار و تربيه ايتمامك اوزره اغاج فرس ايتمكدن ايسه هيچ فرس ايتمامك اولادر .

ولايت داخلنده‌كى فندق اشجارينك سنه بسنه و خيليدن خيلى‌يه تزايد ايلديكى حالده محصوللرينك بالعكس تدنيسندن ايديلان شكايت بونى مؤيددر . بو بابده اجرا ايديلان تدقيقات موشكافانه‌ده اشبو تدنينك بركونا خسته‌لكدن ايلرو كلديكى اكلاشيليور . فندق محصولنك بويله تدنى ايتمسى فندق بنجه‌لرينه صابان و چاپا اورلمديغى جهتله ارضك ضعيف دوشمسندن ايلرو كلمكده‌در

صركی كنارلرنده ویاخود خندقلر جوارنده دیكلمش اولان اغاجلرك اطرافی اچیق وكوكلری دها درنجه غرس اولندیغی كبی یانلرندهكی طپراقلر زیاده قارشدیرلدیغی ایچون دیكر اغاجلره نسبةً فضله محصول ویرمسی بوكا دلیل كافیدر . فندق اغاجلری خدایی نابت وتیمار و خدمتدن مستغنی اولیوب اندن لایقیله استفاده ایده‌بیلمك ایچون بر وجه اتی تعریف اولنه‌جغی اوزره حقنده هر سنه یاپلمسی الزم اولان تیماردن بشقه فندق اغاجلری اكثریتله قوهٔ انباتیه‌سی ضعیف اولان اراضیده وخصوصیله دیكر حرارته مساعد اولمیان یرلرده یتشدیرلدیكی ایچون دیبلرینه درت سنه‌ده بر كوبره ویرلمسی وجوب تحتنده‌در .

انتخاب ارض — فندق اغاجی ولایتمزك اراضیسی اولدیغی كبی ازاجق طبقاتی درنجه و راطب بالچیق و قاراق و یاخود كرج و قاراقدن طوپراقلرده حصوله كلور اغاجلر ممكن اولدیغی قدر شمال و شرق و یاخود شمال و غربه معروض صورتده غرس اولنوب جنوبه قارشی دیكلمملیدر .

صورت غرس وارضك احضار و تهیه‌سی — فندق اغاجی قیش اورته‌سنده فیلیزلنمكه باشلادیغندن فیلیز ویره‌جكی زمان مغروس بولنمق اوزره صوك بهار اواخرنده غرس ایدلملیدر فندق فدانلرینك غرس اولنه‌جغی سنه‌نك ایلك بهارنده ممكن اولدیغی قدر اراضی‌یی صاپان و چاپا ایله قارشدیره‌رق طوپراق ایچنده بولنان مضر اوتلرك كوكلری كونشه معروض قالوب قورومق اوزره تزكلری ممكن مرتبه قیروب توز حالنه وضع ایتمكه غیرت ایتملیدر .

فدانلری چوق و ال‌ای محصول ویرن كنج اغاجلردن انتخاب ایله ممكن ایسه غرسدن بر كون اول قوپارلملیدر بوقابل اولمازسه فدانلری بر صندق ایچنده صاقلایوب غرس ایچون لازم اولدیغی زمان اورادن الوب غرس ایتملیدر .

فدانلر عمقی التمش وعرضی اللی ایله التمش سانتمتره اولمق اوزره برچقوره دیكلملیدر بر یرزنده‌كی طوپراق غایت قوتلی بر طوپراق تشكیل ایلدیكندن اندن بر اووج قدر او چقورك دیبنه آتملی و باقی قالان طوپراغی قوتلی و اسكی

کوبره ایله قارشدیردقدن و نصفی چقوره دوکلدکدنصکره یدی سکز قدر فدان او چقوره وضع و طوپراغك اوست طرفیده علاوه ایدرك اوزرینه ایاق ایله باصمالیدر اشبو عملیات یاپلدقدنصکره ایکنجی چقوره کچملیدر اوجاقلر تام بر خط مستقیم اوزره و بربرندن هیچ اولمازسه اوچ مترو قدر بر مسافه‌ده بولنمق ایجاب ایدر اشبو مسافه اراضیٔ واسعه‌ده ٤ـ٥ مترو اوله‌بیلور اغاجلرك خط مستقیم اوزره غرسندن مقصد یالکز منتظم بر منظره عرض ایتمك ایچون دکل انجق هوانك سربست جریانیله اغاجلرك سهولتله تنفس ایلملری ایچوندر. اوجاقلرك اطراف اربعه‌سی اچیق و یکدیکرینه موازی اولمق اوزره اچلدیغی زمان بر ایپ واسطه‌سیله یرلرینی تعیین ایتمك لازمکلور.

ولایتمزده یکی دیکیلان فندق بنچه‌لرینه اراضیدن استفاده ایتمك مقصدیله اوچ سنه مصر بغدایی زرع اولنیور که اشبو اصول فندق فدانلرینك تنفسدن محرومیتنه سببیت ویرر ولایقیله نشو و نمالرینه مانع اولور بوندن بشقه زرع اولنان مصر و سائره اراضینك قوهٔ انباتیه‌سنی تنقیص ایده‌جکی جهتله فندق اغاجلرندن انتظار اولنان استفاده او نسبتده تناقص ایدر بناءً علیه فندق باغچه‌لرینه بشقه مزروعات غرس ایدلمامسی زراعه‌لك برنجی توصیه ایدیله‌جك شیلردندر. بوکا مقابل فدانلرك غرسنی تعقیب ایده‌جك ایلك بهاردن بداً ایله هر سنه فدانلرك کوکنی اوفاق چپا ایله تاراماق ایودر بوصورتله فدانلرك اطرافنده‌کی طوپراغك سرتلشمسی منع ایدلمش و رطوبت محافظه اولنمش اولور.

تقیدات زراعیه — ایلك بهارده اجراسنی بر وجه بالا توصیه ایلدیکمز چاپالامق اصولندن بشقه فندق فدانلری حقنده یاپیله‌جق تیمار یلك قولامدر باشلیجه‌سی هرصوك بهار نهایتنده فدانلرك ارالرینه صاپان اورمقدن عبارتدر تاریخ غرسدن اون اون ایکی و بعضاً اون بش سنه قدر بوکا دوام ایتمك لازمدر قوللانیله‌جق صاپانلر ١٥ الی ٢٠ سانتیمتره درینلکنده حرق اچمغه قابل اوللیدر. بالاخره اغاجلر بیویوب داللری کسب جسامت ایلدیکی زمان اوکوز ایله صاپان ایشلتمك قابل اوله‌میه‌جقندن ولایتمزده قوللانیلان بل ایله یری بللیوب

چویرمك لازم کلیر . بعده هرسنه چورومش ویاخود اغاجك هوا النمسنه مانع اولهجق درجهده بیومش داللر وار ایسه انلری قطع ایلمك وبالاده عرض ایلدیکم کبی هر درت سنهده بر فدانلرك دیبلرینه چوبچه کوبره دوکمك اقتضا ایدر . کوبره صوك بهار اواخرنده اغاجلرك دیبنده اچیلهجق چوقورلره دوکلی وبو چقورلر ایلك بهاره قدر علی حاله قالهرق ایلك بهارده اوریلهجق چاپا ایله طوپراق طولدیرلمیدر .

کوبرهنك نوعنه کلنجه بالچقلی طوپراقلردن مرکب اولان ولایتمز اراضیسنه بارکیر کوبرهسی دها موافقدر زیرا اوکوز و اینك کوبرهسندن زیاده طوپراغی صیجاق طوتار سالف الذکر وصایا وتنبیهاته رعایت ایدلدیکی تقدیرده محصولاتك مقداری تضاعف ایلیهجکی شبههسزدر .

***

مصر زراعتی

ولایتمزده توتون و فندقدن صوکره زراعتجه حائز اهمیت اولان مصردر بومحصول غایت فائدهلی اولوب ولایتك هرطرفنده پك اعلی و علی الخصوص بافره چهارشنبه و ترمه اووالرنده فوق العاده یتشور بزم ولایتك طوپراق و اقلیمی مصر زراعتنه و علی الخصوص بیاض وصاری نوعنه فوق العاده مساعددر اشبو ایکی نوعدن بشقه صامسونده سائر بعض نوعلر تجربه ایدلمش ایسهده پارلاق نتیجهلر استحصال اولنهمدی مع مافیه شو نوعلر دخی از بر اهتمام ایله اوله‌بیله. جکندن کرك بونلرك و کرك بیاض و صاری نوعلرینك ویرهجکی حاصلاتك تکثیر و اصلاحنه متعلق اصول زراعتدن خلاصةً بحث اولنمسی مناسب کورلمشدر .

طوپراق حقنده اتخاذ اولنهجق تدابیر

مصر زراعتنده احراز موفقیت اکیلهجك طوپراغك ایشلنوب کوزلجه تهیه اولنمسنه متوقفدر طوپراق علی الاکثر واقع اولدیغی کبی قیش اواخرندن زیاده صوك بهار موسمنده ایشلنملیدر واقعا صوك بهار موسمنك قوراق دوام اتمسندن

طولابی زراعتك صرف ایده‌جکی امکلر برایکی مثلی فضله اوله‌جغی درکار ایسه‌ده استحصال اولنه‌جق فائده‌لر بر قاچ قات زیاده اوله‌جغندن اولباده مسامحه اولنمامليدر طوپراق بو صورتله صوك بهار کونشنك وقیشین صفوق دوکلرینك تأثیرینه معروض قاله‌رق ایلك بهار اوزرینه بر خفیف چفت سورلدکدن و بر طرمیق چکیلدکدن صکره تخم اکیلور ایسه محصول ایکی و بلکه اوچ مثلی اوله‌رق حاصل اوله‌جغی مجربدر طارمقلمقدن بحث اولنه‌جغی مناسبتیله شونیده سویلیه‌لم که طرمیق ترلالرده موجود بولنان ایریق و سائر مضر اوتلری قوپاروب محوینه خدمت ایدن ساده و فقط چیفتجیلرمز طرفندن چوقجه استعمال اولنماز بر آلتدر بو آلتك عدم استعمالندن طولابی فیلیزلرك ظهورندن صکره ترلالرده بیتن مضر اوتلرك رفع وازاله‌سی ایچون اوچ مثلی مساعی صرف اولندیغی مشاهده اولنمقده‌در هر صاحب ارض ایچون طرمیق ایدنمك قولایدر . چونکه بونك اعمالی ایچون لازم کان اودون موجود اولدیغی کبی قیشلك اوزون کیجه‌لرنده دخی وقت مساعددر مکمل طرمیق یاپق ایچون اسقاره شکلنده مرتب اولدقجه متین سکز اودون پارچه‌سی کفایت ایدر بونلره دمیردن ویاخود سرت اودوندن معمول بیوك چیوی تثبیت ایدیلور آلت مذکوره چوق ایش کوره بیلمك ایچون براز یان سوق ایدلمليدر . طرمیغك ثقالتی اوکوزلرك قوتیله متناسب اولمق ایجاب ایدر ایسه‌ده چیویلرك اوزونلغی لااقل بش سانتمترو اولمليدر عکس تقدیرده لایقیله ایش کوره‌میه‌جکی اشکاردر . بناءً علیه ایلك بهارده ترلایی خفیف سوردکدن صکره طوپراغی اوفالتمق و مضر اوتلردن تخلیص ایتمك ایچون طرمیق استعمالی غایت فائده‌لی و محسنات عدیده‌یی شاملدر .

موسم زراعت

موسم زراعت ایلك بهاریمی نیساندن حزیرانه قدر امتداد ایده‌بیلور ایسه‌ده موسم مذکور برچوق تحولات هوائیه‌یه تابعدرکه طوپراغك ترکیباتنه و نوع زراعته کوره زراعت زمانی تعیین ایتمك ممکن اوله‌ماز یالکز شوراسی بیلنمليدرکه

کنج فدانلر غایت نازك اولدیغی کبی هوانك تبدلاتنه مقاومت ایده‌میه‌جکندن دولو قورقولری کچدکدن وطوپراق حرارت شمسدن بر درجه ایصندقدن صکره زراعته باشلامق لازمکلوب عکسی تقدیرده تخملرك چورومسنه سببیت ویرلمش اولور .

تخمك انتخابی

هرنه نوع محصول ایچون تخمك صورت انتخابی اهمیت مخصوصه‌یی حائز ایسه‌ده مصر زراعتی ایچون اشبو اهمیتك درجه‌سی تضاعف ایدر دینسه بجادر منفعتنی دوشونور هر صاحب ارض تخملق ایچون وقت ادراکده قوتلی و ایچه یتشمش صاپلردن اولوق اوزره اك ایی باشاقلری تفریق ایتملیدر چونکه قوتلی بر نبات دانه‌لرینك قوتلی و کثرتلی حاصلات ویرملری طبیعیدر باشاقلر کلیه‌لرندن صویلدقدن صکره ایکیشر ایکیشر باغلانوب رطوبتدن عاری بر محله اصمالیدر ایلك بهارده باشاقلرك اورته‌سنده بولنان دانه‌لر آلنمق لازمکلور زیرا اك ایی تخملق تشکیل ایدن بو قسم دانه‌لردر بونلرك سبب ترجیح و انتخابلری شونکله ثابت اولورکه هنوز چیچك ویرمش بر باشاق یوقلاندیغی وقت یالکز اورته‌سنده بر قاچ دانه بولندیغی مشاهده اولنه‌بیلور بروجه معروض انتخاب اولنان تخملرك درجهٔ قوتنی تعیین ایتمك ایچون صو ایله طولو بر تکنه‌یه وضع اولنملیدر انلردن صویك یوزینه چیقانلر ایشه یارامیه‌جغندن یالکز صویك دیبنه چوکنلری تفریق ایدوب تخملق قولانملیدر زراعتدن صوکره فاره کبی کمیرجی حیوانات وقوشلردن قورقولور وبو صورتده مذکور دانه‌لر کوهرجله ویا ابوجهل قارپوزی استعمال ایدلمش مطبوخه داله‌ریلورسه کسب ایده‌جکی اجی و ناخوش لذت دانه‌لری او مثللو دشمندن وقایه ایدر بعضاً قبل الزراعه بونلری یکرمی درت ساعت قدر صوده صاقلارلر ایسه‌ده بونك لزومی یوقدر .

صورت زراعتی

مصر یالکز اوتنك استحصالی ایچون اکیلور ایسه برخط مستقیم اوزرینه اکیلملیدر

اوت اولەرق استعمال اولنمق اوزره اكيلور ايسه ال ايله اكلسنده بأس يوقدر بزده اولديغى كبى تخملرك قارمه قارشق اولمسندن مهم ضايعات وقوعه كلديكندن بو اصول تماميله ترك ايدلمليدر چونكه بو صورتله اول امرده تخمك اوچ مثلى صرف اولنور ثانيا نبات قارمه قارشق ظهور ايدهجكندن يكديكرينه زياده سيله ياقين اوشن صاپلرى ايقلامق ايچون املك صرف اولەجنى كبى بو عمليات اثناسنده محصول ويرمك اوزره بولنان صاپلر دخى دوچار خسار اولورلر ثالثاً نباتاتجه ده اهميتى دركار اولان فعل تنفس اشكال اولنور وهوانك سربستق جريانندن حاصل اولەجق ضيق نفس نباتك لايقيله نشو ونما بولمسنه مانع اولور كوبره استعمال ايدنلر ايچون دخى دردنجى بر ملاحظه دخى واردر كوبره مصر ايچون الزم وفوائدبخشا اولديغندن خط مستقيم اوزرينه اكيلان نبات ايچون اصلا ضايعات وقوع بولماز خطوط دائما شمالدن جنوبه اولمق اوزره شرقه وياخود بو استقامتك ضدينه متوجه اولمليدركه اشبو ترتيب ضياى شمسك معروضاتنه متساوياً توزيعى تأمين ايدر خط مستقيم و يا خود سرپه صورتيله اكيلان تخم بينندهكى فرق وفوائدى ارائه ايدر بروجه زير بر جدول ياپيلمشدر .

مصرك اكلمش تخملرى

سرپه صورتيله اكيلان تخم :

(١) تخمك ثلثانى ضايع اولور .

(٢) ايكى مثلى مساعى لازمكلور .

(٣) نباتك هوا وكونشدن اولان محروميتندن طولايى حاصلات نقصان اولور .

(٤) كوبره اسراف اولور . (٥) هر نوع استقامت مفقوددر .

خط مستقيم اوزرينه اكيلان تخم :

(١) تخمك ثلثانى تصرف اولنور .

(٢) مساعيده يوزده اللى نسبتنده بر تصرف اولور .

(۳) هوانك سربستیٔ جریانیله کونشك مبذولیتی حاصلاتك تزایدینی تأمین ایدر .

(٤) کوبره تصرف اولنور .

(٥) شمالدن جنوبه طوغری اولان استقامتده فوائد کثیره موجوددر .

بالاده‌کی جدولده کورلدیکی اوزره بالجمله فوائد خط مستقیم اوزرینه واقع اولان زراعتده اجتماع ایدر . مصری صیره اوزره اکمك ایچون مختلف اصوللر وار ایسه‌ده انلردن بو ولایتده موجود اولان عادات آلتلره نظراً یالکز اوچ اصوله ذکر ایله اکتفا اولنه‌جقدر . برنجیسی قره صاپان ایله ممکن اولدیغی قدر شمالدن جنوبه ویاخود جنوبدن شماله طوغری و ۳ ــ ٤ پارمق درینلکنده بر جیزکی جیزمکدن عبارتدرکه بواثناده صاپانی تعقیب ایده‌جك برچوجق طرفندن اشبو جیزکینك هربر خطوه‌لك مسافه‌سندن تقریبا اوچ درت مصردانه‌سی اتیلور خطك نهایتنه واصل اولنجه قره‌صاپان کیروه چویریلوب برنجی جیزکی طوپراقله دولدیرلدقدن صوکره ایکنجی بر جیزکی اچیلور . بو ایکنجی جیزکیه تخم آتلماملیدر . صوکره اوچنجی بر جیزکی اچیلوب اکا اکیلور وبومنوال اوزرینه دوام ایدیلور .

ایکنجیسی قره صاپان ایله صورت عادیه‌ده جیزکیلر جیزیلوب ایچنه تخم اکدکدن صوکره اوزرلرینه طرمق ویاخود سورکی کچیرمکدن عبارتدر . شوقدرکه صاپان شمالدن جنوبه طوغری براستقامت تعقیب ایده‌جك ایسه طیرمق ویاخود سورکی شرقدن غربه طوغری تحریك اولنملیدر .

براوچنجی اصول دخی واردرکه وهلهٔ اولیده مصرفلی کورینورسه‌ده فوائد عدیده‌یی شامل اولدیغندن ذکر ایتمکدن کندیمزی الامدق بوده براستقامتده اولمق اوزره قازمه ایله ٤ ــ ٥ سانتیمترولق اوچاقلر اچیلرق ایچلرینه ٥ ــ ٦ دانه تخم اندقدن صوکره اوزرلرینی درحال طوپراقله اورتمکدر . مصر بو صورتله اکیلور ایسه براز فندق اغاجنه مشابه دمتلر طرزنده نشوونما بولور . مصرار ه‌سنده براقیله‌جق مسافه‌لر محصولك تکثیرینی تسهیل ایده‌جك اسباب قویه تشکیل ایدر . ترلا وتخم نه‌قدر بیوك صاپلی محصول ویرر ایسه مزروعات ارەسنده‌کی مسافه‌لر اونسبتده

بیوك اولملیدر . منبت اراضیلرده تخملر صیره اوزرینه و بر برندن اللی سانتیمترو مسافه‌ده اكیلمك لازمكلدیكی كبی خطلرك اره‌سی‌ده ٦٠ الی ٧٠ سانتیمترو قدر بربرندن اوزاق اولملیدر . عادی طوپراقلی ایچون ایسه ٣٠ ـ ٤٠ سانتیمترولق مسافه كفایت ایدر .

زراعته متعلق تدابیر و اهتمامات

فیلیزلرك ظهورندن بر قاچ‌كون صوكره و هنوز پك كوچك اولدقلری صیره‌ده ترلایه خفیف چاپا اورمق مقتضیدر . بالمناسبه بالاده عرض اولندیغی اوزره كمال دقتله اوریله‌جق برچاپا مزروعاته صو ویرمك قدر فائده‌لیدر . براز صوكره وقتا كه صاپلر ٣٠ ـ ٤٠ سانتیمترولق بوی اكتساب ایدرلر . براز درتجه‌اولمق اوزره ایكنجی برچاپااوروب هر صاپك دیبنی طوپراقله طولدیرملیدر مذكور ایكی عملیاتك اجراسی لزوم قطعی تحتنده‌در . اوروپاده بر اوچنجی چاپا اوریلورسه‌ده بویله فرض ایدلمش ترلالر ایچون بوكا لزوم كورلمز صاپك قسم سفلیسنده‌كی دوكوملردن ظهور ایدن فیلیزلر نباتی امحا ایدرجه‌سنه قوتدن دوشورر اشبو فیلیزلری ال ایله قوپارمقدن ایسه كسیجی بر آلتله كسلملیدر عملیات مذكوره‌نك اجراسی صیره‌سنده پك صیق اكیلمش تخملر وار ایسه انلری سیركلشدرملی وطوتمیان تخملرك یرینه یا یكرمی درت ساعت قدر صوده قالمش تخم اكملی ویاخود صیق اكیلمش اولمسندن طولایی چیقارلمش صاپلری دیكملیدر تكرار دیكیلان عصر چوق اعلا نشو ونما بولور اكر شدتلی روزكار و عوارض سائره ایله یاتان صاپلر وار ایسه انلریده كمال اعتنا ایله قالدیریلوب دیبلرینی طوپراق ایله دولدیرملیدر .

صاپلرك تپه‌سنی كسمك

بو ده ازهار مؤنثه‌نك تكملندن صكره بغچوان بچاغیله صاپلرك تپه‌لرینی كسمكله واقع اولان عملیاتدن عبارتدر ازهارك اوجنده تشكل ایدن پوسكوللر

و یاخود باشاقلرك قورویوب دونق قرمزی بر رنك الدقلری زمان اك نهایتنده‌كی باشاقی تعقیب ایدن دوكوملك بر قاج ساعتمزو اوستندن صاپلر كسلملیدر . بو عملیاتی وقتیله اكلامق مصر ایچون لزومسز اولوب كنج وقتده فرس ایدیلانلر حقنده محسناتی موجب اولور چونكه شو عملیاتدن مقصد قیلبزلره فعالیت ویررك كالارینی تعجیل ایتمكدر . دیكر بر نوع عملیات دخی واردركه بوده محصولك ادراكندن از اول یاپراقلری بر الت قاطعه ایله دیبلرندن كسمكدر . مع مافیه بو عملیات بر از تهلكه‌لیدر زیرا تام وقت مرهوننده اجرا ایدلسنه و یاخود نقصان بر صورتده اجرا اولنور ایسه محصولك قوهٔ انباتیه‌سنك اخلاله سببیت ویره‌بیلیر .

ادراكی

مصر ، بغدای و ارپه محصولی كبی كندی كندینه دانه دوكمدیكندن شدتلی یغمور و وقتسز دوكلر كبی عوارض هوائیه‌دن قورقو اولمدقجه طوپلانمسنده استعجال كوسترلملیدر صاپی ایجه قورویوب صارارمینجه اوراق ایتملیدر طوپلامق خصوصنده ایكی اصول واردر یا باشاقلر طوپلاندقدن صكره صاپلر كسیلور و یاخود صاپلر دیبلرندن كسیلرك اقشام باشاقلری تفریق اولنمق اوزره محل مخصوصه نقل ایدیلور مصرك قورتمه‌سی علی الخصوص مملكتمزده اقلیم یابس اولمدیغندن بر طاقم تقیداته محتاجدر چونكه باشاغك عودی هنوز پك راطب اولدیغندن وقت ادراكده اشبو رطوبتك دانه‌لره سرایت ایتمسندن قورقولور ممالك یابسه‌ده باشاقلری قورتمق ایچون انلری روزكاره معروض بر محله سرمك كفایت ایدر فقط راطب یرلرده تخمرلرك بوزلسندن قورقولور ایسه باشاقلرك اطرافنده‌كی یاپراقلردن یالكز بر ایكی دانه‌سنی براقوب سائرلرینی قوپاردقدن صكره باشاقلری هوایه معروض بر طام التنده و یاخود طوان اراسنده و یاخانه اوكلرنده ایكیشر ایكیشر باغلایوب اصمالیدر قورتمه كیفیتی باشاقلر تمامیله صویلدقدنصكره ایجه تسخین ایدلمش فرونلرده یكرمی درت ساعت قدر قالمق صورتیله‌ده استحصال اولنور دانه‌لری باشاقلردن تفریق ایتمك كیفیتی ایسه مصرك فروختنه یقین بر

زمانده یاپیلملیدر بونك ایچونده پك اوجوز و الویریشلی ماکنه‌لر وارایسه‌ده انلردن بحث ایتمکدن صرف نظر اولندی زیرا عرض اولنان نصایح و وصایا حسن تطبیق اولنورسه محصولك تکثری بوراجه جاری اولان اصول ایله دانه‌لری ایرمقده اضاعه ایدیلان زمانی تلافی ایده‌جکدر .

خلاصه

نصایح معروضه‌یه توفیق حرکت ایتمك ارزوسنده بولنانلره مخصوص اولمق اوزره مصر زراعتنه متدائر تعلیمات مختلفه‌یی جامع بروجه اتی بر جدول ترتیب ایدلمشدر . شویله‌که :

مصرك زراعتی

(١) صوك بهارده یری درنجه اشملی .
(٢) صوك بهارده بر خفیف صاپان اورملی .
(٣) اقتضا ایدرایسه طوپراغی انجلتمك ایچون بر ایکی دفعه طرمیق چکیرملی .
(٤) وقت حصادده‌اك قوتلی صاپلردن حاصل اولان باشاقلری تفریق ایتملی .
(٥) تخماق ایچون باشاقلرك اورته‌سنده‌کی دانه‌لری الملی .
(٦) تخماق ایچون قوللانیله‌جق دانه‌لری صویه قویوب بونلردن صویك دیبنه چوکنلری الملی .
(٧) تخملری دائما شمالدن جنوبه متوجه اولمق اوزره برخط مستقیم اوزرینه اکملی .
(٨) ایکی دفعه چاپا اورملی { برنجیسی خفیف اولمق اوزره صاپلر اون سانتیمترواق بوی الدیغی وقت
ایکنجیسی دها درین اولمق اوزره ٣٠_٤٠ سانتیمترولق بول الدیغی وقت }
(٩) انباره نقلندن اول باشاقلری ایجه قورتملیدر .

چیچك مراقلیلرینه بعض نصایح

هر کس چیچکلری سور . زنکین فقیر همان هیچ بر خانه یوق کبیدرکه انده بر قاج ساقسی چیچك بولنمسون انسان ایچون براحتیاج مثابه‌سنده اولدیغی حالده انی تیمار ایدنلر وتیمار ایتمسنی بیلنلر پك آزدر . چیچك مراقلیلرینك تزیید شوق واستفاده‌لری ضمننده بعض نصایح فنیه اجراسی مناسب کورلمشدر .

چیچکلرك اجزای مرکبه‌سی . ـــ معلوم اولدیغی اوزره هر بر اغاج کوك ، ساق ، یاپراق وچیچکلردن تشکل ایدر . مقصدم علم نباتات حقنده معلومات ویرمك دکل انجق سالف الذکر اقسامدن هر برینك ایفا ایتدیکی باشلیجه خدماتی ذکر ایتمکدن عبارتدر .

کوك . ـــ نباتاتك اول قسمیدرکه علی الخصوص غدانك نوع وطبیعتیه تبدل ایدر . قسم مذکورك اجزای متباقیه‌دن اولان فرقی کندوسنده قلور و فیل یعنی یشیل رنکنی ویرن بر مادهٔ مخصوصه‌نك بولنماسیدر . هر نوع طمورجق طوپراغك التنده بولندیغی حالده کوکدن تحول ایده‌جکی کبی ارضك خارجنه صالیویردیکی صورتده دخی یاپراق و چیچکلرله مجهز دال حالنی اکتساب ایدر ایلك بهارده طمورجقلی بر فدان النوبده داللری یره تثبیت وکوکلری ارضك خارجنده سربست بر طرزدن وضع ایدیلورسه کوکلر یاواش یاواش چیچك ویاپراقلرله تزین ایتمکه باشلار ومرورزمانله اوقدر مکمل بر فدان الده ایدیلورکه بعض کره اصول معتاد اوزره یتشدیریلانلره فائق اولور .

کوکه دائر سویلنیه‌جك چوق شیلر وارایسه‌ده بوراده انجق شوراسی بیلنملیدرکه کوك دائما فدانه الزم اولان اغذیه ایله مملو بر دپو اولوب بعض کره کوکك حاوی اولدیغی قوهٔ انباتیه‌نك تجددی ممکن اولمز ایسه ایچه بر مدت ایچون انی بسلر بناءً علیه فدانلری غرس ایدرکن ویاخود بشقه قابه نقل ایلرکن کوکلری اورسله‌مکدن اجتناب ایتملیدر . عکسی صورتده فدانلر بوزیلور .

ساق . ـــ عصارهٔ نباتیه‌نك صعود ونزولنه خدمت ایدر بر مجرادر .

یاپراقلر . ــ یاپراقلر جگر مقامنده نباتك الت تنفسیه‌سیدر . فعل تنفس کوزله غیر قابل تفریق بر طاقم مسامات ایله اجرا اولنور . بونك ایچون یاپراقلرك اوزرینه تراکم ایده‌جك توزلری علی الدوام ازاله ایتمك ایجاب ایدر ونباتك منافس حیاتیه‌سنی سد ایدرك نشوونماسنه حائل اولان موانع بو صورتله رفع ایدلمش اولور . تدبیر مذکور بیوك یاپراقلی نباتات حقنده پك زیاده حائز اهمیتدر . چونکه یاپراقلرك نمووی هر نباته خاص بر قانون ریاضی دائره‌سنده وقوعبولور .

یاپراقلرك قلت و کثرتی جسامتلریله متناسبدر . یعنی یاپراغی بیوك اولان فدانك یاپراغی آز وکوچك اولورسه چوق اولور . چیچك ایسه نباتك اعضای تناسلیه‌سی هیئت مجموعه‌سندن مرکبدر . فی الواقع چیچك اویله بر طمورجقدن عبارتدرکه اقسامی بر دال اوزرنده طافنیق صورتده تحصل ایده‌جکی یرده قیصه بر محور اطرافنده طوپلی بر حالده بولنوب تعدیل اولنمش یاقلردن ترکب ایتمش بر کلدسته کبی تلقی اولنمغه شایسته‌در . چیچکلر دخی انسانلر کبی ضیایه معروض اولسون اولمسون کیجه کوندوز کلیتلی مقدارده مولدالحموضه تنفس ایدوب نباتك یاپراقلری ایسه یالکز کوندوز ضیایه معروض اولدیغی حالده مذکور غازی تنفس ایدرلر . چیچکلك شدت رائحه‌سی باش اغریسی ایراث ایتدیکنی ظن ایتمك خطادر .

چونکه بو نوع راحتسزلق بسبتون ضررسز اولان رائحه‌دن نشأت ایتمش اولمیوب بلکه نباتاتك اعضای مؤنثه و اوراق توجیه‌سندن انتشار ایدوب هنوز لایقیله ماهیتی کشف ایدلمه‌میان مضر غازلردن ایلرو کلور . بناءً علیه بالخاصه یاتمقده اولدیغمز اوطه‌لرده بتون کیجه محصور قالان نباتاتك ایراث ایده‌جکی مهلك تسممله قارشو دائما کندمزی وقایه ایتمك هر حالده موافق تدبیر و احتیاطدر . زیرا بو وجهله ظهور ایده‌جك نتایج مضره‌نك الك کوچکی خصوصیله قادینلر حقنده عسرت تنفس ، باش اغریلری ، بایلمه ، و بعضاً ده قلب راحتسزلقلری ، غثیان ، اعضای مختلفه‌نك اویوشمه‌سی و اختلاجات و همان اکثریا ارقوه میل

شدید ایله ضربات قلبك تناقصنی وضعفنك دوامنی موجب اولور .

چیچكلرك اشبو خاصهٔ مضرهسی (اختناق عقبنده وقوعبولدیغی كبی) فعل تنفسك حادثات كیمویهسندن زیاده جهاز عصبیه تأثیری زیاده اولوب اشبو تسمم داخلیی منع ایتمك ایچون معلوم برچاره مفقوددایسهده بوخصوصده قوللانیلهجق مسكنات میاننده صاف و صغوق هوا و فانیلهلرله یاپیلهجق دلك وتماس كبی تدابیری ذكر ایده بیلیرز .

ساقسیلر

اولرده بولنان نباتاتك یتشدیرلمسی ایچون بالضروره ساقسیلر استعمالی لازمهدن ایسهده اشبو ساقسیلر ایستر معدن ایستر اغاج و طوپراقدن معمول اولسونلر هرحالده مساماتی حائز بولنملری مقتضیدر چونكه كوكلردخی یاپراق وچیچكلر قدر هوایه محتاج اولوب صیرلی قابلرك استعمالی كوكلرك تنفسنی منع ایدرك نباتاته صورت قطعیهده ایراث مضرت ایلر اشبو قابلرك شكللری صورت متنوعهده اولهبیلورسهده عمومیتله ناقص مخروطی شكلنده بولنمسی و یوكسكلكلری اغزلرینك قطرندن پكده فرقلی اولمامسی لازمكلوب هر حالده ایچنده بولنان طوپراغك دكشدیرلمسنه مساعد برصورتده یاپلمش اولمسی مقتضیدر . ساقسیلرك دلیكلرینی اچمقده دائما التزام احتیاط اولنملیدر چونكه چیچكلرك اسقاسی خصوصی بر مسئلهٔ مهمه تشكیل ایدر . غایت كوچك قابلری طوپراقله طولدیرمدن اول آقیدیلهجق صویك طوپراغی سوركلهمامسی ایچون دلیكلری حذاسنه قدر مذكور قابلر بر طاقم جام پارچهلریله طولدیریلور . بو وجهله قوللانیلان ساقسینك اغزی ٣٠ الی ٤٠ سانتیمترو وسعتنده ایسه التنه قونیلهجق جام قرنتیلرینك مقداری ٣ ــ ٤ سانتیمترو یوكسكلكنده بر طبقه تشكیل ایدهجك مرتبهده اولمسی ایجاب ایدر شاید اسی اسقانك دها مكمل بر صورتده اجراسنه احتیاج كوریلورسه جام قریقلری اوزرینه برقاچ میلمترهلق برده یوصون

طبقه‌سی یرلشدیرمك لازمكلوب بو وجهله طوپراغك بوشلقلری طولدیریلور و صویك جریاننه مانع اولماز .

اسقا

نباتاته اك زیاده مضرت ویرن شی قدر كفایه‌ده محتاج اولدیغی صویی وقت وزمانیله ویرمامكدر انسان نه زمان صوسزلق حس ایدرسه صو ایچه‌رك تسكین عطش ایدرفقط نباتاتك صویه اولان احتیاجی اكثریا یاپراقلرینك صارقدیغنی كورمكله اكلایه بیلورز و اوحالده كچ قالمش اوله‌جغمز كبی برباغچه‌ قوغاسیله بیچاره‌یی لزومندن فضله صولره غریق ایدرك صوسز براقدن زیاده كندیسنه فناالقده بولنمش اولورز . بناءً علیه اولرده یتشدیریلان نباتاتك تربیه‌سی خصوصنده تصادف ایدیلان یكانه مشكلات انلرك اسقاسی ماده‌سندن عبارتدر. صو هرشی ایچون برحیات بر غدادر . فقط نقدرویرمك لازمدر؟ مقدارینی نه‌صورتله تعیین ایتملیدر؟ حقیقی سویلمك ایجاب ایدرسه بوبابده برقاعده موجود اولمیوب عمومیتله هر نباتك محتاج اولدیغی صویك مقدار حقیقیسنی تعیین ایتمك قابل دكلدر . چونكه بوبابده مزاج هوا طبیعت ترابك اودرجه دخل وتأثیری واردركه اوبابده قواعد عمومیه وضعی امكان خارجنده‌در . ایمدی ساقسیلرك طوپراغنی دائما راطب بولندیرمق و صولادیغكز زمان صویك دلیكلرندن جریاننه دقت ایتمك كافیدر . اكر صویك قابدن طیشاری چیقمدیغنی مشاهده ایدرسه‌كز امر اسقانك صورت منتظمه‌ده جریان ایتمیوب چیچكلرك بوندن متضرر اوله‌جغنه امنیت حاصل ایتملیسكز . نباتاتك محتاج اولدقلری قدر صولانملرینی تأمین ایتمك ایچون حكمت طبیعیه‌ده غایت قولای بر اصول واردر بونك ایچون عادی بر لامبا فتیلی الوب بر اوجنه برجسم ثقیل ربط ایله صو ایله مملو برقاب درونته غطس ایدرك مذكور قابی ایچنده‌كی صویك سطحی ساقسینك سطحندن بر از یوكسك بولنه‌جق صورتده یرلشدیرملی بعده نباتك ساقی احاطه ایدن طوپراقلری براز اشه‌رك فتیلك دیكر اوجنی مذكورساقك اطرافنه

بر قاچ کره صادقدن صکره تکرار طوپراقله اورتملی بو صورتله صو آثار شعریه قانوننه تبعاً جریان ایله کوکلرك محتاج اولدیغی درجه‌یی تجاوز ایتمامش اولور .

چیچکلرك هوایه و ضیایه معروض بولنمسی

نباتاتك یشامق ایچون هوا و ضیایه احتیاجلری فوق‌العاده اولوب بونلری تجربه‌یه یقین بر موقعه قویمق و هوای صاف تنفس ایده‌بیلمسیچون تجره قناد و پرده‌لرینی اکثراً آچیق بولندیرمق لازمکلور . نباتات دائما ضیا بولنان جهته طوغری نشو ونما ایده‌جکلری جهتله شکللرنده‌کی تناسبه خلل کلمامك ایچون هر کون ساقسی‌یی بر مقدار چویرمرك نباتك هر قسمنك ضیانك فیض حیاتبخشاسندن استفاده ایتمسی تأمین ایدیلور . قیش موسمنده اورته‌لق انجماد ایتدیکی زمانلرده ایسه ساقسیلری صوغوغك سوء تأثیراتندن محافظه ایتمك اوزره کیجه‌لری اوطه‌نك ایچنه چکمك لزومی آشکاردر . بر نباتی طوکمقدن محافظه ایچون ساقنی ایصلاق بر بز ایله صارمق کفایت ایدر بوراده تفصیلی قابل اوله‌میه‌جق بر حادثهٔ کیمیویه‌دن ناشی بزك اوستنده تشکل ایده‌جك هر کوچك بوز پارچه‌سی حرارت پیدا ایده‌رك نباتك درجهٔ حرارتی صفره اینمکدن قورتارر . بالعکس نبات یاز موسمنك صیجاق زمانلرنده طوغریدن طوغری‌یه کونشه معروض قالورسه بر پرده معرفتیله کولکه ویرمك ایجاب ایدرچونکه کونش قابه تأثیرله کوکلره وبناءً علیه نباتاته ایراث خسار ایلر .

خسته‌لکلری

دائما صاراروب صولمقله فنا پذیر اولان نباتات بتیه‌نك طراوت سابقه‌لرینی اعاده ایتمك ایچون بر قیه‌سنده اون اون بش غرام کبریتیت حدید یعنی قره بویا حل ایدلمش صو ایله ارەصره اسقا ایتمك کفایت ایلر بوندن بشقه خسته نباتات کوکلرینه طوقونلمقسزین دیبلرنده‌کی طوپراغی براز قارشدیروب صیجاق صو دوکمکله‌ده تداوی اولنور بو صورتله دوکیلان صو ساقسینك دلیکندن اولا براق

صکره براز بولانیق اوله‌رق جریان ایدر و عملیات مذکوره‌یه بر مدت دوام ایدلدیکی تقدیرده نباتاتك طراوت اصلیه‌سی اعاده ایدلمش اولور یاپراق و چیچکلره عارض اولان حشراتی ازاله ایچون‌ده اوچر کون فاصله ایله بر قاچ دفعه توتون منقوعی سرپمك کافیدر .

قوپارلمش چیچکلر

برازده قوپارلمش چیچکلرك تمدید طراوتلرندن بحث ایده‌لم : صوده صاقلانه‌جق چیچکك لااقل ۱۰ سانتیمترو طولنده بر صاپی اولملیدر . بر چیچکك قوای حیاتیه‌سنی تضعیف ایچون چیچکی و صاپی صو ایله طولی بر قاب درونه باطیره‌رق مذکور صاپی صویك سطحی التنده کسمك ایجاب ایدر چونکه ساقك درونده بولنان اوعیهٔ انباتیه سطح اب اوزرینه اجرای تضییق ایدن هوای نسیمی سببیله تکمیل صو ایله طوله‌رق کوکلری موجود اولمامسنه رغماً چیچکك تغذیه‌سنی تأمین ایلر اکر دوستلریکز طرفندن کوندریلان چیچکلر بر از صولق ایسه ساقسینك ثلث تحتانیسنی قاینار صو ایچنه طالدیرملی صوتبرد ایلدکجه چیچکلر جانلانمغه باشلایوب صو تمامیله صوغودیغی وقت طراوت اصلیه‌لرینی اکتساب ایتمش بولنورلر . صکره چیچکلری صودن چیقاروب و ازوجه قوممدن اول قاینار صوده خشلانمش اولان اوجلرینی غایت کسکین بر مقاص ایله کسملیدر . چیچك ساقسیلرینك و بالخاصه محتویاتنك دکشدیرلمسی مشکل بولنان حجملی قابلرك ایچنده بولنان صویك کوفلنمسنی منع ایتمك ایسترسه‌کز اشبو قابلر ایچنه بر پارچه اودون کموری قویق کافی اولوب بو سایه‌ده صویك ایلرجه بوزلمقسزین طوره‌بیلمه‌سنی تأمین ایتمش اولورسکز .

اشبو مقاله‌یه ختام ویرمزدن اول قیش موسمنده و ایستلدیکی زمانده تازه چیچك ایدنمه‌نك یولنی ارائه ایده‌لم : اولا محافظه‌سنی ارزو ایتدیککز چیچکك غنچه‌لری میاننده انکشافه اماده بولنانلرندن بر قاچ دانه انتخاب ایدوب ساقلرینی اون اون بش سانتیمترو اوزو نلغنده اولمق اوزره بر مقاص واسطه‌سیله

کسدکدنصکره کسیلان یرلرینی همان بال مومیـه سقو ایتملی بعده غنچه‌لر براز بوروشمغه باشلادیغی زمان هر برینی ایری ایری تمیز و قوری کاغدلره صاره‌رق یابس بر چکمجه ایچروسنـه قویملیدر بالفرض قیش موسمنده چیچکلریکزك اچلمسنی ارزوایتدیکزمی ؟ اقشاملین غنچه‌لری چکمجه‌دن چیقاروب بال مومیه مسدود اولان اوجلرینی کسـدکدنصکره براز کهرجله وساده‌جه مطبخ طوزی حل ایدلمش بر بارداق صو درونـه القـا ایتدیککز تقدیرده فرداسی کـونی چیچکلریکزی اچلمش ویکی قوپاردیغکز زمانکی طراوت و رائحه‌لرینی اکتساب ایتمش کوره‌رك دوچار حیرت اولور و بو سایه‌ده قیش اورته‌سنده پك کوزل یاز چیچکلرینه مالك بولنورسکز .

ولایت صنایع و معمولاتنه دائر معلومات

صنعت رواجه تابع اولدیغی جهتله هر هانکی بر یرده هر هانکی بر صنعت اولسه رواج و رغبت کوردیکی عصروزمانده ترقی ایدر . رواجی غیب ایتدکده بالطبع تدنی و افول ایلر . ممالك محروسه‌نك هر کوشه‌سنده عن‌اصل بر چوق صنایع مرغوبه موجود ایکن‌مرور اعصار و سنین ایله عادات ومعیشت بشریه‌نك بالتدریج تبدلی اشیـا و اوانیٔ مألوفه و یتیه‌دن بر چوقـلرینی حال متروکیتده براقمش و معمولات داخلیه‌مزك اکثریسی حال تدنی‌یه دوچار اولمش اولدیـغی کبی بر چوقلرینده بسبتون عدم اباد نسیانه کتمشدر .

بوحال یالکز بزم ممالکمزه مخصوص اولمیوب هر یرده هر زمانده حکمنی اجرا ایتمش قواعدعمومیه‌دندر . صنایع دخی بنی بشرله برابریکدیکرینی استخلاف ایتمشلردر !

مثلا شو سطوری یازدیغمز قلملری بر وقت ملکمزده اعمال ایدیلان قلمتراشلر ایله کسمکده ایکن اوروپا فابریقه‌لرینك مبذولاً اعمال ایتدیکی چاقیلر قلمتراشجیلق صنعتنی منسی حکمنه قویمش . بر وقتلر مشهور صنعتکارلرمزك قلمتراشلری یوز یوز الی غروشه و نفائسجویان طرفندن دها زیاده‌یه الوب صاتلدیغی حالده فقدان رغبت بو صنعتکارلرمزی همان همان انقراض کلی‌یه اوغراتمشدر . مع مافیه متعاقباً تمور قلملر چیقارق ارباب قلممزك اکثری قلم کسمکی‌ده اونوتمشلردر . اشته کرك طربزونده کرك ملحقاتنده دخی قدیماً بعض صنایع مرغوبه موجود ایکن بو قاعدهٔ عمومیه محکومیتدن قورتیله‌میوب بعضیسی بسبتون اونوتلمش . بعضیسی‌ده از چوق دوچار تدنی اولمشدر .

مثلا بر زمانلر دنیانك هیچ برطرفنده طربزون قیوجیلری کبی زرکران اولمدیغی وحتی سلطان سلیم قدیم طاب ثراه حضرتلرینك بوصنعت دقیقه‌یه رغبت بیوروب شهزاده‌لکلری آواننده و طربزونده والیلکلری اثناسنده بالذات ید دؤید ملوکانه‌لریله پدر محترملری نامنه سکه ضرب بیوردقلری و او زمانده‌نبری طربزونده قیوجیلق اشتهار ایدرك امثالسز حیوان طاقلری، مخوردان، کلابدن ، قلیج ، غداره وبچاقلر ایشلدکلری مقلومات تاریخیه‌دندرکه بو صنعتدن بوکون طربزونده پك از بر بقیه قالمشدر .

مع مافیه مقصدمز ولایتمزك برتاریخچهٔ صنایعنی یازمق اولمدیغی کبی اخلافك وظیفه‌سی اسلافك کمالات منقرضه‌سیله افتخاردن عبارت اولمدیغندن بزم ایچون الك بیوك وظیفه صنایع موجوده‌مزك ترقیاتی چاره‌لرینی ارامق . ممکن مرتبه انلره رغبت ایتمکدرکه حسن استعمال ایتدیکمز ، ترقیات وتکملاتی استحصال ایلدیکمز حالده مملکتمزك منافع اقتصادیه‌سنه ، خلقمزك ثروت وسعادتنه پك چوق خدمت ایتمش و اکثر احتیاجاتمزی معمولات محلیه‌مزدن چیقارمش اولورز .

سالنامه‌نك معلومات جغرافیه و معلومات عمومیه قسملرنده متفرقاً بحث وبیان ایلدیکی اوزره عادی ومترقی درجه‌ده ولایتمزده برخیلی صنایع موجوددر . ازجمله قیوجیلق ، باقرجیلق ، مرانغوزلق ، چلنکرلك صنعتلری ولایتمزك

بعض جهتلرنده و بالخاصه مرکز ولایتده ایبجه ایلری کتمشدر . طربزونده سوادلی وسوادسز وتل کموشدن کوزل قیوجی ایشلری یاپیلور . کموش ایشلمه‌لی باستونلری، سیغاره قوطیلری هر طرفده مرغوبدر .

معمولات نحاسیه‌سی هر یرده شهرت اوردر . پك نفیس صورتده اشیای خشبیه اعمال اولنمقده‌درکه مرانفوزلرمزك جویز اغاجندن وجوده کتیردکاری ماصه‌لر ، دولابلر ، قاریوله‌لر ، ایذه‌لی دولابلر ، قناپه وصندالیه‌لر ، لاومانلر و بونلرك اوزرلرینه ایشدکلری دقیق اویمه و قبارتمه‌لر اوروپانککیلرله رقابت ایده‌بیلیرلر . طربزونده اوروپا معمولاتنه معادل و غایت مصنع تموور قاصه‌لر اعمال ایدلدیکی کبی چلینکرلرمزك یاپدیغی کوچك و پك کوزل وصنعتلی کلیدلرك صورت کشادینی بیلمیان کیمسه‌نك اچمسی قابل اوله‌ماز .

ولایت مصنوعات نسجیه‌سی اوته‌دنبری شهرتشعار اولدیغی کبی صوك سنه‌لرده طربزون وصامسونده خیلیجه ایلری کتمشدر . طربزونده صامسونده یاموقدن کتندن ایپکدن نفیس معمولات نسجیه و اونیه‌ده صرمه و ایپك ایشلمه‌لی ال حاولیلری ، مندیل ، اوجقور کبی شیلر پك کوزل یاپیلور . هله ریزه‌نك غایت انجه کتن ایپلکندن یاپیلان بزلری هر یرده مشهور و مقبول و کموش تل ایله ایشلمه‌لی البسه‌لکلر ، قاریوله اورتولری ، شاللر ، فوطه‌لر ، الاجه‌لر پك مرغوبدر . ریزه‌نك کتن بزلری برزمانلردنبری واقعا اسکی رغبتنی غائب ایتمش ایسه‌ده ینه پك کلیتلی اعمال و اخراج اولنمقده‌در .

اناطولینك اکثر جهتلرنده پك مترقی اولان خالیجیلق صنعتندن صوك سنه‌لرده ولایتمز دخی حصه‌یاب اولمغه باشلایوب صامسونده خالی وکلیم اعمالاتنه همت اولنمش و ایجه اثار مقبوله میدانه کتیرلمشدر . بوندن ماعدا ولایتك اکثر جهتلرنده یرلی کلیملر و ینه کلیم انواعندن دسدار تعبیر اولنور اورتولر اعمال اولنور . اکثر ملحقات ولایت خلقی البسه‌لرینی کندیلری یوکدن اعمال ایدکلری و شال تعبیر ایتدکلری قماشلردن یاپارلر .

طربزونده موجود اولان برقاچ دباغخانه‌ده کوزل مشین و سختیانلر اعمال

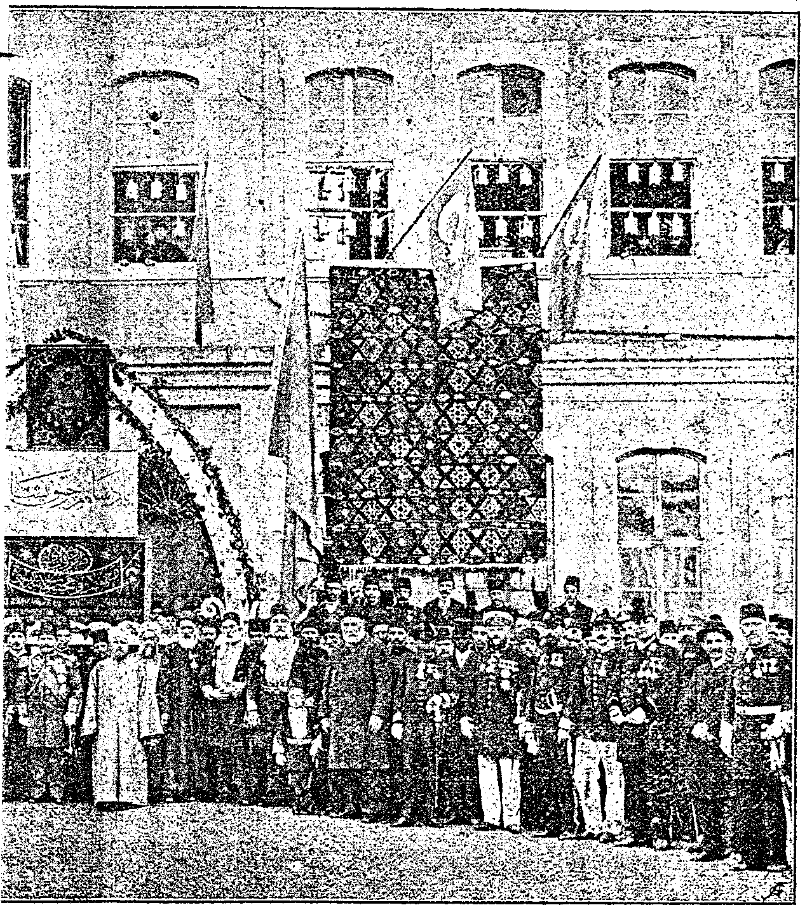

ولایت معمولات و مصنوعات سرکی

ایدیلور. سراجاق طرزونده قدیماً پك مترقی ایكن اسكی سراجلر قالمامش ایسه‌ده ینه كوزل معمولات جلدیه وجوده كتیرلمكده‌در. ماحقاتدن ماچقه ناحیه‌سی مركزی اولان جوزلك نام كوچك قصبه‌ده بالطه، چبوی، قازمه كبی الات وادوات ایله باقردن اوانئ متنوعه و ایپلكدن كوملك و پشكیر و شارلیده دمیرجیلك، سرانفوزلق خیلیجه مترقی اولدیغی كبی تفنك وبچاق اعمال ایلرلر طونیه‌ده دمیرجیلك، طاشجیلق صنعتلری شایع اولوب هله اسلحه‌یه متعلق مصنع شیلر یپارلر. تفنك و طبانجه‌نك انواعیله مارتینی تفنكلرینی تقلیداً پك مكمل تفنك اعمال ایلرلر. كره‌سونده سرانفوزلق، باقرجیلق، دمیرجیلك، طاشجیلق صنعتلرینك مهره‌سی چوقدر. كموش سوادلی چتال وبچاق طاقملرینی پك كوزل اعمال ایدرلر اردوده سرانفوزلق، باقرجیلق، قیوجیلق، چلینكرلك، ترزیلك، قوندره‌جیلق، خفافلق، سراجلق صنعتلری اولدقچه مترقی اولوب ایپلك وپاموقدن حاولی وپشتمال و انلره مماثل منسوجات یاپیلور. تیره بولیده سرانفوزلق خیلجه ترقی ایتمشدر كتن

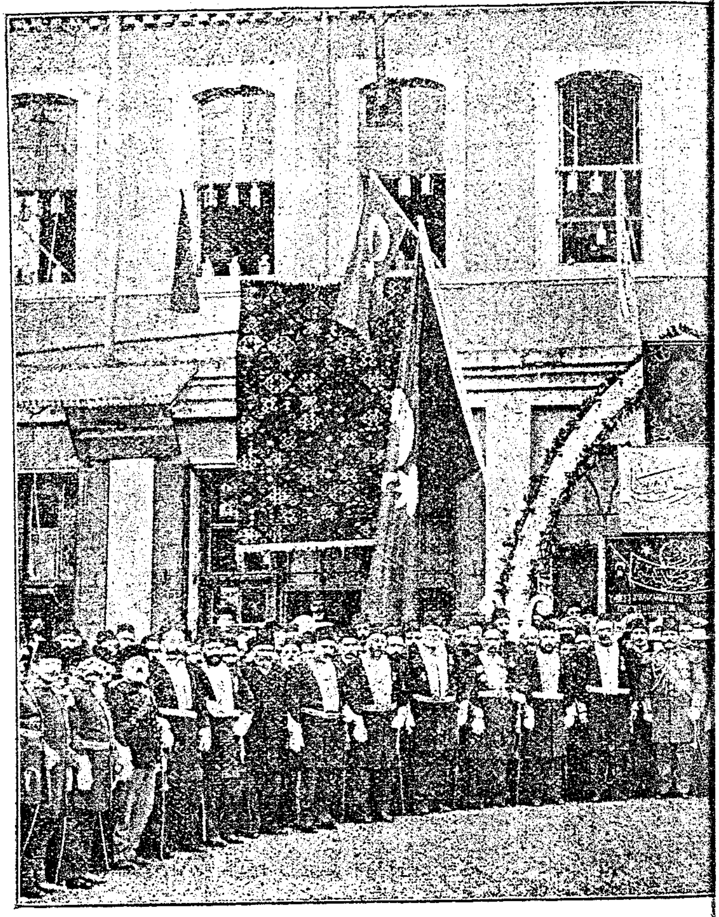

ت سرکیسنك رسم کشادی

و باموقدن منسوجات عادیه ویوك و قیلدن عبا وکلیم یپارلر. برده تیره بولیده کلیتلی قاشیق وکفجه اعمال اولنوب هرسنه ملیونلرجه اخراج اولنمقده‌در.

اوفده قیوبجیلق، باقرجیاق امثالی صنایع ایله ساعتجیلك كبی صنایع دقیقه موجود اولوب حتی بر وقت تحته‌دن ساعت اعمال ایتدکاری مشهوردر. سورمنه ده صرانغوزاق، قوندره جیاق، دمیرجیلك و باقرجیاق كبی صنایع اربابی واردرو چمشیر اغاجندن مصنع قاشیق، چتال بچاق صنعتی یالکز بورایه مخصوصدر. کندیردن کوملك بزی پشکیر، دوشك چارشفی، كبی شیلرله یوکدن جیجیم و بر نوع کلیم وچوراب والبسۀ محلیه ایچون شال نامی ویریلان منسوجات یاپیلور. کوره‌له‌ده باقرجیاق، دمیرجیاق، صرانغوزاق، طاشجیاق صنعتلری ایجه ایلریده در. اونیه‌ده بالاده کوستریلان منسوجاتدن بشقه ایپ و خلاط اعمال ایدیلور و صرانغوزاق خیلی مترقیدر هله جوزدن معمول صندوقلری ایله باقرودمیر معمولاتی معتبردر.

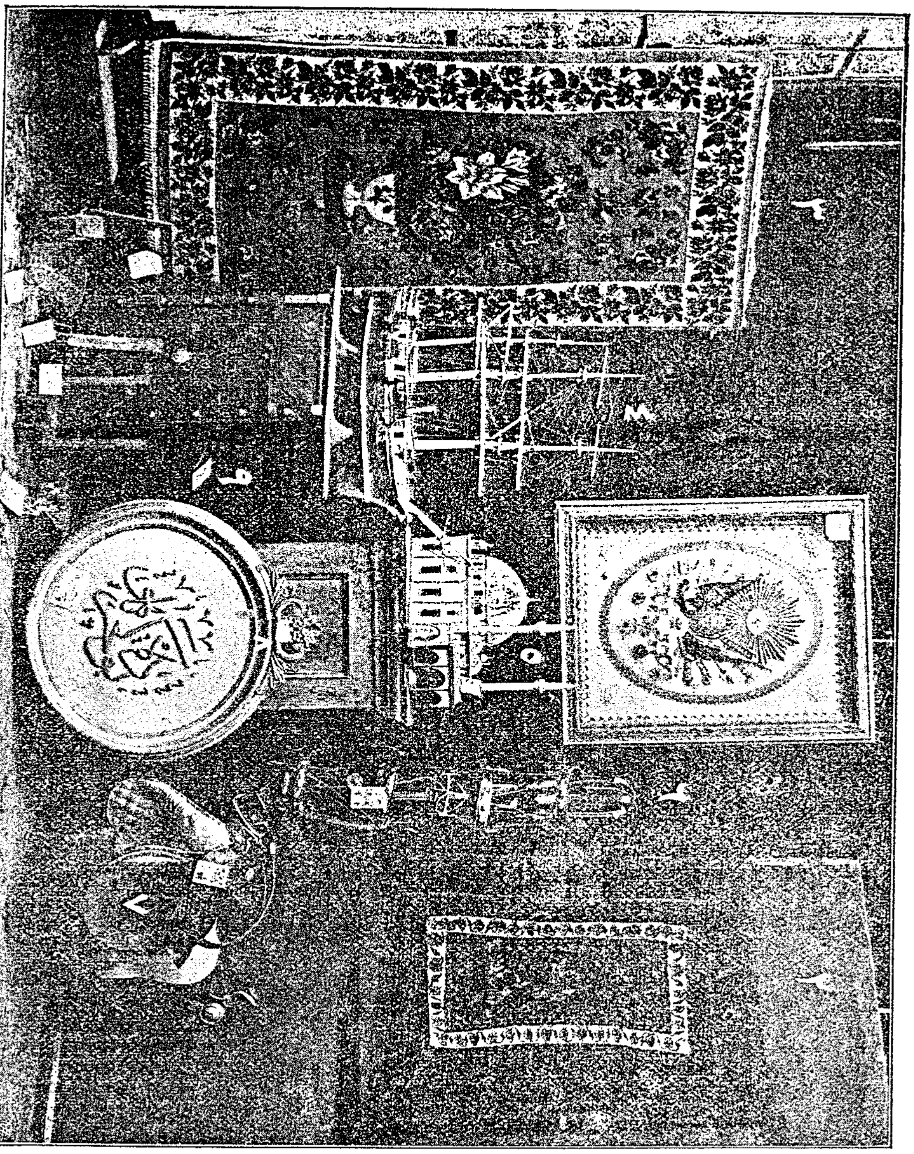

سرکی اشیالرندن

١ اویه آرمهٔ عثمانی لوحه‌سی ـ حقی اوسته
٢ خالی سجاده ـ طربزونده عرفان خانم
٣ خالی سجاده ـ طربزونده خدیجه خانم
٤ کمی مودلی ـ مباوری معمولاتندن
٥ طاشدن جامع مودلی ـ طاشجی خره‌لامبو
٦ آرابه آتلرینه مخصوص باشلق ـ طربزونده سراج زهدی و عبداﷲ افندیلر
٧ مجار اکری ـ بو دخی
٨ یازی لوحه‌سی ـ صامصونده ولی‌الدین افندی
٩ یاوول ـ سراج زهدی و عبداﷲ افندیلر

كموشخانه، شيران وكلكيت طرفلرنده يوكدن كليم وسجاده‌لر ياپارلر . طروادك اردسه طرفلرنده بسلنيلن تفتيك كچيلرينك يوكندن معمول ايپك كبى چوراب والديونلرى پك مقبول وموسم شتاده قوللانمغه الك صالح معمولات نفيسه‌دندر .

ريزه، تيره‌بولى و كره‌سونده پك ظريف قايق وصندال ياپيلور . واپورلرك ظهورى اسكى وسائط نقليهٔ بحريه‌يى موقع اعتباردن دوشورمكله برابر سورمنه و اونيه كبى بعض اسكله‌لرده‌ده حالا اون بش يكرمى بيك كيله‌لك كميلر انشا ايديلوركه لازقايقجيلرى بونلرله پك كوزل تعاطئ نقليات و تجارت ايتمكده‌درلر .

ولايتك بر چوق يرلرنده اسكى و يكى طرزده كره‌ميد اعمال و اكثر انشا اتده استعمال اولنمقده‌در . چهارشنبه‌ده ، بافره‌ده كفال و مورينه‌دن اعلى حاويار و بالق يومورطه‌سى اعمال و اخراج اولنور .

انجه‌اباد قضاسى زيتوننك نفاست و كثرتيله مشهور اولديغى و از قديم پك چوق زيتون و زيتون ياغى اخراج ايتديكى حالده الك زياده اوراده ترقى ايدن توتون زراعتى زراعه هر شيئى اونوتدرمش و بو ميانده زيتون يتشديرلمسى‌ده ترك ايدلمش اولديغندن زيتون و زيتون ياغى حاصلاتنك شمديلرده پك متدنى بر حالده قالمسى سزاوار تأسف ايسه‌ده قضاى مذكورده ينه پك نفيس زيتون ياغى اعمال اولنمقده‌در . طربزونده بر قاچ صابون و مقارنه فابريقه‌سى اولوب خيليجه صابون و مقارنه اعمال ايدلمكده‌در . ينه طربزونده وسورمنه‌ده خيليجه بالق ياغى استحصال و اعمال ايدلمكده اولوب كرچه صورت تصفيه‌سنى بيلمدكلرندن اوروپا معمولاتنه معادل پارلاق واستعمالى خفيف ياغلر ياپيله‌ميور ايسه‌ده نفع و قونجه انلردنده دون دكلدرلر .

داخل ولايتده بيلديكمز بيلمديكمز دها بر خيلى صنايع محليه موجود اولديغنده شبهه

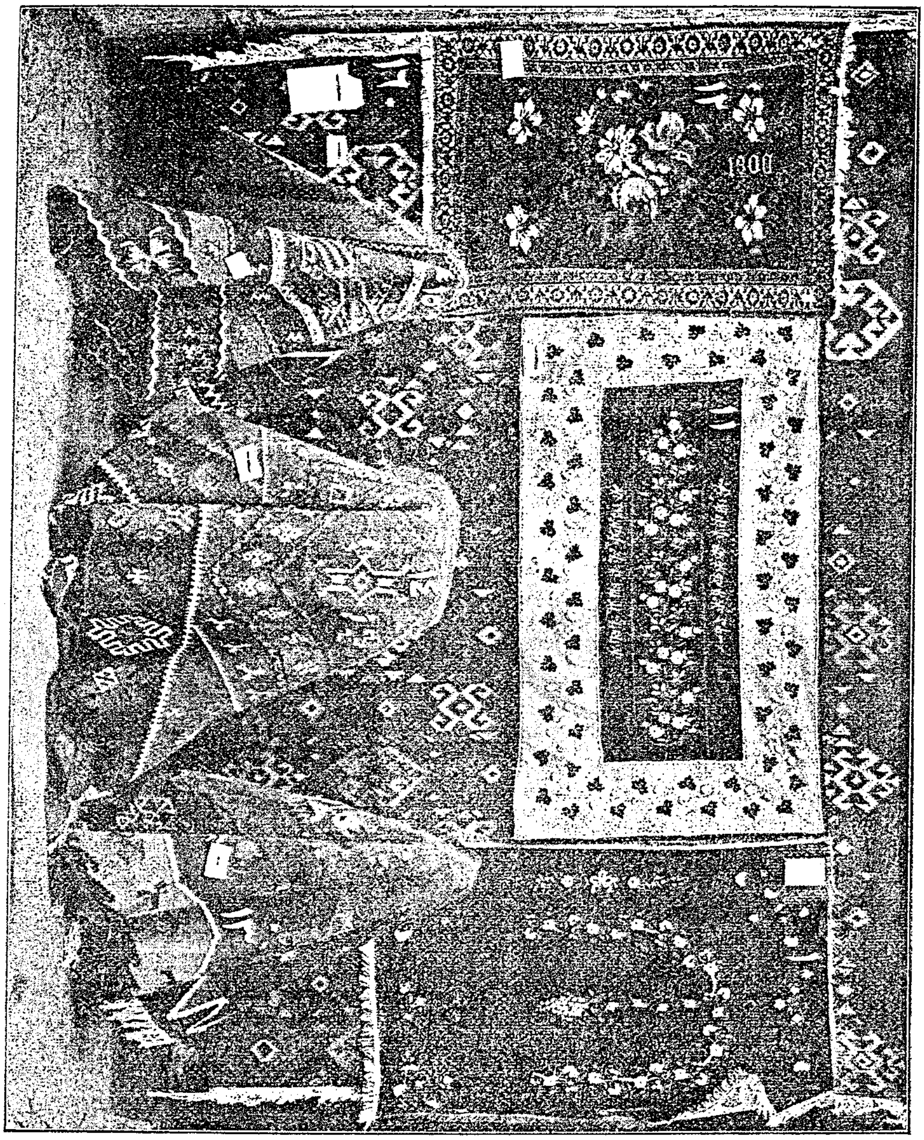

سعرکی اشیالرندن

١٠ قدیفه اوستنه ایپك ایشلمه لی سجاده ــ شابسته خانم
١١ « دیوار سجاده‌سی ــ صانطورجیان نفار
١٢ خالی سجاده ــ غوث اوغلی کریمه‌سی نرکس
١٣ کلیم ــ اردوده ایسومبادی کریمه‌سی آفریدی
١٤ کلیم ــ کرهسونده کللی اوغلی زوجه‌سی الهیفو
١٥ کلیم ــ بو دخی
١٦ کلیم ــ اونیه‌ده اوپك اوغلی قزی آریر

بوقدر . فقط ممالك اجنبیه‌دن وقوعبولان ادخالاته نسبةً صنایعمزك تمرانی لاشی مثابه‌سنده اولوب بونلردن حقیله استفاده اولنمسی ترقی وتکمله و انواعنك تکثیرینه و بوده ارباب صنعتمزك غیرتیله برابر سائر افرادمزكده رغبتنه متوقفدر .
ارباب صنعتمز محصول مساعیلرینك اصلات و ترقیاتنه و تکثیر انواعیله برابر اصل شایان دقت اولان اهونیت و اعتدال قیمتلرینه صرف مساعی و دقت و صنوف سائره‌مزده معمولات محلیه‌یه رغبت اتمك صورتیله یکدیکرینه ابراز تشویقات و معاونت ایدرلرایسه بالاده عرض ایتدیکمز وجهله مملکتمزك منافع اقتصادیه‌سی و خلقمزك حصول رفاه و سعادتی امر اهمنی استحصال ایلمش اولورز .

شایان شکر ومفتدركه حکومت سنیه هرخصوصده اولدیغی کبی صنایع محلیه‌نك ترویج ترقیاتی امرنده‌ده هر کونه مساعدات وتشویقاتی ابذال و اصحاب معرفتی تقدیر خصوصلرنده دریغ عنایت بیورمامقده و ارباب صنایعك صنایع مدالیلریله وصور سائره ایله مساعیلری تقدیر ایدلمکده‌در .

بو تقدیرات جمله‌سندن اوله‌رق بعض ولایات شاهانه مرکزلریله طرزونده‌ده محصولات ومعمولات ولایته مخصوص بر سرکی کشادی حقنده اصابت افزای سنوح وصدور بیوریلان ادارهٔ سنیهٔ حضرت خلافتپناهی اوزرینه والیٔ ولایت عطوفتلو بك افندی حضرتلرینك مساعیٔ مخصوصه‌لریله بالتأسیس بیكن اوچیوز یکرمی بر سنهٔ هجریه‌سی شعبان شریفنك اون التنجی کوننه شرفصادف ولادت همایون میمنت مقرون حضرت تاجدار اعظمی یوم مسعودنده رسم بهین تبریكك ایفاسنی متعاقب بالجمله ارکان و مأمورین ولایت و امرا و ضابطان عسکریه و علما و متحیزان مملکت ایله دول متحابه قونسلوسلری حاضراولدقلری وعساکر شاهانه صفبستهٔ احترام بولندقلری حالده نوافر ایام عمر و اقبال و موفقیت و اجلال حضرت خلیفهٔ اعظمی دعوات مفروضه‌سی ایصال درکاه خدای بی انباز ایدلدکدن صکره تیمناً رسم کشادی اجرا ایدلمش و ایکی ای دوام ایلمش اولان سرکیٔ مبحوثده ولایتك هرطرفنده‌کی ارباب صنایعك محصول معرفتلری انظار

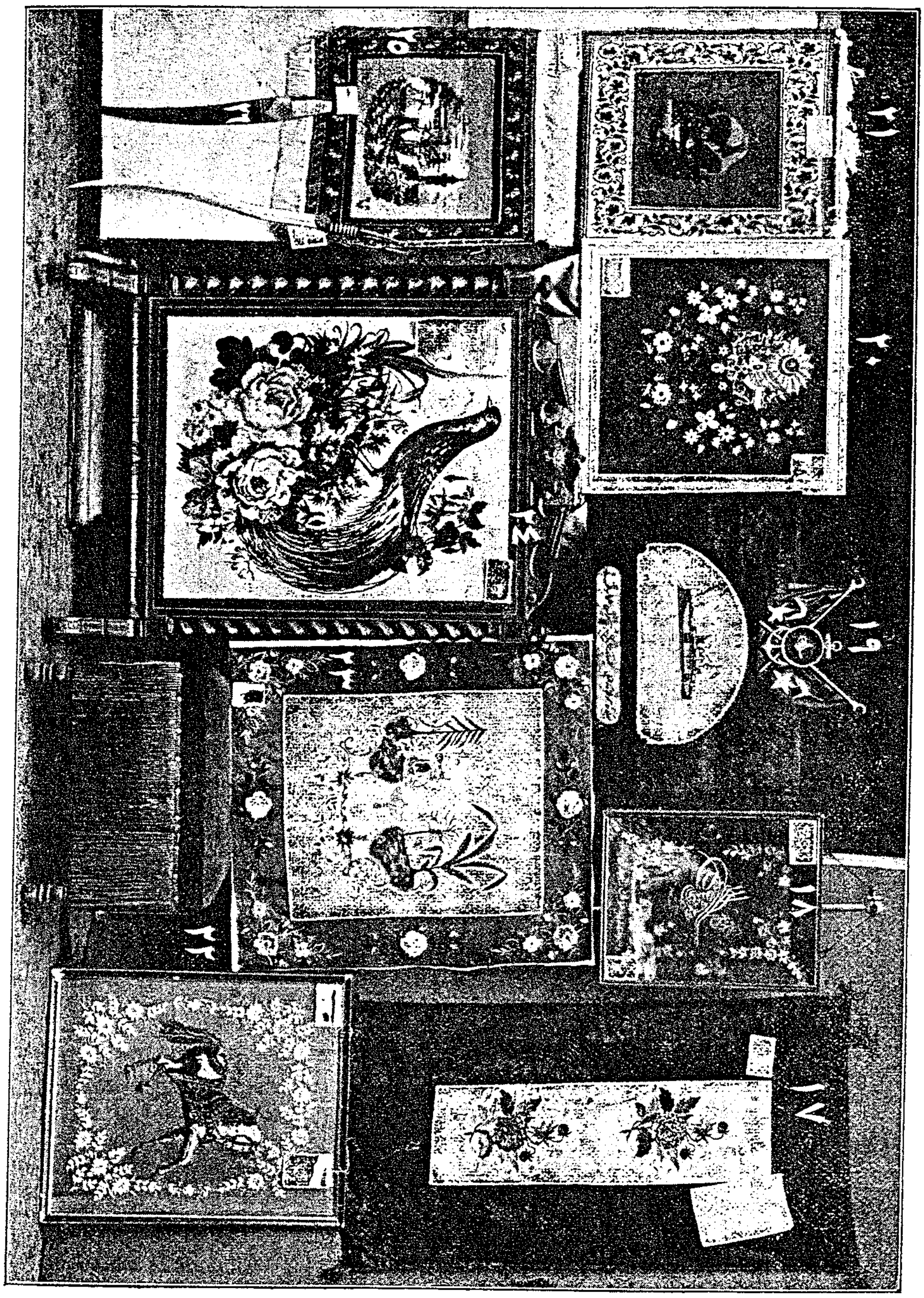

سرکی اشیالرندن [*]

تقدیر عمومی‌یه وضع ایدلمش ایدی .

اشیای مبحوثه میاننده کرک حوایج ضروریه‌یه‌ده استعمال اولنه‌بیله‌جك کرك تزیینات بیتیه‌یه خدمت ایده‌جك برخیلی شیلر کورلمشدرکه نفاست ولطافتجه نفایسجویانك ، حسن طبیعت اصحابنك انظار تقدیر و استحسانی جداً جلب ایده‌جك مصنوعات نفیسه‌دن اولوب عامل و صانعلری تکثیر ایدرك مقدار و انواعلری تزیید ایدلدیکی حالده بونلرله هم احتیاجات بیتیه‌مزی تأمین همده صالونلرمزی تزیین ایده‌بیلیرز .

مذکور سرکی ایلك دفعه اوله‌رق کشاد ایدلدیکی حالده قومیسیون مخصوصی هیئتنك وخصوصاً رئیس اولی ایوب زاده سعادتلو علی غالب افندینك همت و غیرتیله حسن تأسیس و ترتیب اولنمش ایدی که اکثر جانیك سنجاغیله ملحقات ولایتدن سائر بعض محلر مأمورین کرامنك محلری محصولات ومعمولاتنك هپسندن برر نمونه ارسال اتمك وسائر کونه ابراز معاونت ایلمك صورتیله وقوعبولان همتلری ملحقات سائره‌دنده ابذال ایدلمش اولسه ایدی سرکینك اسباب مکملیتی دها زیاده استکمال ایدلمش اولوردی .

مع ذلك بو برنجی دفعه اولدیغی جهتله بر تجربه حاصل اتمش اوله‌جغندن عنه‌الکریم سایهٔ ترقیاتپیرایهٔ حضرت تاجدار اعظمیده سنین آتیه‌ده کشاد وتأسیسی انتظار ایتدیکمز سرکیلرمزده اشیای مبحوثه‌نك تنوع و ترقیاتی و خلقمزك‌ده

۱۷ [*] ایپك ایشلمه‌لی اطلس سجاده ــ کره‌سونده قپودان لبونیس زوجه‌سی افرودیدی خانم
۱۸ صرمه ایشلمه‌لی طغرای همایون ــ طربزونده ارمنی قتولك راهبه‌لرندن انجله
۱۹ ایپکدن منسوج زرهلی مسعوردیه فرقتین همایونك رسمی ــ طربزونده راهب قوچونی افندی
۲۰ ایپکدن منسوج آرمهٔ عثمانی ــ طربزونده بقال یوسف افندینك حرمی مزین خانم
۲۱ خالیدن کوشه یاصدق یوزی ــ طربزونده باللریان افندی کریمه‌سی اشخین
۲۲ ایپکدن منسوج آت رسمی ــ طربزونده صانطورجیان نغار
۲۳ ایپك و صرمه ایشلمه‌لی یاصدق یوزی ــ طربزونده راهبه آنجله
۲۴ ایپکله ایشلمه قوش رسمی ــ کره‌سونده قپودان لبونیس زوجه‌سی افرودیدی خانم
۲۵ خالیدن کوشه یاصدق یوزی ــ طربزونده باللریان افندی کریمه‌سی اشخین
۲۶ قره‌قولاق بجاق ــ شارلیده بشیر اوغلی یوسف

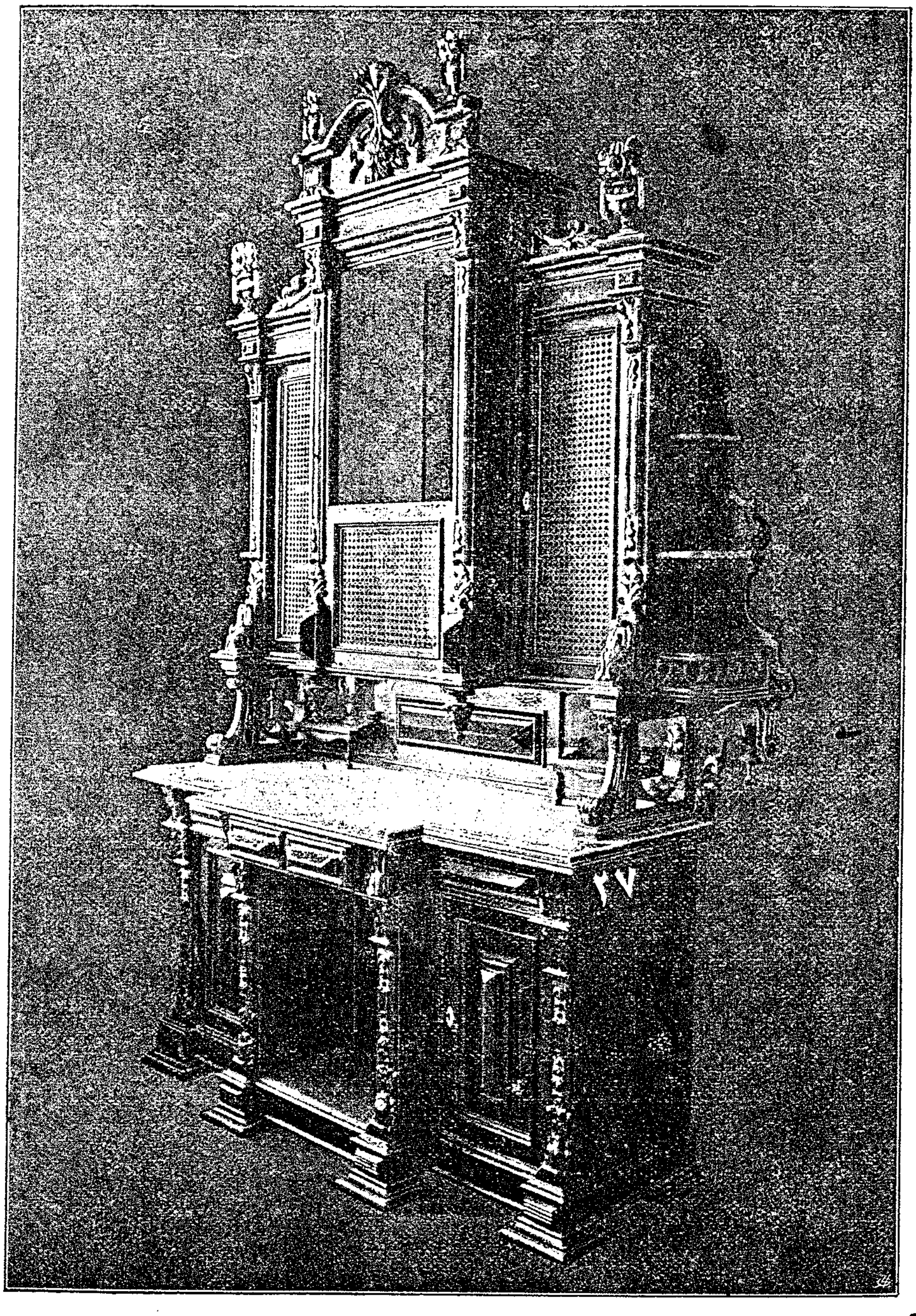

مبرکی اشیالرندن کتاب دولابی ــ طربزونده مارانغوز ساقی زاده محمد افندی

مصنوعات محلیه‌مزه دها زیاده رغبت ایده‌جکلرینی مشاهده ایلمکله مفتخر اوله‌جغمزی امید ایلرز .

سرکی‌یه موضوع اشیا اصحابنک ترغیب و تشویقلری خصوصی قومیسیون مبحوث طرفندن نظر دقته النه‌رق اشیای مذکوره برقاچ صنفه بالتقسیم اصحابندن یدی کشینک صنایع مدالیه‌سی ، برینک شهادتنامه و مکافات نقدیه ، اوچینک یالکز شهادتنامه ، اون بشینک تقدیرنامه و مکافات نقدیه ، یکرمی ایکیسنک یالکز تقدیرنامه و برینک یالکز مکافات نقدیه ایله تلطیفلرینه قرار ویرلمش و مدالیه‌لرله تلطیفی اقتضا ایدنلر حقنده ایجاب حال مقام عالیء ولایتدن مرجع جلیلنه عرض و اشعار و مطبعهٔ ولایتده صورت نفیسه‌ده طبع ایدیلان شهادتنامه و تقدیرنامه‌لردخی مکافات نقدیه‌لریله برابر اصحابنه توزیع و تسیار قلنمش اولدیغی کبی اشیادن صاتیله‌میوب باقی قلانلر بدلات موضوعه‌سیله پیانقویه وضع ایدیله‌رك اثمانی اصحابنه اعطا ایدلمشدر .

صنایع مدالیه‌لریله تلطیفلری مناسب کوریلن اصحاب معرفت و مساعینک اسامیسی بروجه‌آتی درج و بیان ایدلدیکی کبی سرکینک رسم کشادینی متضمن فطوغرافیسیله تشهیر اولنان اشیادن اک زیاده سزاوار تقدیر و استحسان اولانلرك فطوغرافیلرینك قالبلری ویانه‌ده اعمال و جلب ایدیله‌رك سالنامه‌نك بو قسمنه وضع و اصحابنك اسامیسی‌ده زیرلرنده ارائه اولنمشدر .

صنایع مدالیه‌لریله تلطیفی مناسب کوریلن اهل معرفت

طربزونده دباغ سردار زاده عبدالسبحان افندی
قتولك ملتندن راهب قوچونی افندی
یکی جمعه محله‌سندن قوط اوغلی ارداشس کریمه‌سی نرکیس خانم
دباغ حاجی درویش اغازاده روحی افندی
صامسون اناث مکتبی معلمه‌لرندن خدیجه رعنا خانم
مکتب مذکور طالباتندن علی عثمان افندی کریمه‌سی عایشه خانم
کرسونده قپودان لیونیس زوجه‌سی افرودیدی خانم

امور نافعه

سالنامه‌یه مربوط ایستاتستیقلردن آكلاشیله‌جغی وجهله ولایتك طربزون ـ ارضروم و طربزون ـ ارزنجان وكره‌سون ـ قره‌حصار وصامسون ـ سیواس و اردو ـ سیواس و سورمنه ـ بایبورد و اوف ـ بایبورد و اونیه ـ نیكسار شوسه‌لری شمدی‌یه قدر یاپیلمش یوللرك الك مهملری اولوب مجموعنك طولی بدی‌یوز كیلو مترودن زیاده‌در .

بونلردن بشقه داخل ولایتده موجود اولان و بر طرفدن یاپلمقده بولنان عمومی و خصوصی یوللرك طوللریده حسابه قاتیله‌جق اولور ایسه ولایت داخلنده بیك التی یوز التمش بش كیلومترودن زیاده یول موجود اولدیغی كوریلور .

یكرمی بش سنه‌لك مدت اخیره ظرفنده شو صایدیغمز رسمی یوللر وجوده كلمش ایسه‌ده عمومی جاده‌لرله التصاق ایده‌بیلمك ایچون قضالر و ناحیه‌لرله قریه‌لر اره‌سنده نقلیاتی تسهیل ایده‌جك خصوصی یوللر موجود دكل ایدی ولایتك صرب ودیك طاغ وتپه‌لردن تشكل ایتمش اراضی اوزرنده واقع اولدیغی دوشونیلور ایسه بوعمومی و خصوصی یوللرك پك بیوك مشكلات ایله یاپیله‌جغی تسلیم اولنور چونكه دوز اووه‌لرده الك مكمل شوسه‌لر تسویهٔ ترابیه و طاش ودشمه كبی بالنسبه قولای عملیات ایله و از مصرفله وجوده كلدیكی حالده طربزون ولایتی كبی طاغلق و طاشلق بر یرده یاپیله‌جق یوللرك پك چوق مشكلات و مصارفات ایله حصوله كله‌بیله‌جكی دركاردر .

بو خصوصی یوللر وجوده كلدكجه عمومی یوللردن او نسبتده زیاده استفاده ایدیله‌جكی و بوسایه‌ده ولایتك الك كوچك ملحقاتیله الك بیوك قصبه‌لر اره‌سنده‌كی مناسبات تجاریه‌نك و نقلیاتك كسب سهولت ایلیه‌جكی طبیعی اولمسیله داخل ولایتده بر خیلی خصوصی یوللر یاپلمش و برطرفدن یاپلمقده بولنمشدر بو سنه ظرفنده

رسمی یوللر اوزرنده وجوده کلان عملیاته کلنجه ؛ طربزون ارضروم طریقنك محتاج تعمیر اولان کوشخانه سنجاغی قسمی اوچ پارچه‌یه بالتفریق تجارت و نافعه نظارت جلیله‌سندن استحصال اولنان مأذونیت اوزرینه ایری ایری اوچ متعهده احاله اولنمش و بشـون مواسم عملیاتده تعمیراته دوام ایدیله‌رك اقسام مذکوره‌دن ایکنجی و اوچنجی قسملری تماماً و برنجی قسمك دخی درت کیلو مترودن ماعداسی کاملاً ختام بولدیغی کبی طربزون سنجاغی قسمنده اون کیلو مترو شوسه ایله بعض انشاات دیکر بر متعهد معرفتیله یاپلمش و بقیه‌سنك دخی عملیاتنه دوام اولنمقده بولنمشدر .

بوندن بشقه اشبولواحصه‌سندن‌الی‌ایکی کیلومترو قسمنك دخی‌شوسه‌سی‌کاملاً محو اولمزدن اول لزومی قدر شوسه فرش اولنمسی ایچون کشفنامه‌سی تجارت و نافعه نظارت جلیله‌سنه دردست تقدیم بولندیغندن استحصال اولنه‌جق امر و مأذونیت اوزرینه قسم‌مذکورك‌دخی‌تعمیراتنه اوچیوز یکرمی سنه‌سی‌ظرفنده مباشرت اولنه‌جقدر .

التمش ایکی کیلومتره طوانده بولنان صامسون‌ـسیواس طریقی دخی محتاج تعمیر بر حالده اولدیغندن الی پارچه‌یه بالتفریق تجارت و نافعه نظارت جلیله‌سندن ویریلان امر ومأذونیت اوزرینه‌درت قسمنك احالةً و ایکی قسمنك امانةً تعمیراتی اجرا و امانةً یاپیلان قسملردن درت بچق کیلومترودن ماعداسی کاملاً ختام بولمشدر .

قریق ناحیه‌سنك قره‌حصار شرقی سنجاغندن کره‌سون قضاسنه الحاق اولنمسی اوزرینه کره‌سون‌ـقره‌حصار طریقنك طولی قرق کیلومترودن زیاده اوزامسی و تعمیراته احتیاجی حسبیله طریق مذکورك طول عمومیسی‌اولان طقسان کیلومترو کسور متروقسمنك تعمیرات عمومیه‌سی اجرا اولنمق اوزره بوندن درت‌سنه اول‌متعهدینه‌احاله اولنمشیدی . متعهدك وفاتی‌سببیله بقیهٔ عملیاتك اتمامی پدری طرفندن درعهده اولنمش ایسه‌ده انكده وفاتنه مبنی هنوز اتمام

اولنه‌میان اون بش کیلومترو قسمك تعمیراتنك تجارت و نافعه نظارت جلیله‌سندن النه‌جق امر اوزرینه اتمامی مقرر بولنمشدر .

بونلردن بشقه طربزون ــ سورمنه طریقنك الکوسه نقطه‌سندن دکرمن‌دره کوپریسنه‌قدر اولان پارچه‌سنك عملیات ترابیه و املائیه و شوسه و انشاات صناعیه‌سی کچن سنه ظرفنده اتمام اولنوب دکرمن دره کوپریسندن بدأ ایله یومره ناحیه‌سنك مرکزی اولان درونه موقعنه قدر اولان قسمك اعمالات ترابیه و شوسه ایله انشاات صناعیه‌دن معدود اولان کوپری و منفذ و قسیس و سائره انشااتی نظارت جلیله‌دن ویریلال مأذونیت اوزرینه مناقصه‌یه چیقا- رلمغله نتیجهٔ مناقصه‌ده احالهٔ انشاسی مقرردر .

صامسون ــ چهارشنبه و صامسون ــ بافره طریقلرینك تعمیرات عادیه‌سیله اکتفا و بافره الاچام طریقنك انشاات صناعیه‌دن ماعدا تسویهٔ ترابیه و شوسه عملیاتی اتمام اولنمشدر .

اونیه ــ نیکسار طریقی محتاج تعمیر اولوب بونك تعمیرات عمومیه‌سی اجرا اولنمق اوزره تجارت و نافعه نظارت جلیله‌سندن ویریلان امر اوزرینه کشفنامه‌سی اوچیوز یکرمی سنه‌سی ظرفنده تنظیم و نظارت مشارالیهایه تقدیم قلنه‌جقدر .

چهارشنبه ــ ترمه و اونیه ــ ترمه و قواق ــ اربعه و اردو ــ وونه و اردو طاشخانه طریقلرینك تعمیرات خفیفه و عادیه‌سیله اکتفا اولنمشدر .

طربزون ــ اقچه‌اباد طریقنك بو سنه ظرفنده منتظماً تعمیرات عمومیه‌سی اجرا اولندیغی کبی اقچه‌اباد قضاسی ایله وقف کبیر و کورله قضالریله شارلی ناحیه‌لری اره‌لرنده بر یول اولمادیغندن بك چوق مشکلات چکلمکده و یازلری کال مشکلاتله مروراید‌یله‌بیلمکده اولان پاتیقه‌لردن قیشلری مرور و عبورقابل اوله‌مادیغی ایچون کرك بو قضالردن یکدیکرینه و کرك طربزونه اهالی دکزدن کیدوب کلمك مجبوریتنده بولنیور و بو یوزدن هر سنه برچوق ضایعات و تلفات وقوعبولیور و شایان تأسف اولان بواحوالك دوامنه میدان ویرلمامك و اخیراً

طابور مرکزی اتخاذ اولنمسندن طولایی کسب اهمیت ایدن وقف کبیر قضاسنی اقچه‌اباد قضاسی مرکزینه الصاق ایده‌جك بر یول یاپدیرمق لزومی شدتله حس ایدیلیور ایدی یوروز یولی‌ده بو سایه‌ده وجوده کلدی بو یولك اعمالات ترابیه‌سی اهالیٔ محلیه طرفندن یاپلمق و باروت و فتیل و الات و ادوات اثمانی و مأمورین موقته معاشاتی طرف حکومتدن ویرلمك اوزره کذرکاهی تعیین ایدیلوب درت بش سنه اول عملیاتنه باشلانمشدی یولك اقچه‌اباد قضاسنك مرکزی اولان پولنخانه قصبه‌سندن وقف کبیر قضاسنه قدر اولان الك زیاده صعب المرور و سنکستان محلی اتمام اولنمش و اهمیت حاضره‌سی تظاهر ایدن بو طریقك اقچه اباد قضاسندن بدأ ایله فنار موقعنه قدر یکرمی کیلومترو قسمنك بر چوق دره و ایرماقلردن، صیرتلردن، خطوط میاهدن، کچن یوروز یولی اوزرنده انشاسی لازم کلان یکرمی بش دمیر کیریشلی و کارکیر کوپریلردن بشقه التمش درت بردە قپاقلی و مقدار مهم بر طولده خرجلی و قوری دیوارلرله برچوق قسیملری یاپلمسنه لزوم کورلمکده اولدیغندن بونلرك اوراق فنیه و کشفیه‌سی بالتقدیم تجارت و نافعه نظارت جلیله‌سندن استحصال اولنان امر مأذونیت اوزرینه مناقصه‌یه چیقارلمش اولوب نتیجهٔ مناقصه‌ده احالةً اوچیوزیکرمی سنه‌سی ظرفنده انشاسی تقرر ایتمشدر.

اقچه‌اباد قضاسی داخلنده یوروز یولی قدر حائز اهمیت اولان دیکر بر یولده قلعه‌نمادن باشلایوب صدکساموقعندن کورتون ناحیه‌سی مرکزینه کیدن طریقدرکه بونك جنوبه طوغری خوروز طاغنه قدر بیوك بر قسمی اولکی سنه اکمال اولنمشیدی. بو یولك درجهٔ اهمیتی حقنده بر فکر ویره‌بیلمك ایچون اقچه‌اباد قضاسنك اوتوز قرق قدر کویلرنده متمکن اهالینك بو یول سایه‌سنده مرکز قضاسندن طربزونه قولایلقله کیدوب کلمکده اولدقلرینی و مناقلاتك بو یوزدن پك زیاده قولایلشدیغنی سویلمك کافیدر.

اردو ـ سیواس طریقنك تعمیراتنك طرق مهمه‌نك اتمامندن صکره اجراسی قرارلاشدرلمشدر.

دردنجی اردوی همایونك مرکزی اولان ارزنجان ایله کموشخانه ارەسندەکی

طریقك تسویهٔ ترابیه وشوسه وانشاآت صناعیه‌دن معدود اولان عملیات وانشاآتنك كشفنامه وپروژه وسائر اوراق فنیه‌سی تجارت ونافعه نظارت جلیله‌سنه تقدیم قلنمشدر ویریله‌جك امر ومأذونیت اوزرینه اوچیوز یکرمی سنه‌سی ظرفنده عملیاته مباشرت اولنه‌جقدر .

بونلردن صکره یاپیلان ویاپیله‌جق اولان طرق خصوصیه‌ صیره‌سیله بروجه آتیدر .

۱ . ـ کندینار یولی

طربزون قصبه‌سنك کندینار محله‌سیله کرچخانه ، ذولمره ومساری‌یه کبی کویلرك یولی اولوب درت سنه اول باشلانمش وبوسنه ظرفنده دخی بر خیلی عملیات وجوده کلمش وذولمره قریه‌سنه قدر اولان قسمی اتمام اولنمشدر .

۲ . ـ دیورانوس یولی

بنه طربزونك یکیجمعه محله‌سندن باشلایوب دیورانوس قریه‌سنه قدر امتداد ایده‌جکدر بوسنه ظرفنده خیلی عملیات وجوده کلمشدر .

۳ . ـ بوزتپه یولی

بودخی طربزونك بوزتپهٔ بالا محله‌سندن باشلایوب اسکی ارضروم جاده‌سنی تعقیباً چقورچایر ومساری‌یه ودیکر برچوق کویلردن کچه‌رك خوش اوغلان موقعنده طربزون ـ ارضروم طریق کبیرینه التصاق ایدر .

٤ . ـ طونیه یولی

بویول اقچه‌اباد ایله وقف کبیر آره‌سنده یاپلمقده اولان برخصوصی یوله التصاق ایده‌جك وطونیه ناحیه‌سنی اقچه‌اباد ایله وقف کبیر قضالری مرکزلرینه ربط ایده‌جکدر عملیات ترابیه‌سی اکمال اولنمشدر .

٥ . ـ طونیه کورتون یولی

بو یولك طونیه داخلنده اولان قسمی اکمال ایدلمش ایسه‌ده کورتون ناحیه‌سی اراضیسی پك زیاده عارضه‌لی و طاشلق اولدیغندن بو طرفلرینك انشاآتنه هنوز مباشرت اولنه‌مامشدر . فقط کورتون ایله درول قضاسی ارەسنده و مکلفیت نظامیه خارجنده کشاد اولنه‌جق اولان پارچه‌نك عملیاتنه مباشرت اولنمق اوزره‌در

٥٦ ــ كورەله كورتون يولى

بو يولده كورەلەدن كورتونه طوغرى ياپلمقده اولوب كورەله قضاسى حصەسى برخيلى ايلرولمش ايسەده كورتون ناحيەسنه تصادف ايدن قسمى كذركاهلك پك زياده عارضەلى وخراب اولمسندن طولايى هنوز عمليانه باشلانيلەمامشدر .

٥٧ ــ سورمنه بايبورد

٥٨ ــ اوف بايبورد

بايبورد قضاسيلەارتباط ارضيه و تجاريەسى اولان سورمنه و اوف قضالرينك قرەدره و صولاقلى درەسنى تعقيب ايلمكده اولان يوللرك اكثر محللرى مرور زمان ايله خراب اولمغله بونلركده مكلفيت خارجنده اولەرق كشاد و انشاسنه باشلانوب اوف طريقنك اعمالات ترابيه و طاشاق محللرينك تسويەسى اتمام اولنمق اوزرەدر .

٥٩ ــ كرەسون بكتاش ياپلاسى

بكتاش ياپلاسنك اهميتى ياز موسمنده كرەسون و سواحل متجاوره اهالى ليسنك بورايه كوجدكلرى معلومدر . بو يول هر نەقدر كرەسون بكتاش ياپلاسى طريقى نامنى طاشيورسەده ياپلا موقعى ايله مركز قضا آرەسنده بولنان يكرمى اوتوز كويك مواردانىدە تأمين ايدەجكدر .

١٠ ــ كشاب تيرەبولى يولى

عمليات ترابيەسى اكمال اولنان بو يول ساحلك اك مهم بر قسمى اوزرنده و تيرەبولى و كرەسون كبى ايكى قضا ايله برناحيەنك مناقلات و مناسباتنى تسهيل ايتديكندن خصوصى يوللرك اك مهملرندندر .

١١ ٠ ــ كرەسون كومبت يولى

بو يول كرەسون بكتاش يولى كبى اساساً برياپلا يولى ايسەده اوتوز قرق قدر كويك نقلياتنى تسهيل ايتديكندن اهميت مخصوصەيى حائزدر .

١٢ ٠ ــ كرەسون ــ برهنيز ــ اردو يولى

بو ولايتك ساحل اوزرنده اك مهم نقطەلرى برى برينه ربط

ایتمکده اولوب عملیات ترابیه‌سی اکمال ایدلمشدر .

۱۳ ۰ ــ کره‌سون ــ کشاب یولی

۱٤ ۰ ــ کشاب ایکی کوی

۱٥ ۰ ــ کره‌سون بولانجق

بو یوللرده کره‌سون ایله ملحقاتی اره‌سنده مرور وعبوری و نقلیاتی پك زیاده تسهیل ایتمکده‌در .

۱٦ ۰ ــ بافره الاجام طریقی

بافره الاجام طریقی ولایت داخلنده بولنان خصوصی یوللرك الك مهملرندن اولوب تسویهٔ ترابیه‌سی مکلفیت نظامیه خارجنده اوله‌رق اهالیٔ محلیه طرفندن تعهد اولنمشیدی مؤخراً شوسه‌سنك بافره قضاسی اهالیسنك بقایادن اولان مکلفیتلرینه محسوباً یاپلمسی خصوصنه تجارت ونافعه نظارت جلیله‌سنجه مساعده اولنمش وعملیاتی اکمال ایدلمش بولنان بو طریقك اهمیت حاضره‌سنه بناءً کاهنده کوپری ومنفذ وسائر انشاآت صناعیه‌نك جهت نافعه‌دن انشاسی تقرر ایتمش و انشاآت مذکوره‌نك کشفنامه‌و پروژه‌سی نظارت جلیلهٔ نافعه‌یه دردست تقدیم بولنمش، بو طریقك دخی بو صورتله رسمی بر یول اهمیتی حائز بولنمسیله رسمی صره‌سنه ادخال ایدلمشدر .

۱۷ ۰ ــ جوزلك ــ قروم یولی

بو یول ماچقه ناحیه‌سنك مرکزی اولان جوزلکدن بدأ ایله قرومك بر قاچ کوینی طولاشدقدن صکره طربزون ــ ارضروم طریقیله برلشیر .

۱۸ ۰ ــ تیره‌بولی ــ کوره‌لی یولی

تیره‌بولی ــ کوره‌له یولی بو ایکی قصبه‌یی بر برینه ربط ایدن ساحل طریقی اولوب تسویهٔ ترابیه‌سی اهالیٔ محلیه طرفندن در عهده ایدلمش ایسه‌ده انشاآتی هنوز اکمال ایدیله‌مامشدر .

١٩ . ــ كورەله ــ شارلی

٢٠ . ــ چاوشلیدن ــ جنوبه طوغری

٢١ . ــ صمارقسه

٢٢ . ــ بافره ــ وزیر كوپریسی

یوللردركه بعضیلرینك اكمال انشاأتی قوهٔ قریبه‌یه كلمشدر .

٢١٧ سنه‌سندن برو انشاسنه مباشرت اولنان خصوصی یولره كلنجه :

١ . ــ صغوق صو ــ ماهمات یولی

بو یول طربزوندن بدأ ایله اسكی صغوق صو یولنی تعقیباً بر قاچ كوی اهالیسنك یگانه كذركاهی اولان ترزیق قیوسنده ماهمات طریقیله برلشه‌جكدر .

٢ . ــ قورمه یولی

قورمه یولی ماهمات یولنك ترزاق قیوسندن ایریلوب كندیناردن كرجخانه وذولره‌یه طوغری كیدن یوله التصاق ایده‌جكدر .

٣ . ــ جانبور یولی

جانبور یولی طربزون ــ ارضروم طریقنك حاجی محمد موقعندن از اشاغیده ولانسه كوپریسندن بدأ ایله جانبور قریه‌سنه منتهی اولور بو طریقك عملیاتنه مباشرت اولنه‌رق برخیلی عملیات حصوله كلشدر .

٤ . ــ زغانوس یولی

هر سنه یاز موسمنده طربزوندن بر چوق ارباب تنزهی زغانوس قریه‌سنه ایصال ایدن یوللردر بوطریقك محتاج اصلاح اولدیغی دركار اولوب تعمیراتنه هنوز تشبث اولنه‌مامشدر .

٥ . ــ مونده یولی

اشبو طریقك طول عمومیسی بشبیك مترو اولوب ایكی بیك مترو قسمی اكمال ایدلمشدر .

٦٠ ــ كورتون ــ اردەسه يولى

بويول كورتون ناحيەسنك مركزى اولان چايره قريەسى ايله طورول قضاسنك مركزى يعنى اردەسه قصبەسى ارەسنده ياپيلەجق تسويۀ ترابيەسى اهالئ محليه طرفندن مكلفيت نظاميه خارجنده اولەرق تعهد ايدلمش و باروت فتيل والات وادوات اثنائيه مأمورين موقته معاشاتنك نافعه مرتباتندن تسويەسنه تجارت ونافعه نظارت جليلەسندن مساعدۀ مخصوصه استحصال اولنمش ايسەده هنوز عملياتنه مباشرت اولنەمامشدر .

داخل ولايتده بولنان عمومى و خصوصى يوللرك طوللريله انشاأت و عملياتك درجاتى ايرى ايرى جدوللرده كوسترلمشدر .

***

دكومن درەسنك هرسنه كتيردیكى قوم و چاقلدن طربزون شهرينك اسكلەسنى تشكيل ايدن چوملكجى كورفزى تدريجاً طولمقده اولديغندن كونك برنده شمديكى حالده برليمان ديمك اولان بوراسنك كاملاً قپانمق تهلكەسى يوز كوسترمش و بش اون سنەدن برى درەنك دكزه ايندیكى يرك اطرافنده واسع قوملقلر حاصل اولوب طربزون ارضروم طريقنك برقوس تشكيل ايلمكده اولديغى بر وقتيله شوسەنك ديوارينه واصل اولور ايكن بوكون اورالرده قريەلر تشكل ايتمش اولديغى هركسجه معلوم و چاپارلره (بيوك يوك قايقلرى) بوكون ايكيسى قدر يوك قونيلەمامسىده ليمانك تدريجاً طولمقده اولمسندن طولايى زياده يوكلى قايقلرك ريختمه يناشەمامەلرندن ايلرو كلمكده اولديغى مشهود اولمسيله بو محاذير عظيمەنك رفع و ازالەسى ضمننده الكوسه موقعندن دكزه طوغرى بر سد ياپلديغى حالده بوليمانك قومله طولمقدن محافظه ايديلەجكى اكلاشلمسى اوزرينه بالمخابره بر مليون يتمش سكزبيك كسور غروشلك صرفيله محل مذكورده بر سد انشاسنه شوراى دولت و مجلس خاص وكلا قراريله ارادۀ سنيۀ حضرت ملكدارى شرفصدور بيورلمشيدى مذكور سدك عملياتنه مباشرت اولنەرق يوزبش مترو طولنده سد عملياتى وجوده كلديكى ودرسعادتدن جلب ايديلان الات

و ادوات اثمانندن ماعدا اوچیوز اون سکز سنه‌سی ظرفنده سد ه عائد هر نوع عملیاته یوز یکرمی درت بیك التی یوز یدی غروش صرف اولندیغی کچن سنه‌کی سالنامه‌مزده بیان اولنمشیدی .

اوچیوز اون سکز سنه‌سی ظرفنده‌وجوده کلان یوز بش مترو طولنده سده اوچیوز اون طقوز سنه‌سنده علاوةً اللی بش مترو طول وبش متروالی سانتیمترو ارتفاع وسطیسنده و اون التی مترو اون‌ایکی سانتیمترو عرض وسطیسنده‌کی درتبیك سکز یوز یتمش التی مترو مکعب عملیات حصوله کلمش و سنهٔ مرقومه ظرفنده اجرا ایدیلان عملیاتك بهر مترو مکعبی اون‌بش غروش اللی برسانتیمه مال ایدلمش اولمغله اوچیوز اون طقوز سنه‌سنده سده عائد هر نوع عملیات داخل اولدیغی حالده یتمش بش بیك التی یوز قرق غروش صرف اولندیغی اکلاشلمشدر . بوده سد قومیسیون مخصوصه‌سیله مأمورین فنیه‌نك اقدام و اعتنای مخصوصلری ثمره‌سی اولوب شایان تشکر و تقدیردر .

مذکور سدك عملیاتنه دوام اولنمقله برابر بونك جهت مقابلنده و لیمانك غرب جهتندن کوزلحصار طرفنده موجود عتیق سدك یوز مترودن ایکی یوز مترویه قدر دکزه طوغری تمدیدی حالنده بر لیمان حصوله کله‌جکی ذات عالیٔ ولایتپناهی طرفندن نظار دقته النه‌رق قومیسیون مخصوص قراریله کیفیت تجارت و نافعه نظارت جلیله‌سنه لدی العرض مساعده‌سی استحصال ایدلمش اولمغله باش مهندسلکدن تنظیم اولنان پروژه و کشفنامه و راپوری مقام جلیل ولایته تقدیم قلنمشدر .

بیك اوچیوز اون طقوز سنه‌سی ظرفنده وجوده کلان عمومی یوللرك احوالی کوستر جدولدر.

اسامیء طرق	طول طریق	شوسه ایله یاپیلان	تسویهٔ ترابیه	مجدداً یاپیله‌جق	تعمیر اولنان	تعمیر اولنه‌جق	کوپری ومنفذ	قسیس	خرجلی دیوار طول مترو	قوری دیوار طول مترو
طربزون ـ ارضروم	١٥٨٨٩٠	١٥٨٨٩٠	٠	٠	١٥٥٨٥٠	٣٠٤٠	٣٦٥	٨٩	٥١٨٣	٢٠٩٨٥
« ـ سورمنه	٣٠٣٩١	١٢٧٠٠	٧٧٤	٠	٨٨٤	٠	١٠	١٠	١٨	١٤٤١
« ـ اقچه آباد	١٣٢٠٠	١٣٢٠٠	٠	٠	١٣٢٠٠	٠	١٦	٠	٨٣	١٨٣
تیره‌بولی ـ آرزنجان	٩٠٠٠٠	٠	٢٣٤٠٠	٦٦٦٠٠	٠	٠	٣٧	٠	٠	٠
کره‌سون ـ قره حصار	٩٢١٠٠	٩٢١٠٠	٠	٠	٧٩٢٦٧	١٢٨٣٣	٩٧	٦٢	٧٩٨	٢٧٣٢
اردو ـ سیواس	٨٥٦٠٠	٨٥٦٠٠	٠	٠	٠	٠	٤٣	٠	٠	٢٠
کوشخانه ـ ارزنجان	٧٦٣٠٠	٦٤٨٦٤	١١٤٣٦	٠	٠	٠	٢٩	٠	٢٣٣٨	٢٩٧٥
صامسون ـ سیواس	٦٢٠٠٠	٦٢٠٠٠	٠	٠	٥٦٩٧٥	٥٠٢٥	٨٣	٦٨	٢٧	٠
« ـ بافره	٤٩٠٧٤	٣٢٨٣١	٠	١٦٧٤٩	٠	٠	٣٨	٢	٠	٩٥٠
« ـ چهارشنبه	٣٥٠٠٠	٢٢٩٦١	٠	١٣٠٣٦	٠	٠	٣٥	٥	٨٧	١٦٧
اونیه ـ سیواس	٧٢٢٠٠	٧٢٢٠٠	٠	٠	٠	٠	٧٣	١٦	٠	١٠٥
چهارشنبه ـ ترمه	٣٠٤٠٠	٣٠٤٠٠	٠	٠	٠	٠	١٦	١	٠	٠
اونیه ـ ترمه	٣٠٠٠٠	١٣٨٣	٠	٢٨٦١٧	٠	٠	١	٢	٠	٠
قواق ـ اربعه	١٧٦٠٠	١١٢٠١	٠	٦٣٩٩	٠	٠	٥	١٧	٠	٤٥
اردو ـ وونه	٢٢٠٠٠	١٥٤٠٠	٠	٢٦٠٠	٠	٠	٠	٠	٠	٠
« ـ طاشخانه	٢٠٠٠	٢٠٠٠	٠	٠	٠	٠	٠	٠	٠	٠
بافره ـ الاجام	٢٨٢٠٠	٢٨٢٠٠	٠	٠	٠	٠	٥	٠	٠	٠
طربزون ـ ماهمات	٢٠٠٠٠	١٤٥٨١	٠	٥٤١٩	٠	٠	١٧	٠	٠	١٣٤
یکون	٩١٤٩٥٥	٧٢٤٥١١	٣٥٧٢٠	١٣٩٣١٤	٣٠٦٢٧٦	٢٠٨٩٨	٨٧٠	٢٦٢	٨٥٣٤	٢٩٧٣٧

بيك اوچيوز اون طقوز سنه‌سی ظرفنده وجوده کلان خصوصی يوللرك احوالنی کوستر جدولدر .

اسامی ومواقع	طول طريق	عرض طريق	ياپيلان قسم	ياپيله‌جق قسم
آقچه اباد — وقف كبير	٦٠٠٠٠	٤ — ٥	٦٠٠٠٠	
قلعه نما — سدكسه وكورتون	٥٠٠٠٠	٤ — ٦	٥٠٠٠٠	
كيندينار — كرجخانه و زولمره	١٥٠٠٠	٣ — ٤	١٠١٢٤	٤٨٧٦
يكی جمعه — ديورانوس	١٥٠٠٠	٣ — ٤	٧٠٦٠	٧٩٤٠
بوزتپه — چقور چاير	٥٠٠٠	٣ — ٤	٢٠٠٠	٣٠٠٠
طونيه — وقف كبير	٣٠٠٠٠	٣ — ٥	٣٠٠٠٠	٠
« — كورتون	٢٠٠٠٠	٣	٢٠٠٠٠	٠
كوره‌له — كورتون	٦٠٠٠٠	٤ — ٥	٣٠٠٠٠	٣٠٠٠٠
سورمنه — بايبورد	٧٠٠٠٠	٣ — ٤	١٤٤٥٠	٥٥٥٥٠
ارف — بايبورد	٧٥٠٠٠	٣ — ٤	٧٥٠٠٠	٠
كره‌سون — بكتاش يايلاسی	٤٠٠٠٠	٢ — ٤	٠	٤٠٠٠٠
كشاب — تيره بولی	١٥٠٠٠	٤	٠	١٥٠٠٠
كره‌سون — كومبت	٥٢٠٠٠	٢ — ٤	٥٢٠٠٠	٠
كره‌سون ـ آق‌صو ـ پيرغزبر ـ اردو	٢٨٠٠٠	٤	٢٨٠٠٠	٠
كره‌سون — كشاب	١٥٠٠٠	٤	١٥٠٠٠	٠
كشاب — ايكی كوی	١٠٠٠٠	٢ — ٤	١٠٠٠٠	٠
كره‌سون — بولانجق	١٥٠٠٠	٦	١٠٠٠٠	٥٠٠٠
جوبزلك — فروم	٤٥٣٥٠	٢ — ٤	٤٢٣٥٠	٣٠٠٠
كوره‌له — تيره‌بولی	٢٥٧٠٠	٤ — ٥	٢٣٧٠٠	١٢٠٠٠
« — شارلی	١٥٠٠٠	٤	١٥٠٠٠	٠
چاوشلیدن جنوبه طوغری	١٠٠٠٠	٣	٥٠٠٠	٥٠٠٠
يومره — صمارقسه	١٧٠٠	٣	٧٠٠	١٠٠٠
بافره — وزير كوپريسی	٥٣٠٠٠	٤	٤٣٠٠	٤٨٧٠٠
صغوقصو — نرزبك	٢٠٠٠	٤	٢٠٠٠	٠
فورمه طريقی	٢١١٠	٤	٢١١٠	٠
جانبور طريقی	٦٠٠٠	٣ — ٤	٣٠٠٠	٣٠٠٠
مونده طريقی	٥٠٠٠	٢ — ٤	١٦٠٠	٣٤٠٠
يكون	٧٥٠٨٦٠		٥١٢٣٩٤	٢٣٧٤٦٦

بیك اوچیوز اون طقوز سنه‌سی ظرفنده عمومی وخصوصی یوللر اوزرنده وجوده کلان عملیات و انشاآت مقدار و احوال سائره‌سنی مبین جدولدر.

اسامی طریقلك بیانی	تسویهٔ ترابیه		شوسه	انشاآت صناعیه				مصارفات	
	مجدد	تعمیرات	تعمیرات	مجدد کوپری ومنفذ	مجدد قسیس	تعمیرات کوپری ومنفذ	اخشاب کوپری	وقوعبولان مصرف	عملهٔ مکلفه
	مترو	مترو	مترو	عدد	عدد	عدد	عدد	غروش	یومیه
« طرق عمومیه »									
طربزون ــ ارضروم	۰	۲۲۷۸	٤٥٤٥٣	٥	۱۹	۲	۰	٥۲۲٥۲۰	۱۱۸۸۸
طربزون ــ پولخانه ــ وقف‌کبیر	۰	۰	٤٦۰۰	۲	۰	۲	۰	۲۲۹۰٥	۷۳۱٦
کره‌سون ــ قره حصار شرقی	۰	۱۰۰۰۰	۱۹٦۷	۰	۰	۹	۲۳	٦۲٦۰۰	٦۷۸٤
صامسون ــ سیواس	۰	٥۳۷٤۰	٥٦۹۷٥	۱	٦٦	۳۲	۰	۱٤۳٦۸۱۰	۷٦۲۰۲
کوشخانه ــ ارزنجان	۰	۳٥۰٦۲	۰	۱۰	۰	۰	۰	۷۲۱٦	۷٦۹۲
	۰	۱۰۱۰۸۰	۱۰۸۹۹٥	۱۸	۸٥	٤٥	۲۳	۲۰٥۲۰٥۱	۱۰۹۸۸۲
« طرق خصوصیه »									
اوف ــ بایبورد	۱۳٥۰	۳٤۰۰	۰	۰	۰	۰	۰	۱۰٦۰۰	۰
کندبنار ــ کرجخانه ــ ذولمره	۰	۰	٦٦٥	۰	۰	۰	۰	٦۳۰۰	۰
صغوقصو ــ نرزیق	۰	۰	۳۹٥	۰	۰	۰	۰	۲۷۰۰	۰
یکی جمعه ــ دیورانوس	۰	۰	۷۹۰	۱	۰	۰	۰	٥٤۰۰	۰
زولمره ــ قورمه	۰	۰	٦۷۰	۰	۰	۰	۰	۲۷۰۰	۰
یکون	۱۳٥۰	۳٤۰۰	۲٥۲۰	۱	۰	۰	۰	۲۷۷۰۰	۰

ولایتك احوال صحیه‌سی

عرض و طول جغرافیسنه نظراً طربزون ولایتك منطقهٔ معتدله داخلنده بولندیغی معلومدر . پك اسكی وقتلردن ، تا بطلمیوس زماننددن بری ارضك اوچ مختلف منطقهٔ اقلیمیه‌یه تقسیمی دکیشمز بر عادت حکمنه کیرمشدر . فی‌الحقیقه، خط استوادن قطبلره طوغرو درجهٔ حرارتك تدریجاً ازالدیغی و نهایت قطبلره جوار اولان یرلرده بر شتای سرمدینك حکم سوردیکی انکار قبول اتمز بر حقیقت ایسه‌ده بو طرز تقسیمك ، ارضك هیئت عمومیه‌سنه کوره یاپیلدیغی و هر هانکی بر موقعك وضعیت جغرافیه‌سنه ، سطح بحردن درجهٔ ارتفاعنه ، نفوسنك کثرتنه انضمام ایدن بر چوق اسباب طبیعیه و عارضیه‌دن طولایی بولندیغی منطقه‌نك اوصاف عمومیه‌سنه مخالف شرائط اقلیمیه‌یه مالك اوله‌بیله‌جکی‌ده خاطردن چیقارمامق لازمدر . بونی اکلامق ایچونده، تقسیمات جغرافیه‌یه کوره عینی منطقهٔ معتدله داخلنده بولنان طربزون و ارضروم شهرلرینك هوا و اقلیمجه بری برندن نه‌قدر فرقلی اولدیغنی دوشونمك کافیدر .

حفظ صحت نقطهٔ نظرندن الك اول دقت اولنه‌جق بر شی وار ایسه اوده بر مملکتك منطقهٔ جغرافیسندن زیاده اقلیمنك اوصاف و شرائط عمومیه‌سیدر . بر چوق امراضك تأثیرات هوائیه و اقلیمیه‌دن حاصل اولدیغی و ینه بر چوق خسته‌لقلرده بویوزدن اختلاطات وخیمه ظهوره کلدیکی اوزون اوزادی اکلاتمق لازم دکلدر . حفظ صحته کوره سالم عد اولنه‌بیله‌جك بر اقلیمك اوصاف عمومیه‌سی باشلیجه تأثیرات هوائیه‌سنك اطرادندن عبارت کبیدر . مواسمك حقیله حکم سوردیکی یرلر البته دها موافق صحتدر . ولایتك احوال هوائیه‌سی حقنده‌کی مشاهدات و تدقیقات هنوز پك ناقص ایسه‌ده شرائط اقلیمیه‌سنده پك بیوك تبدلات حصوله کلدیکنده و مواسمك همان دائما عینی طرزده حکم سوردیکنده شبهه یوقدر . بو صورتده، بزم ایچون اوصاف عمومیهٔ اقلیمیه‌دن زیاده یونك

شرائط خصوصیه‌سنی مطالعه ایتمك دها موافق اوله‌جقدر .

* * *

جانیك سنجاغنك بر قاج قضاسی استثنا ایدیله‌جك اولور ایسه ولایت اراضیسی صرب و یوكسك طاغلردن ، درین و مدهش وادیلردن تشكل ایتمشدر . بوكبی عوارض طبیعیه‌نك و بالخصوص ولایتك اك بیوك قسمنی احاطه ایدن دكیزك شرائط اقلیمیه اوزرنده‌كی تأثیراتی پك اهمیتسز دكلدر . ولایتك یوكسك یرلرنده قیش موسمی كمال شدتله حكم سوردیكی حالده دكیزه یقین نقطه‌لرده و بالخاصه ساحلده شدائد اقلیمیه كسب اعتدال ایدر . بو تخالفاتی‌ده یوقاریده سویله‌دیكمز كبی مواقعك شرائط خصوصیه‌لرنده ارامق لازم كلیر .

قیش موسمی ساحل ولایتده كانون ثانیدن باشلایوب مارت نهایتنه قدر دوام ایدر ؛ ایچری طرفلرده ایسه بو موسمك دها اول حلول ایتدیكی معلومدر . ایلك بهار بو ولایتك اك فنا بر موسمیدر . اراضیٔ داخلیه‌نك بیوك بر قسمنی اورتن اورمانلر ، وادیلردن دولاشوب دكیزه دوكولن ایرماق و دره‌لر رطوبت هوائیه‌نك ارتمسنه خدمت ایتدیكی كبی دیكر طرفدن بری برینی تعقیباً اوزانان سلاسل جبالیه‌ده جریان هوایه مانع اولدیغندن اطرافی كثیف بر دومان قاپلار . بو دومانك بعضاً ایلرجه امتداد ایتدیكی واردر ؛ چوق دفعه واپورلر هوانك اچیلماسنه انتظاراً كونلرجه بولندقلری نقطه‌ده توقف ایدرلر . بعضاً اطرافی قاپلایان دومان روزكارك سوقیله دره و وادیلره و دها یوكسك یرلره چكیلوب اورته‌لق اچیلیر ، اوزمان ایلك بهاره مخصوص اولان بدایع طبیعیه هر طرفدن تجلی ایدر ، فقط اره‌سی چوق كچمزكه دكیزدن كلن كثیف بر دومان ینه هر یری قاپلار ، انسان بر ارشون ایلروسنی كورمز اولور . ایلك بهارده هوانك بویله قپالی و رطوبتلی كیتمسندن طولایی نزله ، صوئو آلمه سیكیر و رثیات كبی اوفاق تفك راحتسزلقلر پك چوقدر .

یازین دكیز ساحلنده بولنان شهر و قصبه‌لرده سانتغراد میزان الحراره‌سی هر نقدر اوتوز درجه‌یی تجاوز ایتمز ایسه‌ده غایت بوغوجی بر حرارت حكم

سورمکده‌درکه بوده رطوبتك محافظه ایلدیکی حرارتك، حرارت هوائیه ایله برلشوب تأثیر ایتمسندن ایلری کلمکده‌در. بونك ایچون ساحل ولایتده متوطن اولان شهر و قری اهالیسی هرسنه مواشیلرینی برلکده الهرق یایلالره کیدوب یازك بیوك بر قسمنی بورالرده کچیررلر. فی‌الحقیقه ساحلك پك چوق یرلرنده بو موسمده ایصتمه مستولی بر صورتده حکم سوردیکندن، ساحل اهالیسنك یاز کلیر کلمز یوکسك یرلره هجرت ایتمەلری ـ حفظ صحت نقطهٔ نظرندن ـ پك قنا بر عادت دکلدر.

اونجه اردو وتیره‌بولی قضالرینك بعض یرلرنده و دره و ایرماقلر جوارنده متعدد چلتکلر وجوده کتیرلمش اولدیغندن بونلرده بر طرفدن جیادت هوانك اخلالنه وهرسنه برچوق ادملرك وفاتنه سببیت ویرن حماءصزغی کبی برخسته‌لغك ظهورینه بادی اولمقده ایدی، فقط بش‌التی سنه‌دن بری ولایتجه بورالرده پرنج زراعتی منع ایدلمش وقصبه‌لرده تصفیهٔ هوایه یاردم ایدن اغاجلر تشدید ایدلدیکی کبی لغملر کشاد ایدیلەرك میاسما کبی تعفنات محو ایدلدیکندن بواسباب عارضیه ایله برابر باعث اولدقلری امراض‌ده صوك درجه‌ده تخفف ایتمشدر.

صوك بهار ایلولدن باشلایوب چوق دفعه کانون اول نهایتنه قدر حکم سوردیکندن بوطرفلرك ایلك بهاری حکمنده‌در. طوپراغك وهوانك رطوبتی سایه‌سنده اوتلر، اغاجلر موسم خریفك بوصوك ایلرینه قدر طراوت و خضارتلرینی محافظه ایدرلر، دها یوکسکلره، یایلالره طوغرو کیدلمش اولسه، ایلك بهار چیچکلرینك بورالرده هنوز اچیلمغه باشلادیغی انسانك مصادف نظر حیرتی اولور. مواسمك دوام و تعاقبنده مشهود اولان بو تخالفاتك نه کبی نتیجه‌لر ویردیکی اطرافیله تدقیق اولنمامش ایسه‌ده هر حالده بر سوء تأثیری‌ده کورولمه‌مکده‌در. اك زیاده راطب اولان تیره‌بولی، کیره‌سون و ریزه کبی یرلر منظرهٔ طبیعیه‌جه ولایتك اك کوزل مواقعی اولوب صولریده غایت لذیذدر.

هرقومك تشکلات بدنیه و عضویه‌لریله مملکتلرینك اوصاف و شرائط طبیعیه‌سی ارەسنده‌کی مناسبات مخصوصه‌یی کیمسه انکار ایده‌مز. اووالرده ساکن

اولان اهالینك اكثریتله مألوف اولدقلری بطائت مشی ورفتاره مقابل طربزون و لازستان سنجاقلری سكنه‌سنك سرعت حركتلرینی ، جست و چالاك و حدیدالمزاج و الیاف عضلیه‌لرینك متین اولدالرنده‌كی اسبابی مملكتلرینك صعب‌المرور طاغلرله ، دیك وصرپ اوچورومرله محاط بولنمسنه عطف ایتمك لازم كلیر . طربزون و ارضروم ولایتلری ارەسنده حد فاصل اولان و اووق طاغی اوته طرفه كچیلیر كچیلمز اطرافك منظرۀ طبیعیه‌سنده ، اهالینك كیدكاری البسه‌ده ، یورویش وسویله‌یشلرنده حاصلی هر شیده او قدر فرقلر كوریلوركه انسان حقیقةً بشقه برمملكته انتقال ایتمش اولدیغنی اكلار .

ولایتك اراضیٔ ساحلیه‌سنده متمكن اهالی رطوبتك تأثیرات متمادیه‌سندن ، یكلرینك مغذی شیلر اولمامسندن طولایی قسماً ضعیف وقانسزدرلر بالعكس ساحلدن اوزاقلرده یشایان كلنكیت ، شیران و كموشخانه اهالیسی دها قوی‌البنیه وقانلی ادملردر . بورالرده اقلیم وطبیعتك دها زیاده مساعد بولندیغی محتاج ملاحظه دكلدر . ساحل اهالیسی‌ده دها مغذی شیلرله تعیش ایتمش و حفظ صحتك پك بسیط وعمومی اولان احكامنه رعایتدن كیری طورمامش اولسه‌لر احوال صحیه‌لرینك ازچوق كسب انتظام ایدوب بورالرده‌ده قوی‌البنیه ادملر یتیشه‌جكنده شبهه یوقدر . اهل قرانك غدالری مصر اونندن یاپلمش اتمك ایله فصولیه ، خمسی بالغی وقره لخنه‌یه منحصردر . بوسببدن اولمیدركه امراض جلدیه زیاده مشهوددر .

١

بو ولایته مخصوص برحهر طبیعی قبولی براز افراط پرورلك اولور ایسه‌ده كثرت تناسل نقطۀ نظرندن بتون اناطولی ولایتلری بورایه غبطه ایتمش اولسه‌لر سزادر : قاچ سنه‌در منتظماً یاپیلان نفوس ایستاتستیقلری سكنۀ ولایتك هر سنه ارتدیغنی ، تولدات بالخاصه طربزون سنجاغنده وفیاتك بر مثلندن زیاده اولدیغنی كوسترمكده‌در . هیچ برپرده كثرت تناسل بودرجه‌ده‌كوزه چارپمازه طربزونك هر هانكی صوقاغندن كچه‌جك و هانكی كویه كیده‌جك اولسه‌كز

کوره جککز چوجقلرك عددی سزی دوچار حیرت ایدر . حیات مملکتك هر طرفندن طاشیور ظن اولنور .

***

جانیك سنجاغنك بطاقلق اولان مواقعی استثنا ایدیله جك اولورسه ولایتك جهات سائره سنده بلدی وخصوصی بر خسته لق یوقدر . انجق الك زیاده چارشنبه وترمه قضالریله ایکنجی درجه ده بافره قضاسی اهالیسی هرکون تأثیرات مرزغیه یه معروض اولدقلرندن حمیات مرزغیه بورالرده پك چوقدر .

ولایتك هر طرفنده رثیهٔ مفصلیهٔ حاده (روماتزمه) ایله امراض بنیویه دن قلوروز ، فقر الدم و داء الخنازیره تصادف ایدلمکده در . بونلردن یالکز داء الخنازیر نتایج وخیمه حاصل ایتمکده در . امراض دماغیه وعصبیه نك تنوعاتی کورلمکده در ، ازجمله اونیه وطربزونده مجانین زیاده جه اولدیغی کبی بر مدتدن بری طربزونده دیکر برقاچ یرده فلجك اشکال مختلفه سی تمدد ایتمشدر . قادینلرده اختناق رحم (سیکیر خسته لغی) اندر دکلدر . جهاز بولی و تناسلی خسته لقلری ازدر . بعض طرفلرده حصات ورمل مثانیه (طاش و قوم خسته لقلری) مبتلا کیمسه لره تصادف ایدلمکده ایسه ده بو خسته لق اکثریا چوجقلرده کورلمکده در . فرنکی حمداولسون پك ازدر ، اوده الك زیاده روسیه ایله مناسبات تجاریه ده بولنان کیمسه لرده مشهود اولیور . تأسفه شایان بر حال وار ایسه اوده ورم کبی مدهش بر مرضك کوندن کونه چوغالمسیدر ، وفیاتك قسم کلیسی بوندن ایلری کلمکده در . حماء نائبه یازین ساحل بوینده بولنیور . علی العموم امراض حاده ولایتك بتون ملحقاتنده اوزون مدت دوام ایتمیور وردی برشکل المادن اول دورلری کچییور ، ازجمله حماء تیفوئیدی کبی بر مرض مدهش همان دائما پك از وفیاتی موجب اولمقده در . امراض سحایا هر وقت موتی انتاج ایتمکده وامراض صدریه مصابیده بالاخره تدرنه استعداد حاصل ایلمکده در .

چوجقلرده التهاب امعا ، سعال دیکی (بوغمجه اوکسوریکی) ، نزلهٔ صدریه کبی خسته لقلر بردن بره ایی اوله مدوب ایلرجه سوریور وچوق دفعه اختلاطات

مرضیه‌یه باعث اولیورکه بونك اسبابنی‌ده تأثیرات هوائیه واقلیمیه‌یه عطف ایتمك لازم‌کلیر . نزله‌نك اك بیوك سببی هواسنك رطوبتلی واطرادسز دوامنده آرامليدر . حله برنجی دوره‌سی تداوی ایدلمکده ایکن ایکنجی نوبتی مسلط اولوب قالیور وبونك نتیجه‌سی اوله‌رق سس بوزولدیغی کبی قولاقلرله دیشلرده خراب اولیور . روماتیزما هرطرفده وبالخاصه طربزونله ریزه‌ده پك چوقدر .

کوموشخانه سنجاغی استثنا ایدیله‌جك اولور ایسه تأثیرات جویه هریرده فرقلی دکلدر . صورت سالمه‌ده بولنان خسته‌لقلرده تداوینك درحال فائده‌سی کوریلیور .

جانیك سنجاغنك چارشنبه‌وترمه قضالری اراضیسی کاملاً اراضیٔ رسوبیه‌دن تشکل ایتمش اولدیغندن غایت‌مستوی وسطح‌بحر ایله برسویه‌ده‌در . ایشته طولاً اون‌سکز وعرضاً یدی‌سکز ساعت امتدادنده اولان بواراضیٔ وسیعه اوزرنده یشیل ، ترمه ، میلیچ ایرماقلریله دها برخیلی دره وچایلرك صولری یتاقلرنده‌کی میلك ازلغندن طولایی منتظماً جریان ایده‌میوب شوراده بوراده تراکد ایده‌رك بیوك بیوك بطاقلقلر وسازلقلر وجوده کتیرمکده‌درکه بونلردن انتشار ایدن تصعدات مرزغیه‌نك نه‌قدر وخیم اولدیغنی سویلمکه لزوم یوقدر . بافره‌اراضیسنی اسقا ایدن قیزیل ایرمق بافره شهرینی کچدکدن صوکره اطرافه یاییله‌رق سیروجریانی بطیلشدیرمکده وپك‌چوق رسوب وانقاض عضویه براقمقده‌درکه یازکلدیکی زمان صولر ازالوب میدانه چیقان یرلر برمیاسما منبعی اولیور . یاز موسمنده بورالرده حصوله کلن تصعدات مرزغیه‌نك نه‌قدر وخیم اولدیغنی تعریفه حاجت یوقدر . حتی چارشنبه وترمه‌نك بعض یرلرینه وقتیله اسکان ایدلمش اولان مهاجرلر ، هوانك تأثیرات وخیمه‌سندن ناشی بشقه طرفلره کیتدکلرندن بوکون یالکز کویلرینك خرابه‌سی میدانده قالمشدر . صامسونك کوزل رهوان ات وتصراقلری ایشته بومرزغی ومنبت یرلرده یتشدیرلمکده‌در . ارککلر قادینلردن زیاده وخامت هوادن متأثر اولدقلرندن زراعته وارنجه‌یه قدر بتون اغیر ایشلرده قادینلر مشترکدر . چارشنبه وترمه ساحللرنده متوطن خلقك

تأثیرات مرزغیه‌دن طولایی قارینلرینك شیشوب طلاقلرینك برطرفه طوغرو صارقش اولدیغی کوریلور . بو بیچاره‌لرك فقر الدمدن، حالسزلکدن تاب وتوانلری قالمامش کبیدر . صامسون شهرینه قریب اولان سازلق ـ هرنه‌قدر واسع بر مقیاسده دکلسه‌ده کچن سنه‌دنبری صورت جدیه‌ده طولدیرلمسنه تشبث ایدیله‌رك ربعی قپانوب وقسم دیکرینك میاسماید مساعد اولان صولری دخی برطرفدن تطهیر ایدلمکده‌در . شهرك وخامت هواسنده پك بیوك فرق کورلمکه باشلامشدر . بو صورتله عملیات املائیه‌یه دوام ایدیلورسه اوچ سنه صوکره برقنالق قالماز . ولایتك بشقه برنده مرزغی حالی المش بیوکجه سازلق وکولجکلر یوقسه‌ده ایرمق ودره‌لرك دکیزه دوکولدکلری یرلرله جوارلرنده وساحلك همان هر نقطه‌سنده میاه راکده‌نك تأثیرات مضره‌سی حس ایدلمکده‌در .

***

برایکی برمستثنا اولمق اوزره ، ایچلمکه یارایان صولر ولایتك هرطرفنده مبذولدر . یالکز جانیك سنجاغنك صولری پك چوق اولدیغی کبی برخیلیسی‌ده کیرچلی وقابضدر . بافره‌دن کچن قیزیل ایرماغك صویی براز طوزلی ومغثی اولدیغندن اهالی بو صودن ایچمزلر . یشیل ایرماغك صویی لذتلیدر ، فقط دائما بولانیق اقدیغندن سوزلدکدن صوکره ایچیله‌جك حاله کلیر . صامسون، چارشنبه، تره وفاتسه اهالیسی عمومیتله ایرماق صویی ایچرلر . بشقه یرلرده پکار صولری‌ده واردر . تیره‌بولی، ریزه، کیره‌سون، کموشخانه وملحقاتیله سورمنه‌نك صولری پك ایی‌در . طربزون شهرنده اسکندر پاشا ، ایاقیابوص وزولمره کبی برقاچ ایی صو وار ایسه‌ده ایکی ساعت مسافه‌ده بولنان زه‌فانوس قریه‌سندن نبعان ایدن صولر فوق العاده خفیف ولذیذدر .

ولایتك برچوق یرلرنده معدن صولرینه تصادف ایدلمکده‌در . طربزون جوارنده‌کی کسارنه وشانه معدن صولری امراض معدویه وجلدیه‌ده قوللانلمقده وحسن تأثیرلری کورلمکده‌در . هرایکیسی‌ده قلوی اولان بو صولرك ترکیبلرنده حدید ایله غیر ممتزج حامض قاربون وقاربونیت لیتین بولنمقده‌در . یالکز شانه

صوینده براز کبریتیت حدید اولدیغندن از مدتده بوزیلور . کسارنه صوینك طعمی غایت لطیف اولوب رخصت رسمیه‌یه تابع اوله‌رق صرف ایدلکده و ترکیبات کیمیویه‌سی مکتب طبیهٔ شاهانه‌ده تحلیل وتعیین ایدلدیکی جهتله امراض معدیه وقره‌جکر ومثانه خسته‌لقلرینه غایت نافع بولنمقده واستعمالی کوندن کونه چوغالمقده‌در .

کموشخانه‌ده و اونیه ایله سورمنه، اتنه و اقچه‌اباد قضالرنده برچوق معدن صولری واردر . چلیکلی و صیجاق معدن صولری اردونك بولامان و آتنه‌نك هامشین ناحیه‌لرنده بولنور . هامشین قابلیجه‌سی اوزاق و یوللری کچیله‌میه‌جك حالده اولدیغندن استفاده‌سز قالیور . بالعکس بولامان ایلیجه‌سی ساحله یقین و بر درجه‌یه قدر معمور اولدیغندن بورایه اطرافدن هرسنه برچوق خسته کلمکده در . هر ایکی ایلیجه‌نك درجهٔ حرارتی ٤٥ سانتیغراددر . بوقابلیجه صوینك ترکیبات کیمیویه‌سی بیلنه‌مدیکندن امور طبیه نظارت جلیله‌سنك طلب واقعی اوزرینه برای تحلیل بو دفعه اللی شیشه کوندرلمشدر .

بر سنه‌ده اطبانك نظر معاینه‌سندن کچیریلان خستکان مقدارینك درجی دخی مناسب کورلمشدر شویله‌که : کچن سنه نهایتنده طوتیلان استاتستقده ولایتك جهات مختلفه‌سنده تداوی اولنمق اوزره رسمی اطبایه امراض متنوعه‌یه دوچار اولمش اون بیك مرضا مراجعت ایلمشدر . انجق غیر رسمی اطبایه مراجعت ایدنلرك عددی بك معین دکلسه‌ده رسمی اطبایه نسبت ایدلدیکی تقدیرده اوچ مثلی دها ضم ایدلمکله مطلوب حاصل اولورکه نفوس عمومیه‌یه نظراً بیکده اوتوز سکز رادده‌سنده مراجعت وقوع‌بولمش دیمك اولور . احوال مسروده ایسه صحت عمومیه‌نك صورت سالمه‌ده بولندیغنه بر دلیل کافیدر .

حمد اولسون که سموم مرضهٔ انسانیه‌دن اولان چیچك خسته‌لغی دخی مستقلاً ظهور ایدوبده اطفال اوزرنده اصلا بر تخریبات اجرا ایتمیور . انجق اوله‌رق سنه‌ده بر قاچ کوبده مشهود اولمقده ایسه‌ده تعمیم ایتمیوب سایهٔ عنایتوایهٔ

حضرت پادشاهیده سنه‌دن سنه‌یه تلقیحات تعمیم و توسیع ایدیله‌رك سنهٔ سابقه‌ده اون سکز بیك چوجق آشیلانمشدر .

بونکله برابر مبایعه صورتیله‌ده اجزاخانه‌لردن اوچبیك بشیوز عدد قدر اشی قلمی صرف ایدلمشدرکه بونلر ایله‌ده لااقل اون بیك چوجق آشیلانه‌جغندن بر سنه ظرفنده آشیلانان چوجقلرك عددی یکرمی سکز بیکه وارمش اولیور . بناءً علیه ولادت عمومیه‌یه نظراً سالف الذکر مقدار تلقیحات دها حد کفایه‌ده دکلسه‌ده سایهٔ مکملیتوایهٔ حضرت تاجداریده کوندن کونه ایلرولمکده اولان تلقیحخانهٔ شاهانه سایه‌سنده انشاالله برقاچ سنه‌یه قدر داخل ولایتده اشیسز اطفال قالمیه‌جقدر .

طربزونك احوال تاریخیه‌سی

قرون اولی

قره دکیزك شرق سواحلی اسکی یونانیلرجه معلوم اولدیغنه دائر بعض وسائق تاریخیه موجود ایسه‌ده قرون اولی‌یه عائد احوال تاریخیه‌یلك قارا کلقدر . او دوره عائد خرافاتك اك مشهور بر وقعه‌سی اولان و کویا قولشید یعنی کرجستان طرفلرنده اصیلی اولدیغی روایت ایدیلان بر آلتون پوستی آلمق ایچون اجرا اولنان ارغونوتلر سفری بوحوالینك معاملات تجاریه‌سنده‌کی اهمیتی یونانیلره طانتدیرمش اولمق کرکدرکه کیچیلکك تا حال صباوتنه تصادف ایدن شو زمانلرده بیله بر طاقم کیمسه‌لرك یونانستاندن قالقوب بیك درلو مشاق سفریه‌یی بالاختیار بو طرفلره قدر کلدکلری روایت ایدیلیور . شو قدرکه بو معلومات تاریخیه‌ده روایات صرفه‌دن عبارت قالیور . اشبو روایاتی تأیید ایده‌جك انجق میلاد حضرت

عیسادن طقوز عصر اول یازلدیغی تخمین اولنان اومیروسك ایلیاد نامندهکی اثرینك (ب) حرفنده مندرج سفینه‌لرك قتالوق قسمنده‌کی معلومات وارکه بو قاتالوقده کرك اسکی یونانستانك کرك سائر ممالکك جغرافیاسنه دائر اولدقجه واضح و صحته مقرون معلومات ویرلدیکی کورلمکده‌در . اومیروسك اشبو اثرنده تعداد اولنان بلاد ، انهار و اقوام و انلره دائر ویریلان معلوماتده او بلاد و اقوامك شمدیکی حاللریله مناسبت تامه بولندیغندن معلومات مذکوره‌نك صحت و موافقتنده اصلا شبهه ایتمامك لازم کلدیکی کبی اومیروسدن صکره یاشامش و جغرافیایه دائر بر چوق اثرلر براقمش اولان استرابون ایله ملل قدیمه و متأخره علماسندن و ارباب دانشدن بر طاقم کیمسه‌لرده شو روایات قدیمه‌نك طوغرولغی تصدیقده تردد ایتمامشلردر .

اومیروسك افاده‌سنه کوره ، ارکلی جوارنده‌کی بارطین نهرندن طربزونه قدر اولان اراضیده اسکان ایدن پافلاغون قومی ایله هالیوی یاخود هالیویاده ، یعنی الیوم روجه‌ده هالدیا تسمیه اولنان کموشخانه و سورمنه طرفلرنده اقامت ایدن الیزون قومی‌که — لازلردن بشقه بر قوم اولدیغی ظن اغلبدر — تروا محاربه‌سنده تروا اهالیسنه معاونته کیتمشلردر . بوندن بشقه مذکور قتالوقده ذکر اولنان محال و اقوام اسملرینك بوکونکی کونده موجود شهرلرله او اقوامك اسملرینه مشابه اولدیغی کوریلیور . مثلا اثر مذکورده سیساموس و قیطورون و قرومنا و هالیوی و کموش یرلرندن بحث اولنیورکه سیساموس ، صامسون و قیطورون الیوم قوطیؤورا تسمیه اولنان اردو شهری و قرومنا قروم و هالیوی الیوم هالدیا تسمیه اولنان کموشخانه و کموش یرلری او زماندنبرو ایشلندیرلدیکی اکلاشیلان کموش معدنلرندن بشقه برشی اولمامق لازم کلیر .

تروا محاربه‌سندن یعنی میلاددن ١٠٥٠ و ١١٨٦ سنه اول اسکی یونانیلر بیننده ظهور ایدن منازعات اوزرینه بونلرك بر طاقی کندی مملکتلرنده طوره‌میوب اوزاق محلره مهاجرتله مستملکات تأسیس ایتدکلری صیره‌ده

قره دکیز سواحلنه‌ده کلمش و او وقتدن بری بو حوالیده‌کی شهرلرده توطن ایتمشلردر . دنیانك هر طرفنده تاسس ایدن اشبو مستملکات اسباب سیاسیه‌دن زیاده تجارت و استحصال ثروت ایچون تشکل ایتمش واکثریته مختاریت صورتیله اداره ایدلمش و بعضیلری ثروت و معموریتجه مرکز اداره‌لرینی بیله تفوق ایلمشلردی . بو حال هر یرده اولدیغی کبی اناطولینك قره دکیز سواحلنده تاسس ایدن مستعمراتده‌ده مشاهده اولنقده‌در . بونلردن میلیتوس نام مستعمره اهالیسنك تجارتی او درجه ترقی ایتمش ایدی که اق دکیز طرفلرنده اولدیغی کبی قره دکیز سواحلنه‌ده سفرلر ترتیب ایدرك یکی مستملکات و تجارتکاه تاسیسنه تشبث ایلمشلردر . اوصیره‌لرده ایدی که سینوب اهالیسی دخی کندی مؤسسلرینك اثرینه اقتفا ایله قوتیوؤرایی (اردو) و مؤخراً طربزون شهرینی تاسیس ایتمشلردر .

∴

طربزون

طربزون شهرینك حائز اولدیغی موقع مناسبتیله تجارتی پك چوق ترقی ایتمش و از زمان ظرفنده ثروت و معموریتجه سینوب شهرینی کچمش ایدی . طربزونلیلر مناسبات و معاملات تجاریه‌لرینی بر طرفدن ترقی ایتدیره‌رك قره دکیزك سواحل شرقیه‌سنه طوغرو یایلمشلر و شمدی لازستان سنجاغی ماحتمال تندن اولان اتنه شرینی بنا ایتمشلردی . ایران ایله یونانستان بیننده وقوع بولان مشهور محاربه‌یه قدر اشبو شهرلره دائر معلومات کافیه یوق ایسه‌ده طربزون شهری سینوب شهرینه معین بر ورکو اعطاسیله مکلف اوله‌رق بوراده بر نوع حکومت مستقله تشکل ایتمش و ایرانیلرك استیلاسندن مصون قاله‌رق سکه دخی ضرب ایدلمشدر . بوراده ازمنهٔ متقدمه‌یه عائد بر حادثه‌یی یعنی « اون بیکلك رجعتی » دیه معروف اولان وقعهٔ تاریخیه‌یی تخطر ایتمه‌مك ممکن دکلدر . اکسنوفون میلاددن ٤٠٠ سنه اول ایراندن عودتنده کوردیکی بعض وقایع و مواقعی حکایه

و تعریف ایتدیکی صره‌ده سینوبك میلیتوس مستملکه‌سی طرفندن بنا و قوتیئوورا (اردو) ایله طربزونك دخی سینوبلیلر معرفتیله تأسیس اولندیغی « ایکی کونلك یول قطع ایتدکدن صکره قره دکیز ساحلنده واقع اولوب سینوب اهالیسی طرفندن قولقیدا طرفلرنده تأسیس اولنمش اولان طربزون شهرینه مواصلت اولندی » دیه تعریف ایتدکدن صکره سینوب حکومتی طرفندن کوندریلان اقانونیموس نام ذاتك اکسنوفونك تحت اداره‌سنده بولنان عسکره خطاباً سویلدیکی نطقی ایرنجه‌ده درج ایدییور . اشبو نطقده « سینوب اهالیسی سزه ایفای خوش آمدی ایچون بزی بورایه قدر کوندردی . قوتیئوورا اهالیسی بزم طرفمزدن اسکان اولندیغی ایچون بزه ویرکو ایله مکلف بولندیغی کبی کره‌سون و طربزون دخی بزم مستملکاتمزدن معدود اولدیغندن انلر حقنده روا کوره‌جککز معامله‌یی سینوب حکومتی حقنده اولمش کبی تلقی اولنه‌جقدر » سوزلرینه تصادف اولنمقده‌در .

طربزون اهالیسی ایران سفرندن عودت ایدن اشبو عسکره طربزونلیلر طرفندن پك چوق اکرام ایدلدیکنی و قربان اولهرق برچوق قیون واوکوز ذبح اولندقدن بشقه دکرمندره کوریسندن برساعت ایلروده بولنان اوواده قوشولر و یاریش اویونلری ترتیب و پك چوق شنلکلر یاپلدیغنی‌ینه اکسنوفون حکایه ایدییور .

بشنجی عصر میلادیده استفانوس وبزانتیوس نام محرر طرفندن یازیلان جغرافیا لغتنده وطربزون کلمه‌سنده « طربزونك سینوب حکومتی طرفندن تأسیس اولنوب « ازینیس » اسمیله‌ده یاد ایدلدیکی و انده غایت کوزل ورایحه‌لی بال حاصل اولوب اکل ایدن خسته‌لرك شفایاب اولدیغی » یازیلی ایسه‌ده قره دکیز ساحلنده‌کی شو طربزون شهری‌ینه طربزون اهالیسندن لیقائون نام کیمسه‌نك یونانستانده واقع ارقادیا قطعه‌سنده تأسیس ایلدیکی دیکر بر طربزون شهرینك اسمیله قاریشیور . زیرا مورخ مشهور هرودوتك « امیآند نام ذاتك ارقادیاده واقع طربزون شهرندن و دافانی نام ذاتك پائو شهرینه تابع ازینیس اهالیسندن اولدیغی » متضمن اولان فقره‌سی دیکر طربزونك ارقادیاده واقع اشبو پائو

شهرینه تابع ایزینیس قصبه‌سنه یقین برمحل اولدیغنه دلالت ایدر . بناءً علیه ایزینیس شهرینك ارقادیاده واقع طربزونه یقین برشهر اولدیغی جهتله قره‌دکیزده‌کی طربزوندن بشقه اولمسی لازم کله‌جکی و طربزونك بونامله یاد ایدلمسی تابعحل بولندیغی استدلال اولنیور . اشبو ایکی طربزوندن بشقه بحر احمرده دخی طربزون اسمیله یاد اولنور بر شهر اولدیغی بنه بو محرر بیان ایدیور .

قره دکیزده‌کی طربزونك سینوب حکومتی طرفندن بنا اولنمش بر شهر اولدیغنه قناعت حاصل اولدقدن صکره تاریخ تأسیسنی ارامق اقتضا ایلر . اومیروسك قتالوغنده قاریاده میلیتوس وپافلاغونیاده سائر بعض بلادك اسملری تعداد ایدلدیکی حالده نه سینوب و نه‌ده انك مستعمره‌سی عد اولنان طربزون نامنه تصادف اولنمیور . بناءً علیه سینوب ایله اردو وطربزون قصبه‌لرینك تروآ محاربه‌سندن و اشبو قتالوقك تنظیمندن صوکره و هر دوت ایله اکسنوفونك عصرندن براز اول یعنی میلاد حضرت عیسادن یدی یوز اللی الق سنه مقدم بنا ایدلدیکی تدقیقات تاریخیه‌دن مستبان اولیور . سبب تسمیه‌سنه کلنجه : مملکتك اطرافنده‌کی تپه‌لر درت کوشه ماصه شکلنی ارائه ایتمسیله شهره ویریلان اسمك بومعنایه اولان ترابزادن مأخوذ اولدیغی طربزونك فاتح سلطان محمد خان حضرتلری طرفندن فتحندن براز اول طربزونده یاشامش اولان أتوانیس وبزانتیوسك (انکومیون) نام اثرنده مذکوردر . حقیقتاً طربزون کلمه‌سنك ترابزادن مأخوذ اولدیغی از ملاحظه‌ایله استدلال اولنور . بوندن بشقه میلاددن درت یوز سنه اول طربزونده ضرب اولنمش سکه‌لرك بر طرفی باشی اچیق بر کنج کیمسه‌نك رسمنی ودیکر طرفی‌ده اوزرنده اوزوم والتنده TPA حروفاتی اولدیغی حالده بر ترابزا رسمنی حاویدر [*] طربزون اهالیسی اکسنوفونك بحث

[*] طربزونك وجه تسمیه‌سی حقنده‌کی روایات تاریخیه صره‌سنده مملکتك حین تأسیسنده سفره شکلنده بر کوجك قلعه بنا ایدلمش اولمسی ، یاخود مؤسسلرینك طربزون موقعنده سفره شکلنده برچوق بیوك طاشلر بولمسی کبی روایتلرده وارایسه‌ده بونلر برنجی روایته بکده مخالف اولمیوب هر حالده طربزون لفظنك ترابزادن مخفف ومحرف ایدوکنده شبهه یوقدر خصوصا شهرك نام قدیمی (خورشید آباد) ایکن اناطولی خلقی ارہ‌سنده قمرماناقله اشتها ایدن کور

ایتدیکی طربزونك بو کونکی طربزون شهری اولمیوب جانب شرقیسنده و اوچ کونلك مسافهده واقع و اسکی طربزون اسمیله یاد اولنان شهر اولدیغنه ذاهب اولمش ایسه بو ظن پك یاکلشدر . زیرا اکسنوفون قوماندای التنده بولنان عسکرك اوچ کون ظرفنده طربزوندن کرهسونه واندن ایکی کونلك قطع ایتدکدن صوکره قوتیوؤرایه (اردو) مواصلت ایلدیکنی بیان ایدیورکه اکر قدمانك طانیدیغی طربزونك موقعی اوچ کون اوزاق بولنان اسکی طربزونك موقعنده اولدیغنی قبول ایدهجك اولور ایسهك اوچ کونده مواصلت ایلدیکی بیان اولنان کرهسون شهرینی طربزونه واردو شهرینی کرهسونه نقل ایتمکلکمز لازم کلورکه اشبو شهرلرك بینلرندهکی مسافهلره نظراً بوده غیر ممکندر . بنابرین طربزونك موقعی کرك اکسنوفونك روایاتندن و کرك اوتهده برده ظهور ایتمش بعض کتابهلردن، خصوصیله میلاد عیسانك ایکنجی عصرنده اجرای حکومت ایلیان روما ایمپراطورلرندن آدرین نام ذاتك مرمر اوزرینه محکوك برقطعه تاریخندن طربزون شهرینك الیوم بولندیغی محلده بنا ایلدیکنده شبهه ایتمامك لازمکلور .

*
* *

اوغلنك طربزونه کلوب آتنی نعللتمك ایچون معاینه ایتدیکی نعللری درجهٔ قوتنی کوسترمك ایچون پارمقلری ارهسنده برر برر قیردقدن صکره نهایت برینی انتخاب ایدرك وردیکی التونك طغراسیدە نعلبندك بالمقابله پارمغیله سیلوب محو ایتمسی شهره طغرا بوزان تسمیهسنه سبب اولدیغی حقنده بین‌العوام موجود اولان حکایه وجه تسمیهنك معناسی اراندیغی صرهده مناسبت لفظیهیه کوره اویدیرلمش بر مصالدن عبارتدر. کذلك طربزونك (طرب افزون)دن مخفف اولدیغی وعجملرك استیلاسندن صکره شهره بواسمی ویردکلری روایتیده عقله ملایم اولمیوب جونکه عجملرك استیلاسندن پك جوق اول شهرك ینه بو اسمله بنام اولدیغی روایات صحیحهٔ تاریخیهدندر. مع‌مافیه عجملرك شهری استیلادن صکره بر آرالق خورشید اباد تسمیه ایتدکلری جملهٔ روایات تاریخیهدن اولدیغی کبی طربزون لفظنی طرب افزون صورتنه تحویل ایلمش اولدقلریده محتمل ایسهده بونکده کور اوغلی حکایهسی کبی مشابهت لفظیهیه نظراً صکرهدن یاقشدیرلمش مصالدن عبارت اولمسی احتماله دها اقربدر .

طربزونك عصر اسكندری تعقیب ایدن وقایع تاریخیه‌سی

اسكندر میلاددن حضرت عیسادن ۳۲۳ سنه اول وفات ایتمش ایدی، بو تاریخدن ۳۱۵ سنه‌سنه قدر قپادوقیا، پافلاغونیا وپونتوس حكومتنك بر قسمنده اومه‌نیس وپردیقاس واندن صوكره ایكنجی مهرداد و ۳۱۲ — ۲۸۰ سنه‌سنه قدر سلفقوس نیقاتور و او تاریخدن ۶۵ تاریخنه قدر ده مهرداد عائله‌سی اجرای حكومت ایتمش و اندن صوكره بو طرفلر رومالیلرك ید اداره‌سنه كچمشدر .

پونتوس حكومتنده اشتهار ایدوب افپاتور ومفاس نامیله یاد اولنان و غایت زنكین، قوتلی ومقتدر بر حكمدار اولان سكزنجی مهرداد ۶۰ سنه‌سنه قدر امتداد ایدن حكومتی اثناسنده، اوزمانده یونانستان ایله اناطولی قطعه‌سنك بر بیوك قسمنی ید استیلاسنه كچیرمش اولان رومالیلر ایله ایكی دفعه محاربه ایتمشدر. ۸۷ تاریخنده روما جنراللرندن سیللا مهردادی مغلوب ایتمش ایسه‌ده او عصرده ایتالیاده ظهوره كلان محاربات داخلیه‌دن بالاستفاده ینه رومالیلر علیهنه قیام ایله اعلان استقلالیت ایلمش و ۶۷ تاریخنده روما حكومتی طرفندن علیهنه كوندریلان لوقولوس نام جنرال طرفندن ایكنجی دفعه اوله‌رق مغلوب ایدیلوب اك صوكره دامادی تیغرانك نزدینه فرار ایتمكه مجبور اولمشدر . مهرداد براز صوكره جمع ایده‌بیلدیكی عسكر ایله رومالیلرك النه كچمش اولان ممالكنی استرداد مقصدیله لوقولوسك عسكری اوزرینه هجوم ایتمش ایسه‌ده طالعی یاور اولمیوب تكرار مغلوب اولمش وراحت طورمیوب النه فرصت كچدكجه اعلان حرب ایده‌جكنی اكلایان روما حكومتی لوقولوسك یرینه پومپؤس نام مشهور جنرالی اعزام ایله مهردادك نفوذ و حكومتنی بتون بتون محو و كندیسنی دخی قریم طرفلرنده اجرای حكومت ایدن مخدوملرندن بری نزدینه فرار و التجایه مجبور ایتمشدر .

۶۳ تاریخنده وقوعبولان اشبو محاربه پونتوس حكومتیله مهرداد عائله‌سنك

محو و انقراضنی و بو حوالینك روماليلرك الرینه كچمسنی انتاج ایلدی. روماليلرك ضبط وتسخیره موفق اولدقلری شهرلره بر نوع مختاریت اداره ویروب خراب اولانلرینی اعماره وبرچوق یکی شهرلر تأسیسنه غیرت ایتدکلری وقوعات تاریخیه ایله مثبتدر .

***

طربزونك روماليلر زماننده‌كی اداره‌سی

روماليلرك حسن اداره‌سی سایه‌سنده طربزون شهری کسب معموریت ایلمش و ایران ایله تعاطی ایدیلان امتعۀ تجاریه‌نك یگانه اسکله‌سی اولدیغندن از زمان ایچنده قره‌دكز سواحلنده‌كی شهرلرك اك ثروتلیسی اولمشدر .

بو صره‌لرده ایدی‌كه حواری حضرت مسیحدن قدس شریفده نشر دینه صرف همت ایدن اندریانك بو حوالی‌یه ده گلمش اولدیغی مروی اولوب خرستیانلغك و وحدانیت آلهیه‌نك انتشارینه غیرت ایلمشدر . کندیسی نفس طربزونده کمرقیا محله‌سنده واقع والیوم معمور روم متره‌پولیدخانه‌سنك دكز جهتنده بولنان برقیا درونده اختیار اقامت ایلدیکی جهتله تذکیرنامی ایچون شمدی حالا او قیا اوزرنده هر سنه آیین روحانی اجرا اولنمقده‌در . خرستیان مذهبی اوزماندنبرو بو حوالی‌یه وشرق طرفلرنده بحر حزره قدر انتشار ایتمشدر . او زمانك خرستیانلری روماليلرك تضییقاتندن طولایی علناً اجرای ایین ایده‌مدكلرندن میلادك ٣٠٠ نجی سنه‌سنده اجرای حکومت ایدن دیوکلتین وماقسملین نام ایمپراطورلرك زماننه قدر هر طرفده اولدیغی کبی بو حوالیده دخی موجود اولدقلرینه دائر معلومات مفقوددر . تاریخ مذکورده طربزون متره‌پولیدی بولنان اوکانیوسك قتلنه دائر ویریلان معلومات خرستیانلغك بو حوالیده انتشار ایتدیکنه بر دلیل اولوب اندن صوکره ایسه یعنی میلادك ٣١٢ سنه‌سنده اجرای حکومت ایدن بیوك قسطنطینك زماننده بو حوالیده دخی خرستیانلر روما تضییقاتندن قورتیله‌رق سربست اجرای ایین ایتمکه باشلامشلردر .

روما ایمپراطورلرندن نرون طربزون شهرینی اطرافده‌کی اقوامدن محافظه ایتمش ومیلادك ١١٧ ــ ١٣٨ سنه‌سنه قدر اجرای حکومت ایلمش اولان ادرین نام ایمپراطور دخی طربزونه قدر کله‌رك شهری زیارت ایتمشدر . پونتوس ایالتنك تفتیشنه مأمور ایدیلان جنرال فلاویئوس ١٣١ ــ ١٣٢ سنه‌سنده طربزونه قدر کله‌رك مشهوداتنی ایمپراطوره بر مکتوب ایله بیلدیرمش ایدی . بعض مورخین طرفندن مؤخراً نشر اولنمش اولان اشبو مکتوبدن ایمپراطور ادرینك طربزون شهرینه پك چوق امتیازات و مساعدات بخش ایلدیکی و بعض آثار نافعه‌نك انشاسنه همت ایتدیکی و اندن طولایی متشکر اولان طربزونلیلرك‌ده تأیید نامی ایچون کندیسنه بر هیکل رکز ایلدکلری اکلاشیلیور . بومکتوبك صحت مندرجاتی اشبو تاریخدن برقاچ سنه اول اورته‌حصار جامع شریفنك تعمیری صره‌سنده قپوسی اوزرنده موضوع اولدیغی اکلاشیلان و بر صفحه‌سنده رومی العباره « ادریانو سواستو دینار خیاقیس اکسوسیاس » کلماتنی حاوی بولنان بر مرمر پارچه‌سنك مشارالیهك تذکیر نامی ایچون مرکوز هیکل طاشلرندن اولدیغنك اکلاشلمسیله‌ده مستبان اولیور .

ایمپراطور سورك زماننده یعنی ١٩٦ سنهٔ میلادیه‌سنده طربزون شهری ایمپراطورك دشمننه معاونت ایتمك ایستدیکندن طولایی حائز اولدیغی امتیازاتدن محروم اولمش و ٢٤٤ سنه‌سنده مختاریت اداره‌سی دخی رفع اولنه‌رق سکه ضرب ایتمك صلاحیتنی غائب ایتمشدر . میلادك ٢٥٩ و ٢٦٠ سنه‌لرنده طربزون شهری قریمدن کیلر ایله کلمش اولان اسکیت اهالیسی طرفندن استیلا اولنمش و پك چوق تخریباته اوغرامشدر . مع مافیه چوق زمان کچمکسزین معموریت سابقه‌سنی اکتساب ایله برزمانلر پونتوس اردوسنه تابع اوله‌رق اداره اولنمشدر . کمر قیاده کائن آی فریفوریوس کلیساسنك قپوسی اوزرنده الیوم موضوع بر مرمر پارچه‌سنده میلادك ٣٠٠ نجی سنه سنده اجرای حکومت ایدن ایمپراطور دیوقلیتین و ماقسملین ایله انلره تابع قسطنطینوس وغاله‌ریوس نام

قیصرلره خطاباً حك اولنمش عبارەلر شهرك اوزمانده‌کی معموریتنك درجه‌سنی ارائه ایدر بر نشانهٔ تاریخیه‌در .

*
* *

طربزونك بیزانس ایمپراطورلغی زماننده‌کی اداره‌سی

بیزانس ایمپراطورلغی زماننده یعنی ٣٢٥ سنهٔ میلادیه‌سندن قومنینوس عائله‌سنك طربزونده تأسیس حکومت ایتدکلری سنه‌یه قدرکه میلادك ١٢٠٤ سنه‌سنه تصادف ایدیور، موقعنك اهمیتی و تجارتی سایه‌سنده طربزون شرقی روما حکومتنك و اناطولینك اك مهم شهرلرندن معدود ایدی .

ژوستینیانك (٥٢٧ ــ ٥٦٥) ایرانه قارشی اچدیغی محاربانده طربزون مهم بر اوردو مرکزی و ایمپراطورلغك اك بیوك استنادگاهی ایدی . ژوستینیانك بیوك جنراللرندن مشهور و لیسار و نارسیس بورایه قدر کلمشلر و ایمپراطورك امری اوزرینه شهرك خراب اولمش سوری ایله بعض مبانیٔ عالیه‌سنی تعمیر ایتمشلردر .

ایمپراطور ایراقلیوس دخی میلادك ٦٢٣ نجی سنه‌سنده واقع اولان ایران سفرنده طربزوندن کچمش و لئون اساوروس زماننده یعنی ٧١٦ ــ ٧٤١ سنهٔ میلادیه‌سنده طربزون بیزانس حکومتی علیهنده‌کی محاربانده سوق الجیش مرکزی اولمش ایدی .

قیصر برنجی الکسیوس زماننده هالویا (کموشخانه) ایالتنك والیسی اولان تئودور غاورا ١٠٨١ تاریخ میلادیسنده کموشخانه طرفلرینی استیلا ایتمش اولان ترك قومنی مملکتدن اخراج ایله طربزون و کموشخانه ایالتلرینی برلشدیرمش و بر حکومت مستقله تشکیلنه چالشمش ایسه‌ده وفاتنده اشبو حکومت تکرار بیزانس قیصرلغنه التحاق ایدرك بر مدت ده استانبولدن کوندریلان والیلر طرفندن اداره اولنمشدر . بونلردن غریغوریوس تارونیتیس نام ذات ١١٠٤ سنهٔ

میلادیه‌سنده اعلان استقلال ایتمك ایستمش ایسه‌ده قیصرك کوندردیکی عسکر طرفندن اسیر ایدیله‌رك استانبوله جلب ایدلمشدر . بر از صکره (۱۱۱۵ — ۱۱۱۹) قسطنطین غاورا دخی اعلان استقلال ایدوب بر قاچ سنه قدر دوام ایدن دره بکلکی برنجی مانوئل قومنینوس زمانلرنده یعنی ۱۱۴۳ — ۱۱۸۰ سنه‌لرنده میخائل غاورا نام جنرال واسطه‌سیله امحا ایدیله‌رك مملکتی تکرار بیزانس ایمپراطورلغنه الحاق اولنمشدر . نیکیفوروس پاله‌اولوغوس نام والی زماننده یعنی میلادك ۱۲۰٤ نجی سنه‌سنده ایدیکه قومنینوس عائله‌سندن الکسی نام قیصر طربزونی ضبط و بر نوع ایمپراطورلق تأسیس ایتمشدر .

*
* *

طربزونك قومنینوس عائله‌سی زماننده‌کی اداره‌سی

اون اوچنجی عصر میلادی اوائلنده استانبولده بر طاقم وقوعات ظهور ایتدیکی معلومدر . قومنینوس فاملیاسنه منسوب اساقیوس (۱۰۵۷ — ۱۰۷۹)، الکسیوس (۱۰۸۱ — ۱۱۱۸)، ائونیس (۱۱۱۸ — ۱۱۴۳) و مانوئل (۱۱۴۳ — ۱۱۸۰) بیزانس ایمپراطورلرینك اك مقتدرلرندن بولندقلری جهتله بر طاقم تزلزلاته اوغرامش و انقراضه یوز طوتمش اولان بیزانس حکومتنك اعتلاسنه چالشمشلر وفقط موفق اوله‌مامشلردر . ایکنجی الکسیوسدن صکره حکومته کچمش اولان اندرونیقوسك (۱۱۸۳ — ۱۱۸۵) مسلك بیقیدانه‌سی ایسه سلفلرینك تأسیس ایلمك ایستدکلری حسن اداره‌یی بتون بتون خلدار ایتمشدر . بوندن صکره اساقیوس انکلوس نام ذات ۱۱۸۵ سنه سنده حکمدار اولمشدر . اشبو اندرونیقوسك اوغلی مانوئلك وقتیله قریم حوالیسنه کوندرلمش اولان الکسیوس نام مخدومی استانبولك دردنجی اهل صلیب طرفندن فتحی صره‌سنده یعنی ۱۲۰٤ سنهٔ میلادیه‌سنده طربزونه کلش و اهالی طرفندن کوردیکی حسن قبول و معاونت اوزرینه قیصرلغنی اعلان

ایتمشدر . اشبو الکسیوس طربزونده ١٢٠٤ ــ ١٤٦١ تاریخنه قدر اجرای حکومت ایتمش اولان قومنینوس عائلهٔ حکمرانیسنك مؤسسیدر .

اشبو برنجی الکسیوس طربزونه کلدیکی وقت طربزون حکومتنده استانبول بکزادهلرندن برینی بولهرق پیدا ایتدیکی طرفکیرلرك معاونتیله مرقومی طرد و حکمدارلغی استحصال ایلمش و اون سکز سنه قدر دوام ایدن مدت حکومتنده ممالك متجاوره حکمدارلریله و از جمله قونیه پادشاهی علاالدین سلجوقی ایله حسن مناسباتده بولنهرق و معاهدهلر عقد ایدرك حکومتنی حسن اداره ایلمشدر .

مرقوم طربزونده کندی الیله بر اژدرها قتل ایتمش اولدیغندن شو جرأت و شجاعتنك خاطرهسی اولمق اوزره بنا ایتدیکی چشمهیه اژدر اغزی بر میزاب وضع ایلدیکی و اولدقجه آثار عتیقهدن معدود اولان بومیزابك الیوم اورتهحصار جامع شریفی قارشوسندهکی چشمهده مشهود و موضوع بولندیغی شاکر شوکت افندی مرحومك طربزون تاریخنده محرردر .

برنجی الکسیوسك وفاتنده حکومتی اوغلنك النــدن غصب ایدن دامادی برنجی اندرونیقوس نفوذ حکومتنی قریم طرفلرینــه قدر توسیع ایتمش و فقط قونیه حکمداری علاالدین سلجوقی ایله قائم پدری الکسیوس بیننده منعقد اولان معاهدهیی نقض ایتمش اولدیغندن مشارالیه علاالدین بر قوهٔ جسیمه ایله کلوب بایبورد اووهسنی خیمهگاه ایتمش و بر طرفدن قرالده قریم و اجارهدن طوپلادیغی عساکر وغیره ایله علاالدینه مقابله ایلامش ایســهده جنود اسلامیهیه تاب آور مقــاومت اولهمیهجغنی حس ایتمسیله عسکرینی کوچك فرقهلره تقسیم ایله برابر کندیسی بر مقدار سواری ایله طار بوغازلره چکیلهرك عساکر اسلامیهنك قوتنی تفریق و بو تدبیر ایله علاالدینی بر مدت اشغال ایلمش و مع مافیه مملکتنی ینه محاصرهدن قورتارهمیوب علاالدین یواش یواش طربزونه قدر ایلریلیهرك مملکتی تحت محاصرهیه المش و کندیسیده بالذات یکی جمعه طرفنــدن شدتله تضییقه باشلامش ایدی .

طربزونك فتحنی جنــاب حق حضرت فاتحه تقدیر ایتمش اولدیغندن ناشی

اولمق کرکدرکه مملکتنک فتحی قوۀ قریبه‌یه کلمش ایکن بحکمة‌الله تعالی ظهور ایدن شدتلی بارانلردن بیوک بیوک سیللر حاصل اوله‌رق شهرک ایکی جانبنده‌کی دره‌لر بر خیلی انسان و حیواناتی سوروب کوتورمش و قرال دخی ذاتاً یاغمور التنده بوکالمش اولان عساکر اسلامیه‌اوزرینه بو اثناده قلعه‌دن ناکهانی هجوم ایتمش اولمسیله ارتق بووقت اثناده قلعه‌نک فتحی میسر اوله‌میه‌جغنی درک ایدن علاءالدین اردوسیله صورت منتظمه‌ده رجعتی اختیار و بر مدت دها یکی جمعه طرفلرنده قرار ایتدکدن صکره قرال ایله بکیدن برمعاهده عقدیله قونیه‌یه عودت ایلمشدر.

برنجی امانوئل زماننده یعنی ۱۲۴۵ تاریخ میلادیسنده طربزونده بیوک بر حریق وقوعبولدیغندن کافۀ ابنیه‌نک مجدداً یاپدیرلدیغی صره‌ده شمدیکی ایاصوفیه جامع شریفی کلیسا اوله‌رق مشارالیه طرفندن انشا ایدلمشدرکه بو حسابه کوره التی یوز التمش سنه‌لک بر بنا اولدیغی اکلاشلمقده‌در.

برنجی یورکینک ترکمان طائفه‌سیله محاربۀ عظیمه‌لری سبق ایدرک اسارتنه‌مبنی یرینه برادری ایکنجی ائوانیس تعیین اولنوب مدت حکومتنده استانبول ایمپرا طورینک تحصیل رضاسنه خدمت ایتمش و حتی وفاتی استانبولده وقوعبوله‌رق نعشی طربزونه نقل و دفن ایدلمشدر.

بونک اوغلی ایکنجی الکسیوس زماننده سواحل بحرسیاه سینوب حکومتنک امواج تجاوزاتندن راحت ایده‌مدیکندن طربزون قلعه‌سنک اکسوتحه جوارندن موخانه اوکی نام محله قدر اولان دیوارلری مجدداً او وقت یاپدیرلمشدر.

ایکنجی الکسیوسدن صکره اوغلی اوچنجی اندرونیقوس مقام حکومته‌چقوب عصیان ایدن برادرلریله بر خیلی محاربه ایتمش و قرنداشلرینک تلفندن و عائله‌سی افرادندن بعضلرینکده استانبوله فرارندن صکره جزئی بر مدت حکومت ایدرک وفات ایلمشدر.

اوچنجی امانوئلک زمان حکومتنده یعنی ۱۴۰۱ م ۸۰۶ ه تاریخنده مشهور تیمورلنک یلدیرم سلطان بایزید خان حضرتلریله محاربه‌و ازمیرحوالیسی استیلادن صکره بحر سیاه قلاعنیده تسخیره عزم ایدرک اوکنه کلن بلاد و قلاعی حرباً

و صاحا ضبط ایتدیکی صره‌ده طربزون جوارینه دخی رکز خیام سطوت ایتمش و فقط قلعه‌لرك موقعاً و اساساً اووقته کوره متانت و رصانتلرینی تحقیق ایتمسیله شهرت سطوتنه اعتماداً محاصرلری مجبور استیمان ایتمك اوزره بوحوالیده خیلیجه مدت ایاق سورویه‌رك اوفاق تفك محاربه‌لرله وقت کچیرمکده ایکن اردوسنك دوچار اولدیغی هزیمت فتحك عدم امکانی تأیید ایلمکله همان رجعته نیت ایلمش ایدی .

اواثناده عسکرندن (میر محمد قنبر) نام قهرمان اغلب احتماله کوره زغنوس کوپریسی اولمسی لازمکلن وفقط شمدیکی کبی ثابت وکارکیر اولمیوب اخشاب ومتحرك بولنان کوپری واسطه‌سیله قلعه‌نك دیوارینه صاریله‌رق ایچری‌یه داخل اولوب علی‌السحر قلعه‌نك قپوسنی آچمسیله تیمورك عساکری فوج فوج هجومه باشلامش اولدقلرندن محاصرلر شدتله مقاومت وبرقاچ ساعت محاربه‌دن صکره قلعه فتح اولنمق درجه‌سنه کلدیکی حالده تیمور ایله برلکده بولنان شیروان حاکمی شیخ ابراهیمك استرحامیله قلعه‌نك تسخیرندن صرفنظر ایدرك وبرمقدار خزائن وغنائم الەرق چکیلوب کتمشدر .

اوچنجی امانوئل مملکتنی تیمورك استیلاسندن قورتارمش ایسه‌ده برازصکره دولت علیهٔ عثمانیه طرفندن تحت تضییق وتهدیده النديغندن چاپی سلطان محمدخان حضرتلرینه خراج کذار اولمق صورتیله حکومتنی حضرت فاتح دورینه قدر محافظه‌یه مقتدر اوله‌بیلمشدر .

دردنجی ایوانیس استانبولك فاتح سلطان محمد خان حضرتلری طرفندن فتحندن صکره نوبت استیلا طربزونه کله‌جکنی تفرس ایتمسیله قزی قاترینه‌یی ایران وکردستان حکمداری اوزون حسنه بالتزویج انکله عقد مصاهرت واتفاق ایتمش واوزون حسنك ممالك عثمانیه‌یه تجاوز ایلمش اولان عسکری علیهنه حضرت فاتحك سوق ایتدیکی قوهٔ عسکریه‌یه قارشو طورول حاکمینك قوماندەسی التنده عسکر سوقیله فعلاً معاونته قیام ایلمش ایسه‌ده عسکری منهزم و حاکم موی ایله مقتول اولدیغی کبی اماسیه حاکمی قوماندەسیله طرف سلطنت سنیه‌دن سوق ایدیلان عساکر عثمانیه‌نك میدان شرقی‌یی اردوکاه اتخاذ ایدرك مملکتی تضییق

ایتملری حسبیله برادری داوید استانبوله بالاعزام سنوی اوچبیك آلتون ویرمك اوزره طلب معاهده‌یه مسارعتله برابر طوائف ملوك متجاوره‌دن بعضلری‌نك تحصیل اتفاقلرینه تشبث ایتمش و فقط تدابیر واقعه‌سنك نتیجه‌سنی کوره‌میوب وفاتی وقوع بولمسیله برادری داوید جانشینی اولمشدر .

قومنینوس عائله‌سنك صوك حکمداری اولان اشبو داوید اوچ سنه اجرای حکومت ایتمش و عساکر عثمانیه طرفندن براً و بحراً ایدیلان هجوم و محاصره‌یه قارشی مملکتی محافظه ایده‌میه‌جکنی تیقن ایتمسیله ١٤٦١ تاریخ میلادیسنه مصادف ٨٦٦ تاریخ هجریسنده فاتح سلطان محمد خان حضرتلرینه بالتسلیم عائله‌سیله برابر درسعادته و بعده ادرنه‌یه اعزام اولنه‌رق اوراده وفات ایلمشدرکه اشته قومنینوسلر حکومتی انکله ختام‌پذیر اولمشدر .

ایکی یوز التی سنه‌دن زیاده دوام ایتمش و نهایت جنتمکان فاتح سلطان محمد خان حضرتلری طرفندن فتح ایله نتیجه‌لنمش اولان طربزونك بو صوك دوره‌سنه دائر دها زیاده تفصیلات اعطاسنه شو صحیفه‌لر مساعد اولمدیغندن یالکز بو مدت ظرفنده اجرای حکومت ایدن قیصرلرك اسملریله مدت حکومتلرینی بر وجه آتی ارائه ایتمکله اکتفا ایلرز : طربزونك اشبو قسم تاریخیسنه متعلق معلومات مفصله استحصالنی ارزو ایدن ذوات قومنینوسلرك مشاوری اولان میخائل پنارتوسك یازدیغی (خرونیقون) نام کتاب ایله المان مورخی فالمرایرك ١٨٢٨ تاریخنده نشر ایتمش اولدیغی « طربزون قیصرلری » نام تاریخه و انکلیز مورخلرندن فینلایك تاریخیله صوا یوانیدی طرفندن ١٨٩٨ تاریخنده هوجه بکده نشر اولنان تاریخه مراجعت ایتسونلر . مذکور قیصرلر صره‌سیله بر وجه آتی درج اولنور :

الکسیوس قومنینوس (١٢٠٤–١٢٢٢) ، برنجی اندرونیقوس (١٢٢٢ ١٢٣٥) ، برنجی ائوانیس (١٢٣٥ – ١٢٤١) ، برنجی امانوئل (١٢٤١ – ١٢٦٣) ، ایکنجی اندرونیقوس (١٢٦٣ – ١٢٦٦) ، برنجی یورکی (١٢٦٦ – ١٢٨٠) ایکنجی ائوانیس (١٢٨٠–١٢٩٧) ، ایکنجی الکسیوس (١٢٩٧ – ١٣٣٠) ، اوچنجی اندرونیقوس (١٣٣٠ – ١٣٣٢) ، ایکنجی

امانوئل (۱۳۳۲) ، برنجی واسیلیوس (۱۳۳۲–۱۳٤۰) ، ایرنی پالهاولوغینا (۱۳٤۰–۱۳٤۱) ، اناقومنینی (۱۳٤۱–۱۳٤۲) ، اوچنجی ائوانیس قوفینوس (۱۳٤۲ – ۱۳٤٤) ، برنجی میخائل (۱۳٤٤–۱۳٤۹) ، اوچنجی الکسیوس (۱۳٤۹ – ۱۳۹۰) ، اوچنجی امانوئل (۱۳۹۰–۱٤۱۷) ، دردنجی الکسیوس (۱٤۱۷ – ۱٤٤٦) ، دردنجی ائوانیس قالویانی (۱٤٤٦ – ۱٤۵۸) ، داود قومنینوس (۱٤۵۸ – ۱٤٦۱) .

فاتح سلطان محمد خان حضرتلری طرفندن طربزونك فتحی

ابوالفتح والمغازی سلطان محمدخان غازی طاب ثراه حضرتلری (لتفتحن القسطنطینیة ولنعم الامیر امیرها ولنعم الجیش ذلك الجیش) بشارت سنیهٔ نبویه‌سنه مظهریتله استانبولی فتح بیوردقلری اثناده‌که ۱٤۵۲ تاریخ میلادیسنه و ۸۵۷ تاریخ هجریسنه مصادفدر . سینوب طوائف ملوك اسلامیه‌دن اسفندیار خاندانك ید ضبطنده ایدی .

بوخاندانك افرادی ایسه دولت علیه‌یه گاه مطیع ومنقاد وگاه سالك طریق بغی و عناد اوله‌گلدکلرندن جانب سلطنت سنیه‌دن اراقده تأدیب و تربیه‌لرینه مجبوریت حاصل اولمقده وفقط شکل حکومتلری اینه ابقا بیورلمقده ایدی .

بو صره‌ده بونلردن سینوب حاکمی بولنان اسماعیل بك کرچه ظاهراً دولت علیه‌یه ابراز اثار مطاوعتله مخصص اولان ویرکویی اعطا ایتمکده ایدیسه‌ده اوته‌دنبری دولت علیه‌یه شدت خصومتله متصف اولان قرەمان اوغللریله‌ده نهانی اتفاق ایتمك کبی بر مسلك ریاکارانه اتخاذ ایله حین فرصتده اعلان عداوت ایتمك استعدادینی احساس ایتمکده اولدیغندن حضرت فاتح سواحل بحر سیاه حقندەکی منویاتنی موقع اجرایه قویمغه سینوبدن باشلامش و سینوب حوالیسی وزیر اعظم محمود پاشانك قوماندەسی التنده بولنان عساکر عثمانیه‌یه ارامگاه

اولمش اولدیغی کبی طربزونك فتحی ایچون دونغا چیقارلدیغی شایعه‌سیله یوز پاره قدرغه سوق اولنه‌رق بحراً دخی سینوب حکومتی تهدید وتضییقه باشلامسی اوزرینه اسماعیل بك عاطفت سنیهٔ حضرت شهریاری‌یه دخالت و استیمان ایتمسیله سینوب دخی ضمیمهٔ ممالك محروسهٔ عثمانیه اولمشدر .

ینه بو اثناده آق قویونلی عشیرتی امراسندن ایکن ایران وکردستان طرفلرنده اجرای تغلبله تسلطن ایدرك شخصنده حضرت فاتحه مقابله اقتدارینی خیال وکندیسنه رممین بحری تدارکی مقصدیله وبالاده کشیدهٔ سلك بیان ایدلدیکی وجهله اقدمجه طربزون تکفوری ایوانیس قومنینوسك قزینی حبالهٔ ازدواجنه بالادخال تکفور مسفورك اتفاقنی استحصال ایلمش اولان اوزون حسن بك قائم پدرینی حمایه نامیله طربزون حکومتنك چلبی سلطان محمد خان حضرتلری زمانندنبری دولت علیه‌یه ویرمکده اولدیغی جزیه‌یی کندی نامنه تحصیله قیام ایتدیکی کبی قره حصار شرقی ملحقاتندن قویلحصاری ضبط و استیلا ایتمك صورتیله ممالك محروسهٔ عثمانیه‌یه دخی پای انداز تجاوز اولمسی اوزرینه حصار مذکورك استردادیچون اعزام بیورلان اناطولی بکلربکی حمزه بکك عدم موفقیتی سینوبده سمع همایونه واصل اولدقده اردوی همایون قویلحصاره متوجهاً حرکت ایتمش اولمغله اوزون حسن بك بونی خبر الیر الماز کماخ جبالنه فرار و عساکر عثمانیه‌یی شبخون ایچون سوق ایتدیکی عمزاده‌سی خورشید بك دخی کدك احمد پاشانك مقدمة الجیشنه تصادفله دوچار انهزام اولمسیله اوده حسن طویلك یاننده قرار ایتمشدر .

قویلحصار عساکر عثمانیه طرفندن تکرار تسخیر و او حوالی دشمنك وجودندن تطهیر اولندقدن صکره حضرت فاتحك وجههٔ عزیمتی کندی اوزرینه توجه ایده‌جکنی محقق بیلن مشارالیه حسن بك والده‌سی ساره خاتمی چمشکزك حاکمی کرد شیخ حسن و بعض متعین امراسی ایله برابر طلب عفو و مسالمت ایچون حضور حضرت پادشاهه تسییر ایتمسیله وزیر اعظم محمود پاشانك بونلرك استرحامنه انضمام ایدن شفاعتیله حسن طویلك تعقیب و تنکیلندن صرفنظر

وساره خانم برحکمدار والده‌سنڭ لایق اولدیغی توقیراته و حتی طرف همایون پادشاهیدن والده خطاب مفتخریله تلطیفه مظهر بیورلمشدر .

مع مافیه ساحل بحر سیاهده و تختگاه سلطنت سنیه قربنده اوزون حسن کبی قوی بر دشمنه متفق ترکی و استانبول حکومت سابقه‌سی بقیة السیوفنه بر استنادگاه مهم اولمسی طبیعی اولدیغی جهتله طربزونده قومنهنوسلرڭ بقایاسندن بر حکومت مستقله‌نڭ بقاسی جائز اوله‌میه‌جغندن بشقه قره دکز حقنده‌کی منویات حضرت پادشاهیده طربزونڭ فتحی دخی داخل بولندیغندن ساره خانمڭ حقوق صهریتنه مبنی طربزون حکومتی حقنده‌کی نیاز و شفاعتی مثمر اوله‌میوب یوز سکسان بيڭ افراد شجیعه‌دن مرکب جنود ظفر موعود عثمانیه‌نڭ وجهۀ عزیمتی طربزون طرفنه تحویل بیورلدی .

حتی ساره خانم ایله رفقاسی محضا اثنای طریقده ظهور ایده‌جك وسائلدن بالاستفاده حضرت پادشاهی طربزون فتحندن وازگچیرمکه چاره ارامق ایچون طرف پادشاهیدن شرفواقع اولان تکلیف مرافقتی مع الممنونیه قبول ایدرك معیت شهریاریده طربزونه توجه ایتمشلر و یوللرڭ پك زیاده صعب المرور اولمسی حسبیله بر جبل منیعی ماشیاً مرور ایتمك لازمگلوب حضرت پادشاه آتندن نزول ایله بر خیلی زمان پیاده یورومکه مجبور اولدیغندن ساره خانم بو وسیله‌دن بالاستفاده (پادشاهم ! بر قلعه بوقدر مشقته دکرمی ؟) دینجه حضرت پادشاهڭ (والده فرضم قلعه ضبط ایتمك دکل الده اولان سیف شریعتڭ حقنی ایفا ایله وظیفه‌می اجرا ایلمکدر !) جواب حکیمانه‌سیله خانمی اسکات ایلدیکی مشهوردر .

فقط اوزون حسنڭ سفیره‌سی بو جواب ایله ده مأیوس اولمیوب اردوی همایونڭ طربزون حوالیسنه وصولنده مومی الیهانڭ معیت سلطانیده اولدیغی قرالڭ معلومی اولنجه وساطت شفاعتنه دخالت ایتدیکندن علاقۀ صهریت سائقه‌سیله مومی الیها استرحام سابقنی تکرار ایتمش ایسه‌ده ینه عزم همایونی منع ایده‌مامشدر .

الحاصل بوقدر صعوبات و مشکلاتڭ وجودیله برابر اردوی همایون کمال سرعتله

طربزون جوارينه واصل اولمش و سينوبده بولنان دونانمای همايونك دخی بو اثناده ساحله ورودی حسبيله مملكت هر طرفدن تحت محاصره يه آلنمش ايدی .

قرال داويد برای استمداد اوروپايه ايلچيلر و اطراف ممالكه راهبلر كوندرمش و مدبر اموری اولان يوركينك محاربه دن فائده حاصل اولميه جغی بيانيله قلعه نك تسليمی رأينده بولنمسيله برابر ينه محاربه ايتمك فكرنده اصرار ايلمش ايسه ده هيچ بر طرفدن امداد امكانی اولمديغی وقلعه درونده بولنان يكرمی بيك معلم عسكريله دكزده كی اوتوز پاره سفينه سندن بشقه مدار استنادی قالمديغی جهتيله محاربه ايتمك فائده سنك امتناعنی تيقن ايدرك مجدداً بر معاهده عقدينه مساعدهٔ سنيهٔ پادشاهی يی استحصال ايچون قزينی حضرت پادشاهه نكاح ايتديكی عرض وتكليف ايتمسی دخی طرف پادشاهيدن مظهر مساعده اولماسيله اركان دولتك وساطت وشفاعتيه بالالتجا مرحمت پادشاهی يه دخالت وبالاده بيان ايلديكی وجهله ٨٦٦ سنهٔ هجريه سنه مصادف ١٤٦١ تاريخ ميلاديسی اغستوسنك اون بشنجی كونی قلعه نك تسليمنه مسارعت ايتمش وطرف پادشاهيدن عائله سيله برابر استانبوله واورادنده ادرنه يه سوق واعزام بيورلمشدر .

قلعه نك ميدان شرقی جهتندن فتحی متعاقب عمارت جهتنه اچيلان قپوسی خارجنده كی محلات اهاليسنك امرای عسكريه دن زغنوس پاشا فرقه سنه بر مدت مقاومت ومحاربه ايلدكلری وحتی بوراده بولنان كوپرينك بوجهتله مشار اليهك نامنه نسبت ايلديكی جملهٔ روايات تاريخيه دندر .

طربزونك فتحی رواياتی ميانده كويا قرال حضرت فاتحله بالمخابره قلعه ده كريلی اولان بر زنجير قرق طوپ ايله كسديريله بيليرسه قلعه نك تسليم اولنمسنه وكسديريله مزسه فتحندن صرفنظر ايدلمسنه قرار ويريله رك اوتوز طقوز پاره طوب اتيلوب زنجيرك كسديريله مامسی اوزرينه قرقنجی طوپك اتلمسنی حضرت پادشاه شديداً منع ايتديكی حالده طوپجی باشی قرقنجی طوپی اتهرق زنجيری شكست ايتمش ايسه ده زنجيرك قيرلديغی هنوز اكلاشلمقسزين اذنسز

طرپ ایتمسی تهمتیله بر موجب فرمان اعدام اولندیغی وبعده زنجیرك قیرلدیغی اکلاشیلهرق دومی الیهك اعدامنه تأسف وخوش اوغلان نامیله وفاتح طربزون عنوانیله بالتبجیل اورتهحصار جامع شریفی قربنده دفن ایتدیرلدیکی حکایهسیده موجود اولوب فقط تاریخه غیر مستند روایات مجردهدن عبارت و عقله ناملایم بولنمسیله بوقدر بحث اولنهرق تفصیلندن صرفنظر اولنمشدر . مع ذلك بو نامده برذاتك الیوم جامع شریف مذکور قربنده تربهسی موجود وزیارتکاه خواص وعوام اولمغله برابر قبرنده بر کله معلق و باشی اوجندهکی اوحهده طربزون فاتحی دیو محرر بولندیغی مشهوددر ..

طوغریسی بو خوش اوغلان دینیلان ذاتك امرای عسکریهدن اولدیغی حالده زغنوس پاشا فرقهسنده بولنهرق نائل رتبهٔ شهادت اولدیغی چفته حمام قربنده و زغنوس کوپریسی باشنده مدفون بولنان دیکرایکی ذاتك دخی اولوقت زمرهٔ شهدایه التحاق ایدن غزاتدن بولندیغی حقندهکی روایت اولمسی مظنوندر [١]

ابو الفتح حضرتلری بر منوال محرر طربزونی فتح و تسخیر وطربزون خزینهسنده بولنان نفایس اموال و اشیایی دومی الیها ساره خاتمله رفاقتنده بولنان شیروان حاکمی شیخ حسنه و سائر امرایه احسان ایدرك انواع نوازش و التفات ایله دومی الیهایی اوغلی اوزون حسن جانبنه اعاده و تسییر ایتدکدن صکره تنظیم احوال مملکته ابتدار ایدرك دشمن عسکرینك خانهلرینی غزاة اسلامه تملیك و معتبران مملکتك بر قسمی قرال ایله هزیمت و بر قسمی ده اطرافه نقل و مهاجرت ایتمش بولنملریله بقیه قلان اهالیٔ خرستیانیه ایچون بر قاج کلیسا افراز ایله اورته حصارده واقع اولوب الیوم نام همایونلرینه نسبتله یاد

[١] خوش اوغلانك مرقدی بوندن اللی التمش سنه اول لاجل التعمیر آچیلهرق درونده یالکز بر دلیقالی باشی بولندیغی کورنلردن ایشندیکنی شاکر شوکت افندی مرحوم طربزون تاریخنده یازیور .

اولنان التون باش و موخانه اسکله‌سی جوارنده‌کی قره باش[٢] و پولتخانه طریقی اوزرنده ایاصوفیه کلیسالری داخل اولدیغی حالده درت بش کلیسایی جوامع شریفه اولمق اوزره تعمیر و تحویل و فاتح جامع شریفی اطرافنده مدرسه و حجره‌لر وسائر خیرات ومبرات تأسیس و انشا بیورمشلر وبقیهٔ اهالئ قدیمه میدان شرقی وایافیلبوس ویکی جمعه جهتلرنده اسکان ایدیلهرك جزیه و خراج شرعی تعیین وقلعه ایچریسی سپاهی قسمنه تخصیص و سپاهیلره تیمارلر احسان وتوزیع بیورلمشدر .

و عسکر تحریرینه مباشرت اولنمسیله خرستیانلردن سکز یوز نفر استدعا و حسن رضالریله صنف جلیل عسکری‌یه قید وقبول بیورلمش وملحقاتندن الك اول کره‌سون و طورول قضالری و انلری متعاقب قصبات سائره اهالیسی پیدرپی استدعای مرحمت وعرض مطاوعت ایلمشلردر .

طربزونك قومنینوس عائلهٔ حکمرانیسی زماننده دائرهٔ اساسی برنجی اندرونیقوس طرفندن قریمه قدر توسیع اولنمش ایدیسه‌ده اخلافی مملکتلرینك بو وسعتنی محافظه ایده‌مدکلرندن طربزونك حضرت فاتح طرفندن تسخیری اثناسنده قرالنك توابع وملحقاتی شرقاً آتنه وغرباً کره‌سون وجنوباً طورول قضالرندن عبارت اولوب دائرهٔ حکومت بورالرده نهایت بولمقده ایدی .

بنابرین حکومت سابقه‌نك تحت تصرفنده اولوب عرض انقیاد ایتمش اولان محلارکاکان طربزونه الحاق ایدلمش و پادشاه حضرتلری موسم شتایی طربزونده امرار و لوا حقیله برابر ادارهٔ مملکتی و هنوز اطاعت ایتمامش اولان محلارك

[٢] بعض روایته کوره طربزونك حین فتحنده اشبو قره‌باش کلیساسی روم متره‌پولیدینه ترك اولندیغی حالده بعده اسلامله مشرف اوله‌رق کلیسایی جامع شریفه تحویل ایتمش و مقدما پاپاسلره قره باش دینلدیکندن جامع شریف مذکور قره باش جامعی نامیله شهرت بولمشدرکه قره باش نام تجوید رساله‌سی بعدالاسلام بوذاتك تألیف ایتدیکی اثاردن ایمش . انجق جامع شریفك متولیسی یدنده‌کی برات سلطانی احکامنه نظراً فاتح حضرتلری طرفندن جامع شریفه تبدیل ایدلمش اولدیغی اکلاشلدیغندن بوروایته یکده صحیح نظریله باقیله‌مز .

ضبط وتسخيرينى سينوب حاكمى حضربكك عهدەسنه علاوه وتفويض ايله ايالت بهارده دار خلافت سنيەلرينه معاودت بيورمشلردر .

اشته طربزونك فتحى حقندەكى روايات تاريخيه منوال محرردن عبارت اولوب تاريخلرده دها زياده تفصيلات وتفرعات مهمەيه تصادف ايديلەمامكدەدر . واقعا ولايت سالنامەسنه يازيلەجق بر تاريخچەنك دها زياده تفصيلاته تحملى اولەميەجغى آشكار ايسەده ابوالفتح والمغازى سلطان محمد خان غازى طاب ثراه حضرتلرى كبى اعاظم روزكاردن برذاتك طربزونى تشريفلرى ومملكتك فتحى كبى طربزون ايچون ايكى عظيم وقعەيى تاريخك بوقدرجق ادراك ايدەبيلەمسى ازمنهٔ متتابعەسى حقندەكى محفوظات تاريخيەيه بر مقياس اولەبيلەجكندن شو تاريخچەده ويرەبيلديكمز معلوماتك نقصانيتندن طولايى اوزون اوزادى بيان معذرته لزوم كورەميز .

الده طربزونى شاكر شوكت افندى مرحومك اكمالنه موفق اولەمديغى تاريخچەسندن بشقه مأخذ اولميوب اوده بك نقصاندر . بونقصانده مرحومك دخى معذرتى مسلم اولمقله برابر سلطنت سنيهٔ عثمانيه تاريخ عموميسى لايقيله تتبع اولنورسه طربزونه دائر پارچه پارچه وقوعات متنوعەيه دسترس اولنەبيلەجكى قابل انكار دكلدر .

بنابرين شاكر شوكت افندى مرحومك طربزونك فتح عثمانيدن صكرەكى تاريخنه عائد اولق اوزره متفرقاً يازديغى معلومات ناقصەيى نقل و تعقيب ايتمكدن ايسه بعنه‌الكريم تتبعات مقتضيەيى بالاجرا سنين آتيەده شو تاريخچەيى توسيع و اكماله چالشمغى اولى كورەرك شمديلك فتح جليل عثمانيدن برى طربزونه تعيين بيوريلان ولاة عظامك بروجه آتى اساميسنى درج و تعداد ايله اكتفا ايلرز .

فتح خاقانیدن شمدی یه قدر طربزونه کلن اولاة عظامك اسامیسیله تاریخ نصبلری

تاریخ نصب	اسامی
٨٦٦	سینوب حاکمی حضر بك
٨٧٠	خیرالدین پاشا بعده زاغنوس پاشا
٨٧٣	علی بك، محمود پاشا
٨٩٥	شهزادهلك اوانده یاوز سلطان سلیم خان حضرتلری
٩١٨	اسکندر پاشا (طربزونده مدفوندر)
٩٤٠	مصطفی پاشا زاده محمد بك، قاسم بك، مرادخانلی قاملیاسندن علی پاشا
٩٤٠	محمد پاشا، حسین پاشا، محمد پاشا، احمد پاشا، قرهمان پاشا، عبدالباقی پاشا، یوسف پاشا، قرق بلوك پاشا، بالی پاشا، ابراهیم پاشا، عثمان پاشا، یکیچری اغاسی حسین پاشا
١١٢٠	مصطفی پاشا، شاهین محمد پاشا
١١٣٢	حسین پاشا
١١٤٣	اسماعیل پاشا
١١٤٣	کوپریلی زاده عبدالرحمن پاشا
١١٤٤	صدر اسبق عثمان پاشا
١١٤٤	یحیی پاشا، حاجی ولی پاشا
١١٥٠	ابراهیم پاشا
١١٥٠	کوچك مصطفی پاشا
١١٥٠	چتهجی عبداه پاشا

تاریخ نصب	اسامی
١١٥٠	اوچنجی زاده عمر پاشا
١١٦٧	حکیم اوغلی علی پاشا
١١٦٧	دیکر علی پاشا
١١٦٩	قائممقام مصطفی پاشا
١١٧٢	جانیکلی سلیمان پاشا
١١٨٥	صدر اسبق سلحدار محمد پاشا
١١٨٥	جانیکلی حاجی علی پاشا
١١٨٥	مشارالیهك مخدومی مقداد پاشا
١١٨٥	ثانیاً حاجی علی پاشا
١١٩٣	چرکس حسن پاشا
١١٩٣	ثالثاً حاجی علی پاشا
١١٩٨	ثانیاً مقداد پاشا، شاهین پاشا
١٢٠٠	حاجی علی پاشانك دیکر مخدومی بطال پاشا
١٢٠١	دیورکلی کوسه مصطفی پاشا
١٢٠٣	ثانیاً بطال پاشا
١٢٠٣	صاری عبداه پاشا میرمیران (طربزونده مدفوندر)
١٢٠٦	قوغو زاده سلیمان پاشا
١٢٠٦	صدر اسبق قوجه یوسف پاشا
١٢١٠	عجان زاده علی پاشا
١٢١٢	صدر اسبق یوسف ضیا پاشا
١٢١٢	ثالثاً بطال پاشا
١٢١٥	بطال پاشانك مخدومی طیار پاشا

تاریخ نصب	اسامی
١٢١٩	ثانیاً صدر اسبق یوسف ضیا پاشا
١٢٢٣	ثانیاً طیار پاشا
١٢٢٣	حاجی صالح پاشا
١٢٢٤	سید عثمان پاشا
١٢٢٤	اخسخه‌لی شریف پاشا
١٢٢٥	چرخه‌جی علی پاشا
١٢٢٦	چاوش باشی احمد عزیز پاشا
١٢٢٦	خزینه‌دار زاده سلیمان پاشا
١٢٣٣	قپودان دریا محمد خسرو پاشا
١٢٤٠	چچن زاده حاجی حسن پاشا
١٢٤٣	خزینه‌دار زاده عثمان پاشا (طربزونده مدفوندر)
١٢٥٨	برادری عبداله پاشا
١٢٦٠	داماد خلیل پاشا
١٢٦٢	تپه‌دلنلی زاده اسماعیل رحمی پاشا
١٢٦٤	خیرالدین پاشا
١٢٦٦	رستم پاشا
١٢٦٧	عبدالرحمن سامی پاشا
١٢٦٧	واصف پاشا
١٢٦٩	صدر اسبق صارم پاشا
١٢٧٠	عصمت پاشا
١٢٧١	چرکس حافظ پاشا
١٢٧١	بسیم پاشا
١٢٧٤	راغب پاشا
١٢٧٥	حقی پاشا زاده حاجی عزت پاشا
١٢٧٨	جمال پاشا

تاریخ نصب	اسامی
١٢٧٩	امین مخلص پاشا
١٢٨٢	کوتاهیه‌لی حاجی علی پاشا
١٢٨٣	اسعد مخلص پاشا
١٢٨٨	خلیل پاشا (طربزونه کلمشدر)
١٢٨٨	ثانیاً امین مخلص پاشا
١٢٨٨	صرفی پاشا زاده علی پاشا
١٢٨٨	غالب پاشا حضرتلری
١٢٨٩	احمد راسم پاشا
١٢٨٩	عاصم پاشا
١٢٩١	صفوت پاشا
١٢٩٢	نصرت پاشا
١٢٩٢	ثانیاً احمد راسم پاشا
١٢٩٤	ابراهیم پاشا
١٢٩٥	یوسف ضیا پاشا
١٢٩٦	سری پاشا
١٢٩٧	ثانیاً یوسف ضیا پاشا (طربزونده مدفوندر)
١٢٩٨	ثانیاً سری پاشا
١٣٠٠	عزیز پاشا
١٣٠١	ثانیاً عاصم پاشا (طربزونده مدفوندر)
١٣٠١	سروری پاشا
١٣٠٤	عارف پاشا
١٣٠٦	عالی بك
١٣٠٨ — ١٣١٨	قدری بك (طربزونده مدفوندر)

والئ ولايت رشاد بك افندى

رتبه	نشان عثمانى	نشان مجيدى	مداليه
بالا	١	٢	افتخار والتون وكوش امتياز وروسيه وقرهطاغ والتون حجاز

مجلس ادارهٔ ولايت

رئيسى : والى بك افندى

اسامى	رتبه	عثمانى	مجيدى
(اعضاى طبيعيه)			
نائب : عبدالرحمن بك	استانبول پايه‌سى	٢	٢
والى معاونى : وفهرى افندى	بالا		٢
دفتردار : احمد مخلص بك	متمايز	٤	
مكتوبجى: عاصم بك	اولى ثانيسى	٤	
مفتى ونقيب الاشراف قائممقامى : السيد محمود عمادالدين افندى	پايهٔ مجرد	٣	٤
روم مترەپوليدى : قسطانديوس افندى		٢	٢
ارمنى قتولك مرخصه‌سى : استپان اپكيان افندى			
ارمنى مرخصه‌سى : منحلدر			
(اعضاى منتخبه)			
صوباشى زاده پرتو پاشا	روم ايلى	٢	٤
نملى زاده شكرى افندى	اولى ثانيسى	٢	٢
مصريان بغوص افندى	ثالثه		
قونقاليدى پتراكى افندى			

ولايت نافعه قوميسيونی

رئيس : والی بك افندی

رئيس ثانی : مجلس ادارهٔ ولايت اعضاسندن
پرتو پاشا
اعضا : نفوس ناظری عمر رشدی افندی
» زراعت بانقه‌سی شعبه مأموری
شكری افندی
» سر مهندس ايذيدور افندی

اعضا : مجلس ادارهٔ ولايت اعضاسندن
مصريان بغوص افندی
» مجلس بلدی اعضاسندن باروتجی
زاده احمد افندی
» تجارت اوطه‌سی اعضاسندن نعلی
زاده حقی افندی
نافعه كاتبی حافظ صالح افندی

فراغ قوميسيونی

رئيس : والی بك افندی

اعضا : نائب بك
» دفتردار بك

اعضا : دفترخاقانی مأموری افندی
» اوقاف محاسبه‌جيسی افندی

مجلس ادارهٔ ولايت هيئت اتهاميه‌سی

رئيس : مفتی افندی
اعضا : مجلس ادارهٔ ولايت اعضاسندن پرتو پاشا

اعضا : مجلس مذكور اعضاسندن مصريان بغوص افندی
ضبط كاتبی : مجلس مذكور ايكنجی كاتبی ممتاز بك

مجلس ادارهٔ ولايت مدعئ عموميلكی

مدعئ عمومی : مجلس ادارهٔ ولايت باش كاتبی
عارف حكمت افندی

كاتب : مكتوبی قلمی مسودلرندن محمد ضيا افندی

مجلس ادارهٔ ولايت مستنطقلغی

مستنطق : مكتوبی قلمی مميزی عبداه مدحی افندی

كاتب : اوقاف كاتبی رائف افندی

مهاجرين قوميسيونى

رئيس: مكتوبئ ولايت
اعضا: مكتوبى مميزى

اعضا: مؤذن زاده حاجى غنى افندى ثانيه ع ٤ م ٥
كاتب: مجلس اداره ايكنجى كاتبى ممتاز بك

سجل احوال مأمورين قوميسيونى

رئيس: مكتوبئ ولايت
اعضا: مكتوبى مميزى عبداه مدحى افندى
« محاسبه مميزى محمود نديم افندى

اعضا: اوراق مديرى حاجى شاكر افندى
كاتب: مكتوبى قلمى مسودلرندن ابراهيم زكى افندى

مجلس ادارۀ ولايت قلمى

باش كاتب: عارف حكمت افندى اولى ثانيهء ع ٣ م ٣
ايكنجى: كاتب ممتاز بك ثالثه

اوچنجى كاتب: ذاتى افندى ثالثه
مقيد: مصطفى افندى
« فاضل افندى

ولايت معيت مأمورلرى

خالد بك متمايز
مكتب ملكيه‌دن مأذون احمد نورى افندى

مكتب ملكيه‌دن مأذون محمد رحمى افندى
« « « يانى افندى

ولايت مكتوبى قلمى

مكتوبى معاونى: صفوت افندى متمايز ع ٣
مكتوبى مميزى: عبداه مدحى افندى ثانيه م ٥
سر مسود: زيور افندى رابعه
مسود: ابراهيم زكى افندى ثانيه م ٣
« واستاتستيق مأمورى: محمد ضيا افندى متمايز ع ٤ م ٣
« حسين حسنى افندى
سر مبيض: مصطفى افندى رابعه

مقابله جى: حاجى حافظ محمد على افندى رابعه
مبيض: احسان افندى
« محمد افندى
« اسماعيل افندى
« حاجى عثمان افندى
« محمد بك
« جلال افندى

اوراق قلمى

اوراق مديرى: حاجى شاكر افندى ثالثه م ٤

معاون اول : عثمان رمزى افندى ثالثه	عرضحال : مقيدى حقى افندى
معاون ثانى : رجب افندى	موزع حلمى افندى

(ترجمه قلمى)

ولايت ترجمانى اندون افندى ثانيه م ٤

(نفوس نظارتى)

ناظر عمر رشدى افندى ثانيه

باش كاتب: مصطفى صبحى افندى ثالثه م ٥	بساپورط مأمورى: احمد محرم افندى ثالثه م ٥
ايكنجى كاتب : محمد على افندى ثالثه	رفيق : عبد القادر افندى رابعه

مطبعهٔ ولايت

ناظر: مكتوبى ولايت

مدير : عارف حكمت افندى اولى ثانيسى ع٣م٣	ليطوغراف مأمورى: حسن افندى
مصحح اول: محمود عماد الدين افندى پايهٔ مجرد ع٣ م٤	سر مرتب : زاقار افندى
سر محرر: عبداه مدحى افندى ثانيه م٥	مرتب: شارل افندى
محرر ثانى : زيور افندى رابعه	« احمد افندى صنايع مداليه سى
مطبعه كاتبى: محمد ضيا افندى متمايز ع٤م٣	« محمود افندى
مدير معاونى : ابراهيم زكى افندى ثانيه م٣	« على افندى
مصحح ثانى : ممتاز بك ثالثه	موزع : عثمان افندى
محرر ثالث: احسان افندى	ماكنه اوسته سى : عثمان اغا
بقايا كاتبى : قدرى افندى	ليطوغراف مامورى معاونى: فرهاد اغا

ولايت محاسبه قلمی

مميز: محمود نديم افندی ثانيه م ٤

(ولايت ماصه‌سی)	(لوا ماصه‌سی)
ولايت كاتبی: درويش افندی ثانيه ع ٤ م ٤	لوا كاتبی: ابراهيم افندی
رفيقی: سامی افندی ثالثه	رفيقی: مصطفی افندی رابعه
ديكر رفيقی: صالح افندی	« ابراهيم افندی

(مركز ماصه‌سی)	(تحريرات واوراق قسمی)
يوميه كاتبی: احمد افندی	مصالح جاريه كاتبی: رضا افندی ثالثه م ٤
جدول كاتبی: حاجی رامز افندی رابعه م ٤	اوراق مأموری: حافظ علی افندی
عدليه حساب كاتبی وحوالات مقيدی: امين افندی	مبيض: صالح افندی
معاشات مقيدی: سالم افندی	اوراق مأموری رفيقی: نشئت افندی
	دفترجی: نيازی افندی
صندوق امينی: احمد افندی	صندوق كاتبی: سالم افندی رابعه

خزينه دعوا وكيلی مدحت افندی ثالثه م ٤

تحصيلات قوميسيونی

رئيس: دفتردار بك	اعضا: مجلس بلدی اعضاسندن باروتجی زاده احمد افندی
اعضا: مجلس ادارهٔ ولايت اعضاسندن مصريان بغوص افندی	« سر تحصيلدار امين افندی

طرابزون قضاسی تحصيلدار مفتشی حقی افندی ثالثه

مع تحرير ويركو قلمى

مدير : ضيا بك

ميزان عمومى كاتبى : حافظ حسين افندى	قراء ملحقه ويركو كاتبى : صالح افندى ثالثه
مركز ويركو كاتبى : عثمان عارف افندى	دفترجى : سليمان رشدى افندى

ويركو هيئت تخمينيه‌سى

مؤذن‌زاده حاجى عبدالغنى افندى ثانيه ع ٤ م ٥	طودوس فوندوپولوس افندى
حاجى حسين زاده حاجى حافظ شاكر افندى	يفيسريان خچاطور افندى

(تعديل عمومى برنجى فرقهٔ سياره)		(تعديل عمومى ايكنجى فرقهٔ سياره)	
محرر اول :	احمد فائق افندى	محرر اول :	سيد احمد افندى
محرر ثانى :	عثمان رمزى افندى خامسه	محرر ثانى :	عثمان نورى افندى
مقيد :	ابراهيم افندى	مقيد :	حاجى حافظ محمود افندى
« :	سيف الدين افندى	« :	مصطفى سامى افندى
مساح :	حسين رمزى افندى	مساح :	احمد رفقى افندى
« :	صالح افندى	«	طورسون بهاء الدين افندى

دائرهٔ حكومت مديرى : عزت افندى

مركز ولايت فتواخانه‌سى

مفتى : السيد محمود عماد الدين افندى پايهٔ مجرد ع ۳ م ٤	مسود : شكرى افندى

محكمهٔ شرعيه قلمى

باش كاتب : عمر اديب افندى دوريه مدرسى	كاتب : حافظ عثمان رمزى افندى دوريه مدرسى
مقيد : بهاء الدين افندى « «	« امين افندى
كاتب : عبداه افندى « «	ايتام مديرى : محمد توفيق افندى
حكومت امامى : حافظ سالم افندى دوريه مدرسى	حكومت مؤذنى : محمد افندى

ولايت عدليه دائره‌سى

(عدليه مفتشلكى)

طربزون وقسطمونى ولايتلرى عدليه مفتشى: فيض‌اه افندى حرمين م٢

(عدليه انجمنى)

رئيس : نائب بك
اعضا: استينافى جزا رئيسى رشيد بك
« استيناف مدعئ عموميسى عمرلطفى بك
« بدايت حقوق رئيسى موسى كاظم افندى

اعضا: بدايت جزا رئيسى مصطفى ضيا بك
« تجارت محكمه‌سى رئيسى محمد سيفى افندى
« بدايت مدعئ عمومى معاونى ادهم بك

محكمهٔ استيناف ولايت

حقوق دائره‌سى

رئيس : نائب بك
اعضا: نلى زاده حاجى عثمان افندى اولى اولىع ٢ م٢
« حاجى درويش اغازاده اشرف افندى ثالثه

اعضا: فوندو پولوس طودوس افندى
« نوريان آله‌قو افندى
« ملازمى: محمد حلمى افندى

(جزا دائره‌سى)

رئيس: رشيد بك ثالثه
اعضا : سمرجيزاده حاجى محمد افندى دوريه منرسى
« رضا بك ثالثه م ٤

اعضا : خاندانيان قصبار افندى م ٤
« پترو پترو پولو «
« ملازمى : تمل «

محكمهٔ استيناف قلمى

باش كاتب : رفعت بك

ضبط كاتبى : سليمان سرى افندى
« « محمد تمل افندى

ضبط كاتبى : مصطفى افندى
« « على راشد افندى

استيناف مدعئ عموميلكى

مدعئ عمومى : عمر لطفى بك ثالثه ‖ مدعئ عمومى كاتبى : محمود افندى

مركز ولايت بدايت محكمه‌سى

(حقوق دائره‌سى)

رئيس : موسى كاظم افندى ثانيه ‖ اعضا : قيراماتيه‌قوپولو ارستوموني افندى

اعضا : زهدى افندى‌زاده حافظ مسعود افندى ثالثه ‖ « ملازمى : رمزى افندى

(جزا دائره‌سى)

رئيس : مصطفى ضيا بك ثالثه ‖ اعضا : الماسيان خاچيك افندى

اعضا : حاجى پير افندى‌زاده محمد پير افندى دوويه مدرسى ‖ « ملازمى : حاجى زهدى افندى م‌ه

بدايت محكمه‌سى قلمى

باش كاتب : احمد افندى

ضبط كاتبى : حمدى افندى ‖ ضبط كاتبى : عثمان افندى

« « مرأت افندى ‖ « « شوكت افندى

بدايت محكمه‌سى مدعئ عمومى معاونلكى

مدعئ عمومى معاونى : ادهم بك

(استنطاق دائره‌سى)

مستنطق اول : محى الدين بك ‖ مستنطق ثانى : احمد مرأت افندى

(تجارت محكمه‌سى)

رئيس : محمد سيفى افندى ثالثه

اعضاى دائمه : محمد افندى ثالثه ‖ اعضاى موقته : فهمى افندى

« « حاجى ابراهيم افندى ‖ « « قاليا تجيدى بورك افندى ثالثه

(تجارت محكمه‌سى قلمى)

باش كاتب : عثمان افندى | مبيض وكيلى : قدرى افندى
ايكنجى كاتب : محمد تملى افندى | مقيد : مصطفى افندى

اجرا مأمورى: يوسف ضيا افندى | مقاولات محررى: حافظ زهدى افندى دوريه

اعلامات جزائيه خرج تحصيل مأمورى : شوكت افندى

(طربزونده بولنان شهادتنامه‌لى دعوى وكيللرى)

بشيرزاده محمد مدحت افندى ثالثه م ٤ | اورفانيدى نيقولاكى افندى
ايوب زاده حمدى افندى | موجيدى سقراطى افندى
كدك اوغلى لازار افندى

(ولايت اوقاف دائره‌سى)

محاسبه‌جى : محمد امين افندى ثالثه | اوقاف كاتبى : راشف افندى ثالثه م ٤
محاسبه‌جى رفيقى : سليمان افندى | اوقاف تحصيلات مأمورى: حاجى حسن افندى

(ولايت اوقاف قوميسيونى)

رئيس : مفتى افندى

اعضا: حاجى درويش اغا زاده اشرف افندى ثالثه | اعضا : طيب افندى زاده حافظ زهدى افندى دوريه مدرسى
« سمرجى زاده حاجى محمد افندى دوريه مدرسى | « قير زاده حاجى اسماعيل افندى

(معارف اداره‌سى)

معارف مديرى : محمد توفيق بك متمايز

محاسبه مأمورى: عمر لطفى افندى حجاز دميريولى مداليه‌سى | محاسبه مأمورى رفيقى : احمد افندى رابعه
اداره كاتبى : محمد نورى افندى | صندوق امينى: ابراهيم نشئت افندى

(معارف مجلسى)

رئيس : معارف مديرى بك
اعضا: مجلس ادارۀ ولايت باش كاتبى افندى
» ايوب زاده على غالب افندى متمايز
» خاتونيه مدرسى حافظ احمد ماهر افندى

اعضا: حاجى حمدى افندى زاده حاجى حامى افندى، ثالثه
» مصريان بغوص افندى ثالثه
» قره كوزيان مقرديچ افندى م ٤
» دعوى وكيللرندن اورفانيدى نيقولاكى افندى

(طربزون مكتب اعداديسى)

(هيئت ادارەسى)

مدير اول: محمد فائق بك حجاز دمير يولى مداليەسى
» ثانى : ابراهيم ادهم افندى »
معاون اول : اسماعيل حقى افندى »
» ثانى : على عثمان افندى »
» ثالث : بنايوط افندى »
كاتب و مبايعه مامورى: احمد رمزى افندى »

انبار مأمورى : عثمان نورى افندى
طبيب : حسين افندى يوزباشى
امام حافظ: شاكر افندى
مبصر اول: حسن افندى
» ثانى: عثمان افندى

(معلمين)

قوانين و علم ثروت معلمى : محمد توفيق بك
كتابت، تركجه اصول تحرير معلمى: فائق بك
كيميا ، مواليد ، فزيك ، ميخانيك معلمى : ادهم افندى
هندسه ، حساب ، قوزموغرافيا ، جبر ، مثلثات معلمى : اسماعيل حقى افندى
جغرافيا ، تاريخ معلمى : على عثمان افندى
فرانسزجه معلمى : بنايوط افندى
عربى ، عقائد معلمى : وكيلى حاجى اسعد افندى
حساب، علم اشياء معلومات زراعيه و صحيه واصول دفترى معلمى: رفقى افندى

تركجه ، حسن خط ، عقائد معلمى : عبدالله افندى بروسه مدرسلكى و حجاز دمير يولى مداليەسى
ديكر عقائد و فارسى معلمى: حافظ مسعود افندى بروسه مدرسلكى و حجاز دمير يولى مداليەسى
رسم معلمى : احمد رمزى افندى
تجارت شعبەسى فرانسزجه معلمى : محمد توفيق بك
» » جغرافيا معلمى : ابراهيم ادهم افندى
» » اصول دفترى معلمى : رفقى افندى
» » ايستاتستيق و اصول مساحه معلمى : يانى افندى
» » خط فرانسوى معلمى : بنايوط افندى
ليلى و نهارى طلبۀ موجوده عددى ٣٢٣

(دارالمعلمین ابتدائی)

معلم : عبداه افندی بروسه مدرسلکی و حجاز دمیر یولی مدالیه‌سی

طلبه ۳۱

(مرکز اناث رشدیه‌سی)

معلمهٔ اولی : فاطمه زهرا خانم

قرآن کریم : معلمه‌سی حافظه آسیه خانم

ترکجه معلمه‌سی : نزیهه خانم

نقش معلمه‌سی : اقنس خانم

طالبات ۱۱۱

(اصلاحخانه ابتدائیه‌سی)

مدیر : عبداه افندی

معلم : حاجی حافظ وهبی افندی بروسه مدرسلکی

معلم : رحمی افندی

حسن خط معلمی : محمد افندی

معلم : امین افندی

د : رمزی افندی

بواب : احمد اغا

طلبهٔ موجوده‌سی ۱۷۴

(خاتونیه ابتدائیه‌سی)

مدیر : عبداه افندی

معلم : حافظ حسن افندی

د : عثمان نوری افندی

معلم : عثمان افندی

د : عزت افندی

حسن خط معلمی : فائق افندی

مبصر : حافظ اسماعیل افندی طلبه ۲۶۰

(زیتونلك مکتب ابتدائیه‌سی)

مدیر : حاجی ابراهیم افندی

معلم : حاجی حافظ حسن افندی

د : محمد نوری افندی

معلم : خورشید افندی

د : راغب افندی

د : محمد افندی

طلبه ۱۸۰

(نافعه دائره‌سی)

سر مهندس : ازیدور افندی م ٣

مركز مهندسی : پاولاكی بك
سرمهندس معاونی : شفيق افندی رابعه
نافعه كاتبی : حافظ صالح افندی ثالثه

سرقوندوكتور : اغوب افندی ثالثه م ٥
قوندوكتور : قدری افندی

(اورمان دائره‌سی)

سر مفتش : ژاق افندی
كاتب : احمد شريف افندی
مركز سواری مأموری : عمر افندی ثالثه
موغله‌اوكی تذكره محرری : حاجی علی افندی

سيار تذكره محرری : حقی افندی
مركز پياده مأموری : كامل افندی
ايافيلبو اونده‌لق مأموری : ابراهيم اغا
زاغنوس « « حاجی عزيز افندی

معدن مهندسی : نوری بك

زراعت مفتشی : يكی دنيا اوزه‌ن افندی

(مركز دفتر خاقانی دائره‌سی)

مأمور : حاجی لطف‌اله افندی اولی ثانيه‌سی م ٣

باش كاتب : مصطفی شوقی افندی
ايكنجی كاتب : محمود افندی

اوچنجی كاتب : حسين افندی
مركز قضاسی طاپو كاتبی : نوری افندی

(زراعت بانق شعبه‌سی)

شعبه مأموری : محمد شكری افندی ثانيه م ٤
معاون : رفعت افندی
باش كاتب : علی فائق افندی ثالثه

كاتب ثانی : ابراهيم خليل افندی
وزنه‌دار : علی رضا بك
مقيد : عثمان رمزی افندی

طرق و معابر مقيدی : حسن خيری افندی

(شعبه مجلسی)

رئیس: بلدی اعضاسندن باروتجی زاده احمد افندی

اعضا: شعبه مأموری محمد شکری افندی

« بلدی اعضاسندن چولحه زاده شکری افندی

« تجارت اوطه‌سی اعضاسندن حاجی خطاط زاده مصطفی افندی

« تجارت اوطه‌سی اعضاسندن قره‌کوزیان مقردیچ افندی م ٤

(مرکز بلدی دائره‌سی)

(مجلس بلدی)

رئیس : حان‌زاده ضابطك متمایزع ۲ م ٤

اعضا: باروتجی زاده احمد حامی افندی ثانیه

« حاجی جودی افندی زاده حاجی حامی افندی ثالثه

« الای بکی زاده تحسین افندی ثالثه م ٤

« نعلی زاده کاشف افندی

اعضا : چولحه زاده شکری افندی

« سیدیازیجی زاده حافظ حقی افندی

« اقریدی یورکی افندی

« ترزی‌بان اوغلی واسیلاکی افندی

« مارمیان بغوص افندی

(مأمورین بلدیه)

باش کاتب : محمد امین افندی ثالثه

مهندس : ازیدور افندی م ۳

تنظیفات مدیری : راسم افندی رابعه

کاتب ثانی : مصطفی عاصم افندی

مفتش : نظیف افندی

صندوق امینی : مظهر افندی

(مأمورین صحیه)

ولایت صحیه مفتشی : عبدالکریم افندی اولی ثانیسی ع ٤

بلدی طبیبی : حسین کامی افندی ثانیه

ولایت بیطاری : سالم افندی رابعه

معاینهٔ حیوانیه مأموری : پنانی افندی رابعه

اشی مأموری : رائف افندی

قابله : حوا خانم

(طربزونده اجرای صنعت ایدن اطبا)

مالزیان افندی قرانتنه‌دن متقاعد ثانیه م ٤	اسپتارو افندی
یوروقلی افندی	ملتیادی «
میناسیان «	ایلیاخاریتیدی «
الکویادی «	جینارو «
مداقسا «	افره‌میدی «

طربزونده بولنان اجزاخانه‌لر

چراقیان قره‌بت افندی	تیونه مارنقو افندی صنایع مدالیه‌سی
سورمه‌لیان قره‌بت افندی	نیقولا پاپادو پولو افندی
سورمه‌لیان استپان افندی	پانی افندی
بغوص زاهیقوافندی	پانقو افندی

(تجارت و صنایع اوطه‌سی)

رئیس اول : حاجی جدی افندی زاده حاجی حامی افندی ثالثه	اعضا : نملی زاده حقی افندی ثالثه
« ثانی : چولحه زاده حاجی قدری افندی	« قالپاقجیدی یورکی افندی ثالثه
مشاور اول : ولیساریدی دیستوقلی افندی	اعضا : حاجی خطاط زاده مصطفی افندی
« ثانی : مارمیان بغوص افندی	« مداقسه خرستو افندی
اعضا : پاروتجی زاده احمد افندی ثانیه	« قره کوزیان مقردیج افندی م ٤
	« غرامانیقو پولو پارشکوه افندی
	آرابیان قایزاق افندی

(تجارت اوطه‌سی هیئت تحریریه‌سی)

باش کاتب: عارف حکمت افندی اولی ثانیسی ع ۳ م ۳ ‖ ایکنجی کاتب: حاجی ابراهیم افندی

(زراعت اوطه‌سی)

رئیس اول : ایوب زاده علی غالب افندی متمایز	اعضا : حاجی ملا زاده حاجی محمود افندی
رئیس ثانی : قونقالیدی پتراکی افندی	« قره‌کوزیان مقردیج افندی
اعضا : حان زاده ضیا بك متمایز ع ۳ م ٤	« مارمیان بغوص افندی
« حاجی جدی افندی زاده حاجی توفیق افندی متمایز	« قنواجیان پروانت افندی
« حاجی درویش اغازاده اشرف افندی ثالثه	« پاپادو پولو اسپرو افندی
« قوزین زاده فهمی افندی	« پرسیدی یورکی افندی

پولیس دائره‌سی

مفتش : حاجی صالح افندی متمایز کوش لیاقت مدالیه‌سی

سرقومیسر: حسین روحی افندی ثالثه ع ٤ تخلیصیه
اجیقدن سرقومیسر: صفوت افندی ع ٤ م ٥
اوجنجی قومیسر: احمد راسم افندی تخلیصیه
« احمد رشاد افندی
« امتقان افندی
« خالد افندی
اجیقدن اوجنجی قومیسر: سیف الدین بك
« « « الیاس افندی
« « « سالم افندی
پولیس: مصطفی وصفی «
« صالح «
« مصطفی لطفی «
« محمد «
« عمر لطفی «
« عثمان «
« حسین حسنی «
« حقی «

پولیس: حسین افندی
« محمد «
« نوری «
« امین «
« خیری «
« حسین «
« فهمی «
« حمدی «
« محمود «
« حمدی «
« احمد «
« مدحت «
« احمد صالح «
« سعید «
« عثمان «
« منزیك «

(مرکز حبسخانه‌سی)

حبسخانه مفتشی: محمد امین افندی یوزباشی متقاعدی کریدمدالیه‌سی ‖ کاتبی : علی افندی

(اسکله قومیسیونی)

نجیب بك قول اغاسی ع ٤ م ٤ کوش امتیاز ، لیاقت ، افتخار مدالیه‌لری
داخلیه مأموری : عرفان بك ‖ اجزای ناریه مفتشی: خلیل خلوصی افندی ثالثه

﴿ تلغراف و پوسته دائره‌سی ﴾

(باش مدیریت دائره‌سی)

باش مدیر : حاجی حقی افندی اولی ثانیه‌سی م ٣ ‖ مفتش معاونی : اصف بك ثالثه

(انجمن هيئتى)

رئيس : باش مدير حاجى حقى افندى || اعضا: مركز تلغراف مديرى حافظ كاظم افندى
اعضا : مفتش معاونى اصف بك || « « پوسته مديرى توفيق افندى
اعضا : عرفان افندى

(باش مديريت قلمى)

محاسبه كاتبى: حاجى عونى افندى || تحريرات كاتبى : على افندى
مقيد : سامى افندى

(مركز تلغراف قسمى)

مدير : حافظ كاظم افندى ثانيه

(مخابرات داخليه قسمى)

مخابره باش مأمورى: توفيق افندى	موقت مخابره مأمورى : نجيب افندى
« مأمورى: حسين «	« « « « جميل «
« « على رضا «	« « « « رضا «
« « توفيق «	« « « « امين «
« « نيازى «	« « « « صبرى «
موقت مخابره مأمورى : شفيق افندى	« « « « رشدى «

(مخابرات خارجيه قسمى)

شف : عرفان افندى || مخابره باش مأمورى : پيلوسيان افندى
موقت مخابره مأمورى : سامى افندى

مركز پوسته قسمى

مدير توفيق: افندى || پوسته كاتبى: عثمان افندى
حواله نامه مأمورى : سعيد افندى

(طربزون رسومات نظارتی)

ناظر : نوری بك متمایز

ناظر معاونی : ابراهیم افندی
محاسبه باش کاتبی : احمد رفعت افندی ثالثه
تحریرات باش کاتبی : صدیق بك
محاسبه رفیق اولی : حسن افندی
تحریرات رفیق اولی : ذکری افندی
محاسبه رفیق ثانیسی : محمد نوری افندی

تحریرات مقیدی : زهدی افندی
محاسبه مقیدی : سلیمان بك
تحریرات مبیض اولی : اسماعیل حقی افندی
« مقید رفیقی : سالم افندی
« مبیض ثانیسی : حسن فهمی افندی
مفتش : دامیانوس افندی

(طربزون رسومات مدیریتی)

مدیر : عباس افندی ثانیه

باش کاتب : ابراهیم بسیم افندی
صندوق امینی : علی حکمت افندی
ایکنجی کاتب : احمد افندی
تحریرات کاتبی : محمد عونی افندی
استماطور : حاجی علی افندی
مانیفستو مأموری : حقی افندی
« کاتبی : مصطفی افندی
تذکره کاتبی : اسماعیل افندی
« مقیدی : علی رضا افندی
قبوصه کاتبی : راشد افندی
محاسب : مصطفی نیازی افندی
اجمال کاتبی : صادق افندی
اشیای عینیه مأموری : علی رضا افندی
انبار مأموری : ادهم افندی
انبار کاتبی : حافظ خالد افندی

اسکله کاتبی : یعقوب صبری افندی
معاینه مأموری : عثمان افندی
« « : مصطفی افندی
« « : شکری افندی
« « : شکر افندی
« کاتبی : احمد فوزی افندی
« « : احمد نافذ افندی
« « : محمود فائق افندی
« « : حاجی صالح افندی
صالون مأموری : عثمان افندی
قرو مأموری : حسین اغا
قنطارجی : احمد اغا
« : صالح اغا
قولجی باشی : حافظ مصطفی افندی
قولصندال رئیسی : حاجی حسین اغا

(طربزون ترانسيت مديريتى)

مدير : شوقى افندى	معاينه مأمورى : صالح افندى
باش كاتب : راتب افندى	« « : عثمان افندى
ايكنجى كاتب : كامل افندى	« كاتبى : احمد افندى
صندوق امينى : خليل افندى	« « : تمل افندى
تذكره كاتبى : رضا افندى	قورشون مأمورى : رضا افندى
اسماطور : محمد رضا افندى	« « : على اغا
انبار مأمورى : حاجى مقداد افندى	قنطارجى : حاجى احمد اغا
« « : محمد نورى افندى	ميدان شرقى انبار مأمورى : شكرى افندى

(موخانه اوكى رسومات مأمورلغى)

مأمور : محمد افندى ثالثه	معاينه كاتبى : حاجى امين افندى
كاتب : احمد شمسى افندى	« « : سالم افندى
صندوق امينى : اسماعيل افندى	قنطارجى : جمال افندى
تذكره كاتبى : حلمى افندى	محافظه مأمورى : كمال اغا

(طربزون ديون عموميه نظارتى)

ناظر : قريقور افندى اولى اولى ع ٤ م ٢

مفتش : اوسكيان پرتو افندى ثالثه || مفتش معاونى : فرنان كوزنين افندى

(محاسبه قلمى)

محاسبه باش كاتبى : حسن تحسين افندى

رفيق اول : على رضا افندى	رفيق ثانى : رحمى افندى
صندوق امينى : حافظ حمدى افندى ثالثه	مقيد : سامى افندى

رسوم جديده كاتبى : رشدى افندى
اعشار كاتبى : ستراق افندى
« « : محمد افندى
دعوى وكيلى : مدحت افندى ثالثه م ٤
محاسبه كاتبى : اسماعيل حقى افندى

اوراق كاتبى : اسماعيل حقى افندى
يوميه كاتبى : مدحت افندى
تذكره كاتبى : محمد راسم افندى
رفيقى : اوخانس افندى
استاطور : اسراه افندى

(تحريرات قلمى)

تحريرات باش كاتبى : سليمان ذهنى افندى
رفيق اول : حسين عونى افندى
مقيد : جمال بك

مسود : على افندى
مبيض اول : يورغاكى افندى
« ثانى : احمد افندى

(مأمورين سائره)

قولجى باشى : عبدالكريم اغا

سوق مأمورى : بدروس اغا

چوملكجى موقعى ادراه مأمورى : احمد افندى
قنطارجى : حسن افندى

موخانه اوكى اداره مأمورى : حلمى افندى
قنطارجى : الفونس اغا

(ليمان دائرهسى)

ليمان رئيسى : حامد بك بيكباشى ع ٤ م ٥ تخليصيه مداليهسى

كاتب : حاجى بحرى افندى
چاوش : محمد اغا

چاوش : حمدى اغا

(قرانتينه دائرهسى)

طبيب : موسيو اسبونر ع ٤ م ٤
باش كاتب : احمد نامق افندى
يازيجى : تيمولئون مانوئل افندى

مولوزمأمورى وكاتب معاونى : محمد عصمت افندى
قارديان : صالح اغا
« : اسماعيل افندى

(مرکز ولایتده بولنان رؤسای روحانیه)

طربزون و توابعی روم مترهپولیدی : قسطندیوس افندی سرپسقپوس ع ٢ م ٢

طربزون ارمنی قتولك مرخصهسی : استپان آپیکیان افندی سرپسقپوس ارمنی مرخصهلغی منحلدر

(طربزون رژی نظارتی)

ناظر : وروبلسکی افندی ع ٣	سر محاسبهجی : قورتللی افندی
معاون : غتوفسکی افندی م ٤	صندوق امینی : مارهشال افندی

(محاسبه قلمی)

تدقیق مأموری : سیاویو ساسی افندی	محاسبه رفیق ثالثی : سقاویق افندی
« « ژول آلبینا افندی	« « رابعی آندونیادیس افندی
محاسبه رفیق اولی : ویقتور رادهلیا افندی	« « خامسی آنسقی اسکوداری افندی
« « ثانیسی : اوژن رادهلیا افندی	

(امور حقوقیه قلمی)

حقوق مشاوری : بغوص افندی ‖ تعقیب مأموری : احمد افندی

(تحریرات قلمی)

مدیر : رادهلیا افندی

تحریرات کاتبی ومترجم : صوموبحیان افندی	مقید : مصطفی خلوصی افندی
« « محمد فخری افندی	« مارهنقو افندی

(زراعت قلمی)

مدير : اوسپ افندی	تذكره كاتبی : قسطنطينوف افندی
تفتيش مأموری : مصطفى طلعت افندی	مخمن : ژ. پاپادوپلو افندی
انبار مأموری : پتريديس افندی	مانيپوله مأموری : چوبان اوغلی ايساق افندی
« معاونی : سيقيوطی افندی	انبار محافظی : لوران افندی
« محاسبی : يانقو ماصون افندی	قنطارجی : حسنی افندی

(سوقيات قلمی)

مأمور : اسكوداری افندی

محاسبی : اناستاسياديس افندی	معاونی : مارماريان افندی

(صرفيات قلمی)

مأمور : اندريا ماصون افندی

(طربزون بانق عثمانی شعبه‌سی)

دیركتور : موسيو جون قرونبرق م ۳

ايكنجی دیركتور : موسيو خريستودوليدی	محاسبه رفيقی : موسيو سيلوبولمی
صندوق امينی : موسيو اغوب ظريف	« : « « آنيليو راده‌ليا
محاسبه‌جی : موسيو قاميل پورير	« : « « سوالون رومی
تحريرات كاتبی : موسيو آبراهام قاووقجيان	صندوق كاتبی : « خريستودوليدی
محاسبه رفيقی : موسيو قسطنطين ارتلاريس	تحصيلدار : « اسقپان اوسپيان

(طربزونده بولنان مأمورين اجنبيه)

اوستريا و مجارستان دولت فخيمه‌سی

جنرال قونسلوسی : موسيو لو بارون دی مسكه ع ٤ م ۳

قنچلار و ترجمانی : موسيو فردين قومه ع ٤ م ٥

(فرانسه حكومت فخيمه‌سی)

قونسلوسی : موسيو قولومب ‖ برنجی ترجمانی : مصريان اوخانس افندی ع ٤ م ٥
قونسلوس وكيلی و قنچلار : موسيو مورو ‖ ايكنجی ترجمانی : مصريان مقرديچ افندی م ٣

(روسيه دولت فخيمه‌سی)

قونسلوسی : موسيو زورژ براند ع ٣ م ٤ ‖ كاتبی : قره‌بت مليك سرادیان افندی م ٥
قنچلاری : موسيو سقره‌فی‌ريف ع ٤ ‖ ترجمانی : نوريخانيان اوخانس افندی

(انكلتره دولت فخيمه‌سی)

قونسلوسی : موسيو لونفورت ‖ ترجمانی : هكيميان قوميداس افندی م ٥

(امريقا دولت فخيمه‌سی)

قونسلوسی : موسيو ژ سوليوان
قونسلوس وكيلی و ترجمانی موسيو ويتال اوژالدو ‖ كاتبی موسيو مارتين

(ايتاليا دولت فخيمه‌سی)

قونسلوسی موسيو ماجنتا م ٤ ‖ ترجمانی موسيو الفونس غوليامی

(ايران دولت عليه‌سی)

باش شهبندری ذوالفقار بك ع ٢ م ٢ ‖ قنچلاری حسن بك
ترجمانی موسيو اميل ويتال

(بلچيقا دولتی)

قونسلوسی موسيو اتيليو ساسی ع ٣ م ٢
دانيمارقه دولتنك طربزون قونسلوس وكالتی دخی عهده‌سنده‌در
ترجمانی موسيو فردين قومه ع ٤ م ٥

(یونان دولتی)

قونسلوسی: موسیو ویتالیس م ٤ || ترجمانی منحلدر

طربزونده بولنان واپور اجنته‌لری

ادارهٔ مخصوصه

(میدان شرقیده)

اجنته : حاجی محمود افندی ثالثه || کاتبی : امین افندی

حاجی داود قومپانیه‌سی

(میدان شرقیده)

اجنته : ایوانیدی افندی || کاتب : پرسو پولو افندی

طربزون قومپانیه‌سی

(میدان شرقیده اسکله باشنده)

اجنته و کاتب : یانقو حیوتیدیس

قورجی عثمانلی قومپانیه‌سی

(سمرجیلر باشنده)

اجنته‌سی : فوسترو پولو یورکی افندی

برنجی کاتب : لفتراکی افندی || ایکنجی کاتب : دیمومیدی افندی

لوئید نمچه قومپانیه‌سی

(میدان شرقیده)

سراجنته: موسیو اتیلیوساسی ع ٣ م ٢ || کاتب: قیودانیان بدوس افندی

سرکاتب: موسیو فردین قومه ع ٤ م ٥ || « نوریان فرانجسقو افندی

روس قومپانيه‌سى
(ميدان شرقيده)

اجنته : موسيو امانوئل صرافيوف
سركاتب و پوسته مأمورى : موسيو آتين اوميد ‖ ايكنجى كاتب : بابكيان كرقور افندى

فرانسز مسازژرى قومپانيه‌سى
(ميدان شرقيده)

اجنته و پوسته مأمورى : بوياجيدى قسطلى افندى ‖ كاتب و پوسته كاتبى : مارميان مقرديچ افندى

فرانسز پاكه قومپانيه‌سى
(ميدان شرقيده)

اجنته : مصريان مقرديچ افندى م ۳ ‖ كاتبى : مصريان اوسپ افندى

يونان قومپانيه‌سى
(ميدان شرقيده)

اجنته : بوانيدى يوسف افندى ‖ كاتبى : قوكيدى افندى

ايتاليا قومپانيه‌سى
(ميدان شرقيده)

اجنته : ماخوخيان اونيك افندى ‖ كاتب : موسيو آميده غوليلمى

المانيه دوشت لواند قومپانيه‌سى
(سمرجيلر باشنده)

اجنته : موسيو هوشتراسر
كاتب : موسيو پترو ‖ ديكر كاتب : موسيو اقولت

روس پرنس قاقارين قومپانيه‌سى
(سمرجيلر باشنده)

اجنته : فوستروپولو يوركى افندى ‖ كاتب : قسطنطين پاپادوپولو افندى

(مركز ولايته ملحق نواحى)

ماچقه ناحيه‌سى

مدير : راغب افندى ثالثه ع ٤ م ٥
نائب وكيلى : محمد رفيق افندى

مدير معاونى : طودور افندى
مع ويركو مال كاتبى : شكرى افندى

ناحيه مجلسى

رئيس : مدير افندى

(اعضاى طبيعيه)
مدير معاونى افندى
مع ويركو مال كاتبى افندى

(اعضاء منتخبه)
يوسف اغا
حاجى نيقولى اغا
اندون اغا
منحل

مأمورين ناحيه

مع ويركو مال كاتبى رفيقى : محمد افندى
طاپو كاتبى : عمر افندى
ديون عموميه مأمورى : حافظ على افندى

ديون عموميه كاتبى : كيفام افندى
اورمان پياده مأمور : عمر افندى
« اونده‌لق مأمورى : استاديوس افندى
رژى مديرى : صالح صفوت افندى

يومره ناحيه‌سى

مدير : جمال افندى ثالثه
نائب وكيلى : شاكر افندى

مدير معاونى : يانى اغا
مع ويركو مال كاتبى : محمد ضيا افندى

مجلس ناحیه

رئیس : مدیری افندی

(اعضاء طبیعیه)	(اعضاء طبیعیه)
مدیر معاونی اغا	حان زاده عثمان بك
مع ویرکو مال کاتبی افندی	کرکجی زاده محمد اغا
	پشتوف اوغلی سیمیون اغا
	بیاض اوغلی آتوم اغا

مأمورین ناحیه

مع ویرکو مال کاتبی رفیقی : عمر افندی	لیمان رئیسی : اسعد افندی بریق کاتبی
طاپو کاتبی : حقی افندی	رسومات مأموری : نوری افندی
	دیون عمومیه مأموری: شاکر افندی
	« « کاتبی: صالح افندی

شارلی ناحیه‌سی

مدیر : حاجی رفیق افندی

نائب وکیلی : محمد افندی	مع ویرکو مال کاتبی : بکر افندی

ناحیه مجلسی

رئیس : مدیر افندی

(اعضای طبیعیه)	(اعضای منتخبه)
مع ویرکو مال کاتبی افندی	قره مصطفی زاده محمد علی افندی
	قوقو زاده احمد بك
	جین علی زاده حاجی عثمان افندی
	علمدار زاده محمد اغا

مأمورين ناحيه

مع ویرکو مال کاتبی معاونی : رشدی افندی
طاپو کاتبی : مصطفی افندی
لیمان رئیسی : حاجی احمد افندی یوزباشی

دیون عمومیه مأموری : رفعت افندی
اورمان اونده‌لق مأموری : یوسف افندی
رژی مأموری : احسان افندی

طونیه ناحیه‌سی

مدیر : اسماعیل بك
نائب : وکیلی حسن افندی

مع ویرکو مال کاتبی : محمد تملی افندی

مجلس ناحیه

رئیس : مدیر بك

اعضای طبیعیه
مع ویرکو مال کاتبی افندی

اعضای منتخبه
حاجی احمد افندی
عمر «
سلیمان اغا
عثمان اغا

مأمورين ناحيه

مع ویرکو مال کاتبی رفیقی : محمد افندی
طاپو کاتبی : شرمت افندی

دیون عمومیه مأموری : کامل افندی

کره‌سون قضاسی

قائممقام : ابراهیم خلیل پاشا میرمیران ع ٣
نائب : وهبی افندی

مال مدیری : حسن حسنی افندی ثالثه
تحریرات کاتبی : محمد سالم افندی

مجلس ادارهٔ قضا

رئيس : قائممقام پاشا

اعضاى طبيعيه	اعضاى منتخبه
نائب افندى	صارى محمودزاده حاجى مصطفى افندى م يز
مفتى : مصطفى عاصم افندى دوريه مدرسى ع ٤ م ٤	حاجى احمدزاده عارف حكمت افندى ثالثه
متروپوليد وكيلى : بابا كيراوس افندى	ارسلان زاده لازارى افندى
مال مديرى افندى	وليان كرقور افندى
تحريرات كاتبى افندى	

(فراغ قوميسيونى)

رئيس : قائممقام پاشا

اعضا : نائب افندى	اعضا : طاپو كاتبى افندى
« مال مديرى افندى	« اوقاف محاسبه وكيلى افندى

معارف قوميسيونى

رئيس : قائممقام پاشا

اعضا : مفتى افندى	اعضا : رشديه معلم اولى على افندى
« اسكله قوميسيونه مأمور خليل بك	« صارى علمدار زاده محمد افندى
« رديف بيكباشيسى شمس افندى م ٤	« مجلس اداره اعضاسندن عارف حكمت افندى
« صارى محمودزاده حسن افندى ثانيه م ٤	« نقيب الاشراف قائممقامى نورى افندى دوريه
« قره ابراهيم زاده عبداه افندى ثالثه	« بايزيد زاده حاجى حسين افندى [مدرسى

مجلس اداره مدعى عموميسى : مال مديرى حسن حسنى افندى

مجلس اداره مستنطقى: مجلس مذكور اعضاسندن عارف حكمت افندى

تحصيلات قوميسيونى

رئيس : مال مديرى افندى	اعضا : بلديه اعضاسندن عاصم افندى
اعضا: مجلس اداره اعضاسندن حاجى مصطفى افندى	« سر تحصيلدار على افندى

تحصيلدار مفتشى : احمد رفعت افندى

(محکمهٔ شرعیه قلمی)

محکمهٔ شرعیه کاتبی : عزت افندی ‖ رفیقی : حسین افندی
ایتام مدیری : عبدالعزیز افندی

(نفوس قلمی)

نفوس مأموری : عثمان رمزی افندی ‖ نفوس کاتبی : عثمان افندی
پاساپورط کاتبی : اشرف افندی

(قضا مال قلمی)

مال مدیری معاونی : سید علی افندی ‖ صندوق امینی : حسین افندی
رفیقی : محمود افندی

(ویرکو هیئت تخمینیه‌سی)

یوسف اغازاده حاجی افندی ‖ بابادوباو یانی افندی
قره مصطفی زاده عاصم افندی ‖ کل اسریان اغوب اغا

(قضا بدایت محکمه‌سی)

رئیس : نائب افندی
اعضا : حاجی وهبی زاده الیاس افندی ‖ اعضا : الکساندریدی پناپوط افندی

(محکمهٔ بدایت قلمی)

باش‌کاتب : احمد جمیل افندی ‖ کاتب ثانی : خلیل افندی
مستنطق معاونی : جودت افندی ‖ مقاولات محرری : رشدی افندی

طابو کاتبی حسین افندی

اوقاف محاسبه وکیلی : حافظ محمد افندی

(اوقاف مجلسی)

رئيس : مفتی افندی

اعضا : اوقاف محاسبه وكيلی افندی	اعضا : بايزيدزاده حسين نظيف افندی
« خواجه‌زاده ابراهيم فهمی افندی دوريه مدرسی	« حاجی وهبی زاده الياس افندی
« بايزيد زاده محمد طلعت افندی ثالثه	« اوطه باشی زاده تمل افندی

نافعه دائره‌سی

قوندوكتور : علی عاكف افندی	قوندوكتور : جميل افندی

(اورمان اداره‌سی)

اورمان سواری مأموری : شعبان افندی	تذكره كاتبی : محمد افندی

(زراعت بانق صندوقی مأمورينی)

محاسبه كاتبی : حسين ناجی افندی	رفيق : جمال افندی

وزنه‌دار : عفان افندی

(صندوق مجلسی)

رئيس: بايزيد زاده محمود افندی

اعضا محاسبه‌كاتبی : حسين ناجی افندی	اعضا : ماوريدی پناپوط افندی
« صاری محمود زاده اشرف افندی ثالثه	« خديشيا هاجی اواكم «

(دائرهٔ بلديه)

رئيس: قپودان يوركی پاشا ميرالامراء م ٤	اعضا : قره‌مصطفی زاده عاصم افندی
اعضا : بايزيد زاده محمود افندی	« خديشيان هاجی اواكم افندی

(مأمورين بلديه)

كاتب : خليل حكمت افندی	مفتش : سليمان افندی
صندوق امينی : عمر زهدی افندی	تنظيفات مأموری : محمد اغا

مأمورين صحيه

بلديه طبيبی : نسيم افندی ثالثه ‖ حيوان معاينه مأموری : اسماعيل حقی افندی

(تجارت و صنايع اوطه‌سی)

رئيس : حاجی علی اغا زاده محمد علی افندی ثالثه

اعضا : صاری محمودزاده اشرف افندی ثالثه	اعضا : ولديان نشان افندی
« ماوريدی پناپوط افندی	كاتب : عزمی افندی

پوليس دائره‌سی

اوچنجی صنف پوليس قوميسری : يوسف افندی م ٤

پوليس : مصطفى افندی	پوليس : مترو افندی
« شهاب «	

(اسكله قوميسيونی)

خليل بك بيكباشی ع ٤ م ٤

عبدالرحمن افندی ثالثه ‖ خاوصی افندی

(تلغراف و پوسته دائره‌سی)

تلغراف و پوسته مديری : نورالدين بك	مخابرات خارجيه مأموری : حسين عونی افندی
مخابرات داخليه مأموری : حافظ نوری افندی	پوسته كاتبی : حاجی نوری افندی رابعه

(رسومات دائره‌سی)

رسومات مديری : نورالدين افندی	تذكره كاتبی : صالح «
باش كاتب : احمد حمدی «	مانيفستو مأموری : عبدالقادر «
صندوق امينی : عثمان «	انبار مأموری : امين «
ايكنجی كاتب : محمود «	معاينه مأموری : امين افندی

معاينه مأموری حميد افندی
« كاتبی : حسن جمال «
« « اسماعيل حقی «

قطارجی : عارف افندی
قولجی باشی : ادهم اغا

ديون عموميه دائره‌سی

ديون عموميه مديری : حسن حسن تحسين افندی

باش كاتب : قابريل افندی
ايكنجی كاتب : تمل «
صندوق امينی : حاجی مصطفی «
كاتب ثالث : عاكف «

طوز انبار مأموری : محمد افندی
اعشار كاتبی : خاچيك «
« « نوفريتوس «
قنطارجی : مهران «

ليمان رئيسی : عثمان افندی صاغ قول اغاسی

قرانتینه مأموری : مصطفی امين افندی ثالثه

ملكيه مكتب رشديه‌سی

رشديه معلم اولی : علی رضا افندی دوريه مدرسی
معلم ثانی : حسين وصفی افندی

معلم ثالث : اشرف افندی
حسن خط معلمی : حسين افندی

فنار مأموری : مصطفی افندی

رژی دائره‌سی

رژی مديری : حسن تحسين افندی ثانيه م‍ ٤
محاسبه‌جی : قورقستيدی افندی
زراعت مأموری و انبارجی : طناس افندی

صرفيات مأموری : امين افندی
دعوی وكيلی : عارف افندی
زراعت كاتبی : علكمی افندی

مأمورين اجنبيه

روسيه دولت فخيمه‌سنك ويس قونسلوسی : موسيو نيقولا قولاروع ٣ م ٤
فرانسه حكومت فخيمه‌سنك قونسلوس مأمورلغی دخی عهده‌سنده‌در
ترجمانی : موسيو دمتری كذا بجبدی

اوستريا و مجارستان دولت فخيمه‌سنك قونسلوس مأموری : موسيو روژانی

ايتاليا دولت فخيمه‌سنك قونسلوس مأموری : موسيو طوما جنا

واپور اجنته‌لری

ادارهٔ مخصوصه

اجنته : حسين افندی ثالثه م ه ‖ كاتبی : علی افندی

روسيه قومپانيه‌سی اجنته‌سی: موسيو دوبسويچ

لوئد قومپانيه‌سی اجنته‌سی : موسيو روژانی

فرانسز مسافری قومپانيه‌سی اجنته‌سی : موسيو ميساق فليپيان

يونان قومپانيه‌سی اجنته‌سی : موسيو يورگی پسانی

ايتاليا قومپانيه‌سی اجنته‌سی : موسيو طوما جنا

المان قومپانيه‌سی اجنته‌سی : موسيو خورشتراسر

قضايه ملحق نواحی

كشاب ناحيه‌سی

مدير : حاجی محمود افندی

نائب وكيلی : حافظ محمد افندی ‖ مع ويركو مال كاتبی : احمد افندی

مأمورين ناحيه

مع ويركو مال كاتبی رفيقی : محمود افندی ‖ رسومات مأموری : حمدی افندی

طاپو كاتبی : محمد افندی ‖ ديون عموميه مأموری : علی رضا افندی

رژی مأموری : احمد افندی

اقکوی ناحیه‌سی

مدیر: حسن تحسین افندی
نائب وکیلی : اسماعیل افندی
مفتی : الحاج عمر لطفی افندی ازمیر پایه‌مجردی
مع ویرکو مال کاتبی : علی کمال افندی

مأمورین ناحیه

مال کاتبی رفیقی : محمود خیرالدین افندی
طاپو کاتبی : اسراء افندی
رسومات مأموری : حاجی عمر افندی
دیون عمومیه مأموری : عمر افندی
رشدیه معلمی : احسان افندی
اورمان اونده‌لق مأموری : عمر افندی
رژی مأموری : بلال افندی

بیرغز ناحیه‌سی

مدیر : عثمان بحری افندی دوریه مدرسی
نائب وکیلی : مصطفی افندی
مال کاتبی : محمد نوری افندی

(ناحیه مجلسی)

رئیس : مدیر افندی

اعضای طبیعیه	اعضای منتخبه
مال کاتبی افندی	تیرعلی زاده خالص بك
	کدیك علی زاده محمد علی اغا
	کشیش اوغلی نیقولا اغا
	چاقر مغدیسی اوغلی صوه اغا

مأمورین ناحیه

طاپو کاتبی : اسراء افندی
رسومات مأموری : عثمان افندی
دیون عمومیه مأموری : حسن شوکت افندی
دیون عمومیه قطارجیسی : حسن افندی
اورمان اونده‌لق مأموری : احمد افندی
رژی مأموری : علی بك

قريق ناحيه‌سی

مدير : محمد بر افندی م ٥

نائب وكيلی : عارف افندی ‖ معوير كو مال كاتبی : محمد تمل افندی

ناحيه مجلسی

رئيس : مدير افندی

اعضای طبيعيه	اعضای منتخبه
معوير كو مال كاتبی افندی	فاتسه‌لی زاده احمد توفيق افندی
	حسن اوسته زاده حاجی حسن افندی
	قفانكلوس اوغلی هاجی يانی اغا
	تيرجيل اوغلی انستاس اغا

مأمورين ناحيه

معوير كو مال كاتبی رفيقی : عبدالمطلب افندی

طابو كاتبی : مصطفی افندی ‖ اورمان قوريجيسی : عمر افندی

تلغراف و پوسته مأموری : فهمی افندی ‖ رژی مأموری : ابراهيم افندی

اردو قضاسی

قائممقام : عزت افندی اولی ثانيسی ع ٣ ‖ مال مديری : عثمان نشئت افندی رابعه

نائب : مصطفی نوری افندی بروسه مدرسی ‖ تحريرات كاتبی : احمد حمدی افندی ثالثه ع ٤ م ٥

مجلس ادارهٔ قضا

رئيس : قائممقام افندی

اعضای طبيعيه

نائب افندی ‖ ارمنی مرخصه وكيلی : كيغورق افندی

مفتی : حسن طفلی افندی ادرنه پايهٔ مجردی م ٥ ‖ مال مديری افندی

متره پوليد وكيلی : طودوری افندی ‖ تحريرات كاتبی افندی

اعضای منتخبه

فلك زاده سلیمان افندی ثانیه || قاقولیدی یورکی افندی
خزینه‌دار زاده محمود مظهر بك ثالثه || انترسیان اواکم افندی

(فراغ قومیسیونی)

رئیس : قائممقام افندی

اعضا : نائب افندی | اعضا : طاپو کاتبی افندی
« مال مدیری افندی | « اوقاف محاسبه وکیلی افندی

مجلس اداره مدعیٔ عمومیسی : نفوس مأموری محمد افندی

مجلس اداره مستنطقی : مجلس مذکور اعضاسندن سلیمان افندی

تحصیلات قومیسیونی

رئیس : مال مدیری افندی | اعضا : بلدی اعضاسندن باچین زاده احمد افندی
اعضا : مجلس اداره اعضاسندن سلیمان افندی | « سر تحصیلدار ثریا افندی

تحصیلدار مفتشی : حمدی بك

معارف قومیسیونی

رئیس : مجلس اداره اعضاسندن فلك زاده سلیمان افندی | اعضا : خزینه‌دار زاده عثمان بك
اعضا : مکتب رشدی معلم اولی حافظ محمد افندی | « ابدال زاده صالح افندی
« ادارۀ مخصوصه اجنته‌سی خالص افندی | « عمش زاده علی بك
| « قطارجی زاده محمد اغا

(محکمهٔ شرعیه کاتبی : حقی افندی)

(نفوس قلمی)

نفوس مأموری : محمد افندی خامسه || نفوس کاتبی : جمال افندی
پساپورط کاتبی : ایوب صبری افندی

(قضا مال قلمی)

مال مدیری معاونی : سالم افندی رابعه
رفیقی : محمد جمال افندی
صندوق امینی : شوقی افندی

(ویرکو هیئت تخمینیه‌سی)

مخمن : عبدی بابا زاده علی افندی
« دمت اغا
مخمن : لفتر اغا
« مانوق اغا

(قضا بدایت محکمه‌سی)

رئیس : نائب افندی
اعضا : خزینه‌دارزاده مصطفی فهمی بك
اعضا : حاجی تیموس اوغلی استفان افندی

(محکمهٔ بدایت قلمی)

باش کاتب : حافظ مسعود افندی
مستنطق معاونی : رشدی افندی
کاتب ثانی : جلال افندی
مقاولات محرری : عثمان افندی

طاپو کاتبی : محمود ممدوح افندی ثالثه

اوقاف محاسبه وکیلی : محمد روحی افندی

(اوقاف مجلسی)

رئیس : مفتی افندی
اعضا : اوقاف محاسبه وکیلی افندی
« فلك زاده سلیمان افندی
« ابدال زاده صالح افندی
اعضا : چوبان زاده احمد افندی دوریه [مدرسی
« بلی قیریق زاده عثمان افندی

(اورمان اداره‌سی)

تذکره کاتبی : حسین افندی
پیاده قوریجیسی عبد الحلیم افندی

(زراعت بانق صندوقی مأمورینی)

محاسبه کاتبی : خلیل صدقی افندی	رفیق اول : موسی کاظم افندی
وزنه‌دار : جعفر طاهر افندی	

(صندوق مجلسی)

رئیس : بلی قیریق زاده عثمان افندی	اعضا : انترسیان نشان افندی
اعضا : باجین زاده احمد افندی	« تیمورجی اوغلی دیمت اغا

(دائرهٔ بلدیه)

رئیس : خزینه‌دار زاده عثمان بك	اعضا : اپامنونده افندی
اعضا : باجین زاده احمد افندی ثالثه	« کیریانو افندی
« لامبو افندی	« قسطی افندی
« دیمتری افندی	« بغوص افندی
	« آغوب افندی

(مأمورین بلدیه)

مفتش : احمد افندی ثالثه ع ٤ م ٥	کاتب و صندوق امینی : اسعد افندی

مأمورین صحیه

طبیب : اطناس افندی رابعه م ٥

معاینهٔ حیوانیه مأموری : ابراهیم افندی

(تجارت و زراعت و صنایع اوطه‌سی)

رئیس : قورتون زاده حاجی هارون افندی ع ٤ م ٣	اعضا : انترسیان نشان افندی
اعضا : قاقولیدی یورکی افندی	کاتب اول : محمد عارف افندی
« انترسیان بغوص اغا	« ثانی : عبداه افندی

(پوليس دائرەسی)

اوجنجی قوميسر : حقی افندی

پوليس : محمد افندی	پوليس : محمد علی افندی

(اسكله قوميسيونی)

نفوس مأموری محمد افندی	ژاندارمه ملازمی بكر اغا م ه
اردوطابورينه منسوب عزت افندی ملازم	پوليس قوميسری حقی افندی

(تلغراف و پوسته دائرەسی)

مدير : حاجی احمد افندی رابعه	مخابره مأموری : رشدی افندی

(رسومات دائرەسی)

مأمور : امين افندی

كاتب : راسم افندی	انبار مأموری : لطفی افندی

(ديون عموميه دائرەسی)

مأمور : ابراهيم افندی	اعشار كاتبی : ارتين افندی
كاتب : مصطفی افندی	

ليمان رئيسی : نظمی بك ملازم اول

قرانتنه مأموری : حسين توفيق افندی

(ملكيه مكتب رشديەسی)

معلم اول : حافظ محمد وهبی افندی دوريه مدرسی م ه	معلم ثالث : حافظ ابراهيم افندی
معلم ثانی : احمد افندی	حسن خط معلمی : احمد افندی ثالثه ع ٤ م ه

(رژى دائره‌سى)

مدير : لمى افندى

محاسبه‌جى : عينتابليان افندى	ترجمه كاتبى : حسنى افندى
زراعت مأمورى وانبارجى : يارانوفسكى افندى	ابو الخير رژى مأمورى : عثمان بك

(واپور اجنته‌لرى)

ادارۀ مخصوصه اجنته‌سى : خالص افندى ثانيه م ٥	روس اجنته‌سى : بغوص افندى
هاجى داوید واپورلرى اجنته‌سى :	يونان اجنته‌سى : قانوليدى يوركى افندى
حاجى هارون افندى ثانيه ع ٤ م ٣	قورجى اجنته‌سى : افوندوليدى افندى
نمچه اجنته‌سى : رفعت افندى	

(قضايه ملحق نواحى)

(پنجشنبه ناحيه‌سى)

مدير : بهجت افندى	مع ويركو مال كاتبى : حاجى
نائب : وكيلى ابراهيم افندى	عبدالوهاب افندى

(ناحيه مجلسى)

رئيس : مدير افندى

اعضاى طبيعيه	اعضاى منتخبه	
مع ويركو مال كاتبى افندى	احمد افندى	دوريه مدرسى
	يوسف اغا	
	خريستو اغا	
	ارتين اغا	

(مأمورین ناحیه)

مع ویرکو مال کاتبی رفیقی : رشدی افندی
طاپو کاتبی : ابراهیم ادهم افندی
لیمان رئیسی : جمال افندی ملازم اول م ع
قوزاغزی رسومات مأموری : محمد توفیق افندی
پنجشنبه رسومات مأموری : محمد افندی

قوزآغزی دیون عمومیه مأموری : حسین افندی
رشدیه معلمی : اسماعیل افندی
خط معلمی : شریف افندی
اورمان اونده‌لق مأموری : ابراهیم افندی
ووونه رژی مأموری : عزیز افندی

(بولامان ناحیه‌سی)

مدیر : حسن تحسین افندی
نائب وکیلی : حافظ محمد رمزی افندی

مع ویرکو مال کاتبی : مصطفی افندی

(ناحیه مجلسی)

رئیس : مدیر افندی

(اعضای طبیعیه)

مفتی : محمد علی افندی
مع ویرکو مال کاتبی افندی

(اعضاء منتخبه)

حاجی طورسون افندی
محمد نوری افندی
پاولوس اغا
قسطنطین اغا

(مأمورین ناحیه)

مع ویرکو مال کاتبی رفیقی : مصطفی افندی
طاپو کاتبی : عاصم افندی
عثمانیه رسومات مأموری : صالح افندی
دیون عمومیه مأموری : احمد افندی

رشدیه معلمی : عمر لطفی افندی
خط معلمی : آصف بك
رژی مأموری : آصف بك

(جبسمانه ناحیه‌سی)

مدیر : احمد افندی رابعه
نائب وکیلی : یوسف ضیا افندی
مع ویرکو مال کاتبی : محمد ارسلان افندی

(مجلس ناحیه)

رئیس : مدیری افندی

(اعضاء طبیعیه)
مفتی : علی عثمان افندی
مع ویرکو مال کاتبی افندی

(اعضاء طبیعیه)
عبد الرحمن اغا
محمد علی افندی
یانی اغا
یوردام اغا

(مأمورین ناحیه)

مع ویرکو مال کاتبی رفیقی : یحیی افندی
دیون عمومیه مأموری : محمد تملی افندی
رشدیه معلمی : حافظ محمد افندی
خط معلمی : علی عثمان افندی
رژی مأموری : صالح اغا

(ابیاصدی ناحیه‌سی)

مدیر : حسین حسنی افندی
نائب وکیلی : احمد رمزی افندی
مع ویرکو مال کاتبی : نجم الدین افندی

(ناحیه مجلسی)

(رئیس : مدیر افندی)

(اعضای طبیعیه)
مع ویرکو مال کاتبی افندی

(اعضای منتخبه)
خزینه دار زاده عزت بك
ابراهیم افندی
یانی اغا
اناستاس اغا

(مأمورين ناحيه)

مع ويركو مال كاتبى رفيقى : سيف الدين افندى ‖ رژى مامورى : مسعود افندى

(اولوبك ناحيه‌سى)

مدير : عزت افندى

نائب : وكيلى حسين افندى ‖ مع ويركو مال كاتبى : محمد على افندى

(مجلس ناحيه)

رئيس : مدير افندى

اعضاى طبيعيه	اعضاى منتخبه
مع ويركو مال كاتبى افندى	فلاح زاده احمد افندى
	بفوق زاده حيدر اغا
	خرملبو اغا
	ملقون اغا

(مأمورين ناحيه)

مع ويركو مال كاتبى رفيقى : عمر لطفى افندى ‖ رژى مأمورى : احمد افندى

(تيره‌بولى قضاسى)

قائممقام : على بك ‖ مال مديرى : سالم افندى

نائب : محمد امين افندى ازميربايه مجردىء ‖ تحريرات كاتبى : احمد افندى

مجلس ادارهٔ قضا

رئیس : قائممقام بك

اعضای طبیعیه	اعضای منتخبه
نائب افندی	بویاجیان همپارسوم اغا ثالثه
مفتی : عثمان نوری افندی مدرس	حسن افندی زاده حافظ نوری افندی
مطرهپولید وکیلی : بابا خرستو افندی	حاجی ابراهیم زاده کامل افندی
مال مدیری افندی	ماوریدی حاجی بور اغا
تحریرات کاتبی افندی	

فراغ قومیسیونی

رئیس : قائممقام بك

اعضا : نائب افندی	اعضا : طاپو کاتبی افندی
« مال مدیری «	« اوقاف محاسبه وکیلی «

مجلس اداره مدعی عمومیسی : مال مدیری معاونی رفیق مصطفی افندی

مجلس اداره مستنطقی : تحریرات کاتبی احمد افندی

تحصیلات قومیسیونی

رئیس : مال مدیری افندی

اعضا : مجلس اداره اعضاسندن بویاجیان همپارسوم افندی	اعضا : مجلس بلدی اعضاسندن رشید افندی
	سرتحصیلدار مصطفی افندی افتخار مدالیه‌سی

معارف قومیسیونی

رئیس : مفتی عثمان نوری افندی	اعضا : مکتب رشدیه معلم اولی افندی
اعضا : حاجی زاده حاجی حسبی « ثالثه	« تحریرات کاتبی افندی
« حافظ احمد « مدرس	

محكمهٔ شرعیه کاتبی : علی افندی

(نفوس قلمی)

نفوس مأموری : کمل افندی

کاتبی : صالح افندی ‖ پساپورط کاتبی : مرکز افندی

(مال قلمی)

مال مدیری معاونی : حالت افندی

رفیقی : مصطفی افندی ثالثه م ه ‖ صندوق امینی : کانی بك

(قضا بدایت محکمه‌سی)

رئیس : نائب افندی

اعضا : حاجی عمش زاده عبدالله افندی ‖ اعضا : ماوردی حاجی قسطنطین افندی

(محکمهٔ بدایت قلمی)

باشکاتب : محمد فوزی افندی ‖ ایکنجی کاتب : احمد افندی

مستنطق معاونی : عثمان « ‖ مقاولات محرری : رجب «

طابو کاتبی : حسن افندی

اوقاف محاسبه وکیلی : احمد افندی

(اورمان اداره‌سی)

سواری مأموری : نائل افندی ‖ تذکره محرری : سیف الدین افندی

(زراعت بانق صندوقی مأمورینی)

محاسبه کاتبی .. صالح افندی ‖ رفیقی : حسین افندی

(صندوق مجلسی)

رئيس : بلاوار زاده اسعد افندی
اعضا: محاسبه كاتبی »
» حسن افندی زاده رشيد »

اعضا .. حاجی لفتراوغلی لازاری افندی
» بغده صاريان مهران »

(دائرهٔ بلديه)

رئيس: حاجی شعبان زاده عبداه افندی ثانيه
اعضا: حاجی زاده حاجی حسبی افندی ثالثه

اعضا : حسن افندی زاده رشيد افندی
» بالاوار زاده اسعد افندی
» حاجی عثمان زاده وصفی افندی

(مأمورين بلديه)

كاتب : احمد افندی

صندوق امينی : علی غالب افندی م ه

بلدی طبيبی : كيرياقو افندی

(تجارت و زراعت وصنايع اوطه سی)

رئيس : حاجی ابراهيم زاده كامل افندی
اعضا : حاجی تمل زاده عثمان افندی

اعضا : حاجی لفتراوغلی لازاری افندی
» بغده صاريان مهران افندی

(پوليس دائره سی)

پوليس : محمد علی افندی

پوليس : اسماعيل افندی

(اسكله قوميسيونی)

ضابطه مأموری حاجی توفيق افندی ژاندارمه ملازمی

نفوس مأموری تمل افندی

پوليس اسماعيل افندی

تلغراف و پوسته مأموری : محمد نوری افندی ثالثه

(رسومات دائرەسی)

مأمور : حاجی خورشید افندی	کاتب : محمد علی افندی

(دیون عمومیه دائرەسی)

مأمور : اسعد افندی	کاتب : نشئت افندی

لیمان رئیسی : خیرالدین افندی ملازم اول

(مکتب رشدی)

معلم اول : مصطفی فخرالدین افندی	معلم ثالث : نجم‌الدین افندی
« ثانی : سلیمان »	حسن خط معلمی : احمد افندی

(رژی دائرەسی)

مدیر : عاصم افندی	کاتب : مصطفی افندی
محاسبه‌جی : استادیوس افندی	انبارجی : قومباس «

ادارهٔ مخصوصه اجنته‌سی : حسن افندی

(اسبیه موقعی مأمورینی)

رسومات مأموری : احمدحمدی افندی	اورمان اونده‌لق مأموری : احمد افندی
دیون عمومیه مأموری : علی «	اورمان قوریجیسی : حسین «
	رژی مأموری : تمل «

اقچه اباد قضاسی

قائممقام : ابراهیم بسیم افندی ثالثه	مال مدیری : ادهم افندی ثالثه
نائب : حاجی احمداسلام افندی موصلهٔ سلیمانیه	تحریرات کاتبی : محمود جلال افندی ثالثه

(مجلس ادارهٔ قضا)

رئيس : قائممقام افندی

اعضای طبیعیه	اعضای منتخبه
نائب افندی	حاجی صالح زاده حاجی خلیل اغا
متره پولید وکیلی : قسطنطین افندی	دکرمنجی زاده عثمان افندی
ارمنی مرخصه وکیلی : مقائل افندی	اندون اوغلی ليا افندی
مال مدیری افندی	اراکل اوغلی الطوم اغا
تحریرات کاتبی افندی	

(فراغ قومیسیونی)

رئيس : قائممقام افندی

اعضا : نائب افندی	اعضا : طاپو کاتبی افندی
« مال مدیری افندی	« اوقاف محاسبه وکیلی افندی

(معارف قومیسیونی)

رئيس : قائممقام افندی

اعضاوکاتب: تحریرات کاتبی محمود جلال افندی	اعضا : لرمی زاده حسن افندی
« حاجی عمر زاده حسن افندی	« دکرمنجی زاده عثمان افندی

اعضا : لرمی زاده حافظ عمش افندی

مجلس اداره مدعیٔ عمومیسی : نفوس مأموری هارون افندی

مجلس اداره مستنطقی : تحریرات کاتبی محمود جلال افندی

(تحصیلات قومیسیونی)

رئيس : مال مدیری افندی	اعضا: بلدی اعضاسندن نوفریا افندی
اعضا: مجلس ادارہ اعضاسندن عثمان افندی	« سر تحصیلدار مصطفی افندی

تحصیلدار مفتشی : محمد بیر افندی

(محكمهٔ شرعيه قلمى)

كاتب : محمد افندى	ايتام مديرى : راسم افندى

(نفوس قلمى)

مأمور : هارون افندى	كاتب : محمد صبرى افندى

(مال قلمى)

مال مديرى معاونى : محمد مجيد افندى	صندوق امينى : شاكر افندى

(ويركو هيئت تخمينيه‌سى)

مخمن : بغدادى زاده على افندى	مخمن : كبريان اوغلى يانقو افندى
« لرمى زاده مصطفى افندى	« كشيش اوغلى اوكليادى افندى

(قضا بدايت محكمه‌سى)

رئيس : نائب افندى

اعضا : قزانجى زاده احمد افندى	اعضا : سيمونون اوغلى يانقو افندى

(محكمهٔ بدايت قلمى)

باش‌كاتب : محمد اسحق افندى	كاتب ثانى : مرآت افندى
مستنطق معاونى : رحمى افندى	مقاولات محررى : حقى افندى

طابو كاتبى : على غالب افندى

اوقاف محاسبه وكيلى : حسن افندى

(اورمان اداره‌سى)

پياده اونده‌لق مأمورى : حليم اغا	قلعه‌نما اونده‌لق مأمورى : اسماعيل افندى
بولاتخانه اونده‌لق مأمورى : عثمان افندى	

(دائرۀ بلدیه)

رئیس : لرمی زاده حافظ مش افندی

اعضا : سردار زاده حسن افندی
» حاجی عمر زاده محی الدین افندی
» ملا بکر زاده حافظ عصمت افندی

اعضا : دکرمنجی زاده کامل افندی
» اندون اوغلی میخائل افندی
» یاکیم اوغلی نوفریا افندی

(مأمورین بلدیه)

کاتب و صندوق امینی : امین افندی

بلدی طبیبی : باروناق افندی

(تجارت و زراعت و صنایع اوطه‌سی)

رئیس : دکرمنجی زاده عثمان افندی
اعضا : حاجی عمرزاده حافظ علی افندی

اعضا : حاجی طوسون زاده احمد افندی
» وصندوقکار : سیمیون اوغلی یانی افندی

کاتب : محمود جلال افندی ثالثه

(پولیس دائره‌سی)

اوچنجی صنف پولیس قومیسری : محمد بك ع ٤
پولیس علی افندی

(رسومات دائره‌سی)

مأمور : علی کمال افندی
کاتب : زین العابدین افندی

(دیون عمومیه دائره‌سی)

مأمور : علی بك
کاتب : عثمان افندی

لیمان رئیسی : صالح افندی ملازم اول

قرانتنه مأموری : احمد شوقی افندی م ٥

(مكتب رشدی)

معلم اول : مصطفى عاصم افندی || معلم ثانی : محمد امين افندی
رقعه معلمی : محمود جلال افندی ثالثه

(رژی دائره‌سی)

رژی مدیری : صاروق افندی
محاسبه‌جی : حوداغیان افندی
محاسبه‌جی رفیقی : بابادوبلو افندی
صندوق امینی : یانی قاپانی افندی
مخمن : طوانیوطی افندی
انبار مأموری : ایبق افندی
معاونی : فوایاجی افندی
مخمن معاونی : غارانجاروف افندی
مخمن ملازمی : آرکیروپلو افندی
دعوی قلمی مأموری : اواکیم افندی

زراعت کاتبی : محمد افندی
زراعت کاتبی معاونی : صبری افندی
« « حسبی افندی
قنطارجی : زاخاریا افندی
تجار انبار مفتشی : منیر افندی
« محافظی : حسبی افندی
« « نیقوله افندی
اعشار کاتبی : نهاد بك
« « پرودرموس افندی

﴿ اوف قضاسی ﴾

قائممقام : علی بهجت افندی ثانیه
نائب : احمد خلوصی افندی

مال مدیری : یوسف سری افندی رابعه
تحریرات کاتبی : یوسف ضیا افندی

(مجلس ادارهٔ قضا)

رئیس : قائممقام افندی

اعضای طبیعیه
نائب افندی
مفتی : حاجی صالح افندی دوریه مدرسی
مقره‌بولید وکیلی : بورکی افندی
مال مدیری افندی
تحریرات کاتبی افندی

اعضای منتخبه
چاقر اوغلی حسن افندی
حاجی فتاح اوغلی مصطفى اغا
یانجو اغا
یورقه اغا

(فراغ قوميسيونى)

رئيس : قائمقام افندى

اعضا : نائب افندى	اعضا : طابو كاتبى افندى
« مال مديرى افندى	« اوقاف محاسبه وكيلى «

مجلس اداره مدعى عموميسى : تحريرات كاتبى يوسف ضيا افندى

مجلس اداره مستنطقى : مال مديرى يوسف سرى افندى

(تحصيلات قوميسيونى)

رئيس : مال مديرى افندى	اعضا : مجلس بلدى اعضاسندن مقداد اغا
اعضا : مجلس اداره اعضاسندن حسن افندى	سر تحصيلدار : يعقوب افندى

تحصيلدار مفتشى : حسين افندى

(معارف قوميسيونى)

رئيس : مفتى افندى	اعضا : محكمهٔ بدايت باشكاتبى صفوت افندى
اعضا : نائب افندى	« صارى على زاده عمر افندى

محكمهٔ شرعيه كاتبى : عباس افندى

(نفوس قلمى)

مأمور : فرهاد افندى رابعه ‖ كاتب : عثمان افندى

پساپورط كاتبى : رمزى افندى

(مال قلمى)

مال مديرى معاونى : عبدالجبار افندى

رفيق : احمد افندى ‖ صندوق امينى : سعداه افندى

(ویرکو هیئت تخمینیه‌سی)

مخمن : حسن «	مخمن : عمر اغا
« احمد «	« یوریقه افندی

(قضا بدایت محکمه‌سی)

رئیس : نائب افندی

اعضا : حاجی احمد زاده حسن افندی	اعضا : منحل

(محکمۀ بدایت قلمی)

باش کاتب : صفوت افندی	کاتب ثانی : صالح افندی
مستنطق معاونی : عبداه «	مقاولات محرری : پولاد افندی

طاپو کاتبی : مصطفی افندی

اوقاف وکیلی : حسین افندی

اورمان اوندهلق مأموری : امین افندی

زراعت بانق صندوقی محاسبه کاتب وکیلی : موسی کاظم افندی

(صندوق مجلسی)

رئیس : منحل	اعضا : مقداد اغا
اعضا : محاسبه کاتب وکیلی موسی کاظم افندی	« دیمتری «
« حاجی مندان زاده سعداه افندی	

(دائرۀ بلدیه)

رئیس : عمر لطفی افندی رابعه	اعضا : صاری علی زاده مقداد اغا
اعضا : دلی رئیس اوغلی اسماعیل اغا	« چاقر اوغلی مصطفی «
« حاجی مندان زاده سعداه افندی	کاتب : یوسف ضیا افندی

(تجارت و زراعت و صنایع اوطه‌سی)

رئیس : حاجی کامل افندی

اعضا : صاریجه اوغلی حسن بك	اعضا : دیمتری اغا
« حاجی‌مندان زاده سعداه افندی	کاتب : احمد افندی

پولیس : حقی افندی

(اسکله قومیسیونی)

ضابطه‌مأموری عبدالوهاب‌افندی‌یوزباشی م٤	نفوس مأموری : فرهاد افندی
تحسین افندی ملازم ثانی	پولیس حقی افندی

تلغراف و پوسته مأموری : جمال افندی

(رسومات دائره‌سی)

مأمور : عمر بك	کاتب : محمود بدیع افندی

(دیون عمومیه دائره‌سی)

مأمور : رضا افندی	کاتب : سعید افندی

قنطارجی : ابراهیم افندی

لیمان رئیسی : محمد افندی ملازم ثانی

رژی مأموری : عمرلطفی افندی‌رابعه

﴿ سورمنه‌قضاسی ﴾

قائمقام : عبدالحلیم‌راغب‌بك ثالثه م٤	مال مدیری : عمر لطفی افندی ثالثه
نائب : حسین سنوحی افندی	تحریرات کاتبی : حسین حسنی افندی

(مجلس ادارهٔ قضا)

رئیس : قائمقام بك

اعضای طبیعیه

نائب افندی

مفتی : حاجی علی حلمی افندی

مترهپولید وکیلی : باباپورکی افندی

مال مدیری افندی

تحریرات کاتبی افندی

اعضای منتخبه

عزیز اغا

عمر اغا

حاجی یانی افندی

زادیق افندی

(فراغ قومیسیونی)

رئیس : قائمقام بك

اعضا : نائب افندی

« مال مدیری افندی

اعضا : طاپو کاتبی افندی

« اوقاف محاسبه وکیلی افندی

(تحصیلات قومیسیونی)

رئیس : مال مدیری افندی

اعضا : مجلس اداره اعضاسندن عزیزاغا

اعضا: مجلس بلدی اعضاسندن حاجی اسماعیل افندی

تحصیلدار مفتشی : عاکف

(معارف قومیسیونی)

رئیس : مفتی افندی

اعضا : علمدارزاده حافظ محمد افندی

اعضا : قولاج زاده ادریس افندی

محکمهٔ شرعیه کاتبی : عثمان افندی

(نفوس قلمی)

مأمور : شوقی افندی رابعه

کاتب : ابراهیم افندی

پساپورط کاتبی : صبری افندی

(مال قلمی)

مال مدیری معاونی : حاجی عثمان افندی ‖ صندوق امینی : حسین افندی

(قضا بدایت محکمه‌سی)

رئیس : نائب افندی

اعضا : حسن افندی ‖ اعضا : بورقه افندی

(محکمهٔ بدایت قلمی)

باشکاتب : محمد رفعت افندی ‖ ایکنجی کاتب : محمود افندی

مستنطق معاونی : اسماعیل افندی ‖ مقاولات محرری : حامد «

طاپو کاتبی : عفان افندی

اوقاف محاسبه وکیلی : حافظ محمد افندی

اورمان اونده‌لق مأموری : بهرام افندی

(زراعت بانق صندوقی مأمورینی)

زراعت بانق محاسبه‌کاتبی : طاهر افندی ‖ رفیقی : عمر افندی

(صندوق مجلسی)

رئیس : حاجی اسماعیل افندی

اعضا محاسبه کاتبی طاهر افندی ‖ اعضا : حاجی پشه افندی

« : ادریس « ‖ « محمد افندی

(دائرهٔ بلدیه)

رئیس : محمد اغا

اعضا : حاجی محمد افندی ‖ اعضا : سکیان اغا

« الیاس « ‖ « حاجی اسماعیل افندی

(مأمورين بلديه)

كاتب : حسين حسنى افندى	مفتش : ياور افندى
صندوق امينى : شكرى افندى	

(مأمورين صحيه)

بلدى طبيبى : نيقولاكى افندى	قابله : مريم خانم

(تجارت و زراعت و صنايع اوطه‌سى)

رئيس : حاجى محمد افندى	اعضا : حاجى اسماعيل افندى
اعضا : ادريس افندى	« ديمترى «

(پوليس دائره‌سى)

آراقلى موقعى پوليسى: طوفان افندى	خوموموركان موقعى پوليسى :احمد فائق افندى

(اسكله قوميسيونى)

ملازم اول خليل افندى	خوموموركان موقعى پوليسى : احمد فائق افندى

تلغراف و پوسته مأمورى : پرتو افندى

(رسومات دوائرى)

سورمنه رسومات مأمورى : محمد بك	آراقلى رسومات كاتبى : شكرى افندى
كاتبى : ذهنى افندى	اسكله رسومات مأمورى: حسنى افندى
آراقلى رسومات مأمورى: حافظ محمد فهمى افندى	كاتبى : شوكت افندى

(ديون عموميه دائره‌لرى)

سورمنه ديون عموميه مأمورى :يوسف افندى	آراقلى ديون عموميه مأمورى: نظمى افندى
كاتبى :يعقوب افندى	اعشار كاتبى : عبدالله افندى

(ليمان دائره‌لری)

سورمنه ليمان رئيسی : محمد افندی قروت كاتبی كموش كريدمداليه‌سی

آراقلی ليمان رئيسی : عثمان افندی

رژی مأموری : عثمان بك

﴿ كوره‌له قضاسی ﴾

قائمقام : عونی افندی ثالثه م ٤ ع ٤	مال مديری : خيری افندی ثالثه
نائب : عبداله فهمی افندی	تحريرات كاتبی : احمد راشد افندی رابعه

(مجلس ادارۀ قضا)

رئيس : قائمقام افندی

اعضای طبيعيه	اعضای منتخبه
نائب افندی	ملا صالح زاده صالح افندی
مفتی : ابراهيم حلمی افندی	كل زاده حسن بيرام افندی
متره‌پوليد وكيلی : قسطنطين افندی	دومان اوغلی يانی افندی
مال مديری افندی	عاشقيان سركز آغا
تحريرات كاتبی افندی	

(فراغ قوميسيونی)

رئيس : قائمقام افندی

اعضا : نائب افندی	اعضا : طاپو كاتبی افندی
« مال مديری افندی	« اوقاف محاسبه وكيلی افندی

مجلس اداره مدعی عموميسی : نفوس مأموری صالح افندی

مجلس اداره مستنطقی : تحريرات كاتبی راشد افندی

(تحصيلات قوميسيونی)

رئيس : مال مديری افندی

اعضا : مجلس اداره اعضاسندن حسن بيرام افندی	اعضا : بلدی اعضاسندن خواجه زاده فهمی افندی

تحصیلدار مفتشی : عاصم افندی

(معارف قومیسیونی)

رئیس : مفتی افندی

اعضا : حمیدیه مدرسه‌سی مدرسی حاجی صالح افندی دوریه مدرسی	اعضا : بالی زاده حاجی حسین افندی

(محکمهٔ شرعیه قلمی)

محکمهٔ شرعیه کاتبی : شوکت افندی	ایتام مدیری : حسن افندی

(نفوس قلمی)

مأمور : صالح افندی رابعه	کاتب : حسن افندی

(مال قلمی)

مال مدیری معاونی : فائق افندی	صندوق امینی : ابراهیم افندی

(ویرکو هیئت تخمینیه‌سی)

مخمن : جمیل زاده حاجی طاهر افندی	مخمن : دلی حسن زاده حسین افندی
« خواجه زاده فهمی افندی	« چوبانیان اندون اغا

(قضا بدایت محکمه‌سی)

رئیس : نائب افندی

اعضا : کوجك محمدزاده محمدعلی افندی	اعضا : کشیش اوغلی قسطنطین اغا

(محکمهٔ بدایت قلمی)

باشکاتب ومقاولات محرری : علی افندی	مستنطق معاونی : سلیمان افندی

طابو کاتبی : علی افندی

اوقاف محاسبه وکیلی : راشد افندی رابعه

اورمان اوندهلق مأموری : عزیز افندی

زراعت بانقهسی محاسبه کاتبی : عبدالمجید افندی

(صندق مجلسی)

رئیس : صاریجی زاده علی افندی

اعضا : محاسبه کاتبی عبدالمجید افندی
« دلی حسن زاده حسین افندی
اعضا : جوجه زاده حسین افندی
« بوزاجی اوغلی قسطنطین اغا

(دائرهٔ بلدیه)

رئیس : خواجه زاده صفوت افندی
اعضا : خواجه زاده فهمی افندی
« ایواز زاده صالح افندی
اعضا : دلی حسن زاده حسین افندی
« قره قولاقجی زاده خلیل افندی
« عاشقیان مانوق اغا

(مأمورین بلدیه)

کاتب : خلیل افندی
مفتش : عبد الله افندی

(تجارت و صنایع اوطهسی)

رئیس : امام زاده محمد افندی
اعضا : یعقوب زاده عبد الواحد افندی
« صاریجی زاده علی افندی
اعضا : دومان اوغلی یانی اغا
« عاشقیان مانوق اغا
کاتب : خلیل افندی

(زراعت اوطهسی)

رئیس : خواجه زاده مشتاق افندی
اعضا : یعقوب زاده عبد الواحد افندی
اعضا : بوزاجی اوغلی قسطنطین اغا
« چوبانیان اندون اغا

پولیس : حسن افندی

(اسكله قوميسيونى)

نفوس مأمورى صالح افندى || پوليس حسن افندى

تلغراف وپوسته مأمورى : شاكر افندى

(رسومات دائره‌لرى)

الهكور رسومات مأمورى : عثمان افندى || كاتبى : على افندى
اينه‌سيل رسومات مأمورى : حاجى صلاح‌الدين افندى

(ديون عموميه دائره‌سى)

مأمور : عثمان رمزى افندى || قنطارجى : استپان افندى
كاتب : حافظ حلمى افندى

ليمان رئيسى عثمان افندى بريق كاتبى

(مكتب رشدى)

معلم اول : احمد رمزى افندى || حسن خط معلمى : حافظ سرور افندى
معلم ثانى : حافظ على حيدر افندى

رژى مأمورى : حافظ اسماعيل افندى

﴿ وقف كبير قضاسى ﴾

قائممقام : محمد سعيد افندى ثالثه || مال مديرى : حاجى رشدى افندى كوش لياقت مداليه‌سى
نائب : صالح راسم افندى دوريه مواليسى ع٤ || تحريرات كاتبى : حاجى مقداد افندى

(مجلس ادارۀ قضا)

رئيس : قائممقام افندی

اعضای منتخبه	اعضای طبیعیه
قوجه‌مان زاده محمد اغا م ٤	نائب افندی
اوسته محمود اوغلی محمد علی اغا	مفتی : حافظ علی افندی
رنجی زاده حافظ اسماعیل افندی	مال مدیری افندی
زمانس زاده حاجی حسن افندی	تحریرات کاتبی افندی

(فراغ قومیسیونی)

رئيس : قائممقام افندی

اعضا : طاپو کاتبی افندی	اعضا : نائب افندی
« اوقاف محاسبه وکیلی افندی	« مال مدیری افندی

مجلس ادارۀ مدعی عمومیسی : مال مدیری حاجی رشدی افندی

مجلس اداره مستنطقی : طاپو کاتبی حسن افندی

(تحصیلات قومیسیونی)

اعضا: بلدی رئیسی حاجی ممش افندی	رئیس : مال مدیری افندی
« سر تحصیلدار عثمان افندی	اعضا: مجلس اداره اعضاسندن حافظ اسماعیل افندی

(معارف قومیسیونی)

رئیس : اسکندر زاده هاشم افندی دوریه مدرسی

اعضا : لاشیر زاده عثمان افندی	اعضا : مدرس علی افندی
« بهادر زاده عارف افندی	« جیوه‌لکزاده علی افندی

محکمۀ شرعیه کاتبی : عزیز افندی

(نفوس قلمی)

مأمور : الیاس سامی افندی رابعه ‖ کاتب : شاکر افندی

(مال قلمی)

مال مدیری معاونی : محمد افندی ‖ صندوق امینی : عبدالحلیم افندی

(قضا بدایت محکمه‌سی)

رئیس : نائب افندی

اعضا: زومبارزاده مصطفی افندی دوریه مدرسی ‖ اعضا: توریه زاده حاجی محمد افندی

(محکمهٔ بدایت قلمی)

باش‌کاتب ومقاولات محرری: یوسف افندی ‖ مستنطق معاونی: رحمی افندی

طابو کاتبی : حسن افندی

اوقاف محاسبه وکیلی : هاشم افندی دوریه مدرسی

(اورمان دائره‌سی)

اونده‌اق مأموری : یوسف افندی ‖ پیاده قورجیسی : اسماعیل اغا

زراعت بانق صندوقی محاسبه کاتبی : تمل افندی

(صندوق مجلسی)

رئیس : حاجی احمد زاده علی اغا

اعضا: محاسبه‌کاتبی تمل افندی	اعضا : کورت علی زاده حسن افندی
« قوائین زاده حمید افندی	« رنز زاده یوسف افندی

(دائرهٔ بلدیه)

رئیس : زمانس زاده حاجی ممش افندی

اعضا : علمس زاده عزیز افندی	اعضا : کورت زاده حاجی محمد افندی
« کورت علی زاده حسن افندی	« شکر «
« کوچه زاده بکر «	کاتب وصندوق امینی : حاجی مقداد افندی

(تجارت و صنایع اوطه‌سی)

رئیس : حاجی حسن زاده احمد افندی	اعضا : حاجی احمد زاده علی اغا
اعضا : زمانس زاده حاجی ممش افندی	« جیوه‌لکزاده علی افندی

زراعت اوطه‌سی

رئیس : قولئین زاده حاجی محمود افندی	اعضا : کورت علی زاده حسن افندی
اعضا : اسکندرزاده هاشم افندی دوریه مدرسی	« برنجی زاده حافظ اسماعیل افندی

پولیس عثمان افندی

(رسومات دائره‌سی)

مأمور : عثمان افندی	کاتب : شاکر افندی

(دیون عمومیه دائره‌سی)

مأمور : حلیم افندی	قنطارجی : مصطفی اغا

لیمان رئیسی : حاجی احمد افندی قالیون کاتبی

رژی مأموری : احسان افندی

جانيك سنجاغى

متصرف لوا خليل حمدى بك افندى

رتبه	نشان		امتياز مداليه‌سى
بالا	عثمانى	مجيدى	آلتون وكموش
	١	١	

﴿ اركان لوا ﴾

نائب : آصف افندى بلاد خمسه ع ؛ | محاسبه‌جى : مصطفى عادل بك ثانيه

متصرف معاونى : پتراك ثروت افندى ثانيه م ؛ | تحريرات مديرى : ثريا بك اولى ثانيه‌سى

(مجلس ادارهٔ لوا)

رئيس : متصرف بك افندى

اعضاى طبيعيه

نائب افندى

متصرف معاونى افندى

محاسبه‌جى بك

تحريرات مديرى بك

مفتى : حسن تحسين افندى

مترپوليد وكيلى : سواسدياس اتميوس افندى

ارمنى مرخصه‌سى : اغوب اشودا افندى م ٣

اعضاى منتخبه

حاجى حسين زاده مصطفى افندى

حسين اغا زاده جمال بك

ارزو اوغلى طودوراكى افندى ع ٤

كوشنيان اوخانس افندى

(لوا نافعه قوميسيونى)

رئيس : متصرف بك افندى

اعضا: متصرف معاونى پتراك ثروت افندى
« سر مهندس على رضا بك
« نفوس مأمورى بسيم افندى
« زراعت بانق شعبه‌سى مأمورى على
رشاد افندى

اعضا: مجلس ادارۀ لوا اعضاسندن جمال بك
« تجارت اوطه‌سى اعضاسندن
« باباس اوغلى يورغاكى افندى
كاتب : احسان افندى

(فراغ قوميسيونى)

رئيس : متصرف بك افندى

اعضا : نائب آصف افندى
« محاسبه‌جى مصطفى عادل بك

اعضا : دفتر خاقانى مأمورى حاجى احمد
ظرفى افندى
« اوقاف مديرى مصطفى ذكى افندى

(معارف قوميسيونى)

رئيس نائب افندى

اعضا : تحريرات مديرى ثريا بك
« نجيب افندى ثانيه م ٤
« صامسون رديف بيكباشيسى
حامد بك ع ٤ م ٤
« احمد راغب افندى ثالثه
« نعيم افندى

اعضا : مصطفى ذكى افندى
« مصطفى افندى
« جمل بك
: اعدادى معلملرندن حقى افندى
كاتب: حسن فخرى افندى ثالثه

(تحصيلات قوميسيونى)

رئيس : محاسبه‌جى بك

اعضا : مجلس اداره اعضاسندن
مصطفى افندى

اعضا : مجلس بلدى اعضاسندن
اورام افندى

(مجلس ادارهٔ لوا مدعئ عموميلكى)

مدعئ عمومى : متصرفى معاونى پتراك ثروت افندى | كاتب: تحريرات قلمى مسودى محمد سامى بك

(مجلس ادارهٔ لوا مستنطقلكى)

مستنطق : اوراق مأمورى مصطفى لطفى افندى | كاتب : سامى افندى

(مجلس ادارهٔ لوا قلمى)

باش كاتب : على رضا بك ثالثه ع ٤ م ٤
كاتب ثانى : شوقى افندى | رفيقى : سامى افندى

اوا معيتنه مأمور : مكتب ملكيهٔ شاهانه مأذونلرندن صالح ذكى افندى

(اوا تحريرات قلمى)

مدير معاونى : حاجى سعيد افندى
مسود : محمد سامى بك | مبيض اول : حافظ عاصم افندى
« ثانى سعيد افندى

(لوا اوراق قلمى)

اوراق مأمورى : مصطفى لطفى افندى
معاونى : سامى افندى | تلغراف مقيدى: حسين افندى

(نفوس قلمى)

مأمور : بسيم افندى ثانيه
كاتب : كمال افندى | پساپورط كاتبى : اشورى افندى

(لوا محاسبه قلمی)

باشكاتب : احمد رجائی افندی	مركز كاتبی رفيقی : كمال افندی
لوا مصرف مقيدی : حسن حسنی افندی	اوراق مقيدی : محمد علی «
مركز كاتبی : نعيم افندی ثالثه ع ٤	رفيقی : يوسف «
لوا واردات كاتبی : علی افندی	لوا صندوق امينی : واسيلاكی افندی

(مع تحرير ويركو قلمی)

مأموری : احمد فؤاد افندی ثانيه	رفيقی : طاهر افندی
باشكاتب : جمال «	دفترجی : علی «

(ويركو هيئت تخمينيه‌سی)

مخمن : محمد قپودان زاده مصطفی افندی	مخمن : حاجی حسين زاده عاصم افندی
مخمن : جمال بك	مخمن : اصلی اوغلی يوان اغا

(محكمهٔ شرعيه قلمی)

باشكاتب : حسين حسنی افندی	كاتب ثانی ومبيض : حافظ عبدالرحمن افندی

مقيد و ايتام مديری حميد افندی

(لوا عدليه دائره‌سی)

(عدليه انجمنی)

رئيس : نائب افندی

اعضا : جزا دائره‌سی رئيسی انور بك	اعضا : تجارت محكمه‌سی رئيسی اورام افندی
« مدعی عمومی معاونی محمد صادق افندی	

(بدايت محكمه‌سی حقوق دائره‌سی)

رئيس : نائب افندی

اعضا : حاجی راشد افندی زاده نعيم افندی	اعضا ملازمی : بلال افندی
« قبلان اوغلی قسطی افندی	

(جزا دائره‌سی)

رئيس انور بك ثالثه	اعضا : صرادبك ضربان افندی
اعضا : حقی افندی	اعضا ملازمی : محمد بك

(محكمهٔ بدايت قلمی)

باشكاتب : فريد بك	ضبط كاتبی : مظاهر افندی
ضبط كاتبی : شوقی افندی	« « : عونی «
« « : محمد «	

مدعئ عمومی معاونی : محمد صادق افندی رابعه

مستنطق : امين افندی

(تجارت محكمه‌سی)

رئيس : اورام افندی

اعضای دائمه	اعضای موقته
ارضرومی زاده حسين افندی	يلمكنجی زاده حسين افندی
ماجار اوغلی پتراكی «	دونكيان هاربك «

(تجارت محكمه‌سی قلمی)

باش كاتب : شكری افندی

ضبط كاتبی : حاجی محمد افندی	ضبط كاتبی : سليمان افندی

اجرا مأموری : عبداله افندی

مقاولات محرری : حافظ ناجی افندی

(اوقاف دائره‌سی)

مدیر : مصطفی ذکی افندی

باش کاتب : عبدالمجیب افندی ‖ صندوق امینی : خالد افندی

(دفتر خاقانی دائره‌سی)

مأمور : حاجی احمد ظریفی افندی متمایز م٤ ‖ کاتب ثانی : محمد شوکت افندی

باش کاتب : محمد شوقی افندی ‖ مرکز طاپو کاتبی : اسراه افندی

(زراعت بانق شعبه‌سی)

مامور : علی رشاد افندی

معاون : صدقی افندی ‖ طرق و معابر مقیدی : حمید افندی

وزنه‌دار : علی افندی ‖ تحصیلدار : عثمان افندی

(شعبه مجلسی)

رئیس : حسین اغا زاده جمال بك ‖ اعضا : عاصم افندی

اعضا : شعبه مأموری علی رشاد افندی ‖ « سیواسلیك اوغلی یورغاکی افندی

« شوقی افندی ‖ « باباس اوغلی یورغاکی افندی

(اورمان دائره‌سی)

مفتش : شاکر افندی ‖ تذکره محرری : مصطفی افندی

کاتب : ارتین افندی ‖ قورجی : علی اغا

(دائرهٔ بلديه)

رئيس : نجيب افندى ثانيه م ٤

اعضا : عاصم افندى	اعضا : بورغاكى افندى
« سليمان بك	« خريستاكى «
« اورام افندى م ٤	« استفناكى افندى

(مأمورين بلديه)

باشكاتب : حسن فخرى افندى ثالثه	معاون : شكرى افندى
كاتب ثانى : رشاد «	بلدى مهندسى : روبن افندى
مفتش : عبداه «	صندوق امينى : حقى «

تنظيفيه و اشعاليه مأمورى : خالف اغا

(صامسون حميديه خستهخانهسى)

رئيس اول : شوكت بك	اعضا : مصريان ميساق افندى
رئيس ثانى : طودوراكى افندى ع ٤	« انفيهجى اوغلى تئوپانى افندى
اعضا : بوشناق زاده احمد رسائى بك	

(مأمورين صحيه)

بلدى طبيبى : كامل افندى ثالثه	حيوان معاينه مأمورى : محرم افندى رابعه
بيطار : ظافر «	آشى مأمورى : عثمان فائق «

(تجارت وصنايع اوطهسى)

رئيس اول : نعلى زاده حمدى افندى متمايز م ٥

رئيس ثانى : ارزو اوغلى طودوراكى افندى ع ٤	اعضا : مصريان ميساق افندى
اعضا : الديقجيزاده رشدى افندى	« كوشنيان اوخانس
« پاپاس اوغلى بورغاكى «	« ابراهاميان قرهبت
« انفيهجى اوغلى تئوپانى «	« سواستيك اوغلى بورغاكى افندى

(زراعت اوطه‌سی)

رئیس : غلی زاده حمدی افندی متمایز م ه

اعضا : یلکنجی زاده شکری افندی
« حسین‌اغا زاده جمال بك
« محکمهٔ تجارت باشکاتبی شکری افندی
« زراعت مفتشی یکی دنیا اوژن «

اعضا : لوا بیطری ظافر افندی
« پیال اوغلی ایوستولاکی افندی
« هاجی صوه اوغلی اورام «
« ایفناس مارقوپولو «

(پولیس دائره‌سی)

سر قومیسر : صالح کمال افندی م ه
ایکنجی صنف قومیسرلرندن مراد بك م ه
اوچنجی صنف قومیسرلرندن عثمان نوری افندی
« « « محمد امین «
پولیس : ابراهیم افندی
« احمد «

پولیس : محمد عاصم افندی
« فائق «
« عثمان فائق «
« محمود «
« سالم «
« حسن «

(حبسخانه)

مدیر : حافظ عثمان افندی افتخار مداليه‌سی | کاتب : ماهر افندی

(اسکله قومیسیونی)

داخلیه مأموری : شوکت بك ثانیه
بیکباشی سلیمان بك م ٤

سرقومیسر : مصطفی لطفی افندی
م ه افتخار مداليه‌سی

(تلغراف دائره‌سی)

مدیر : فاضل افندی
باش‌مأمور : مصطفی افندی
« « اشرف «
مخابره مأموری : محمد «
« « محمود «

مخابره مأموری : ثابت افندی
« « نوری «
شف : واسیلیادیس «
مخابرهٔ اجنبیه باش‌مأموری : ابراهیم بك
« مأموری سولومون ذکی افندی

(پوسته دائره‌سى)

مدير : جورى افندى

پوسته كاتبى : فاضل افندى خامسه

پوسته مأمورى : حلمى افندى

(رسومات دائره‌سى)

مدير : فائز بك اولى ثانيسى ع ٣ م ٣

باشكاتب : مهدى فخرى افندى

صندوق امينى : ناظم »

كاتب ثانى : رفعت افندى

محاسبه كاتبى : احسان افندى

تحريرات كاتبى : عارف افندى

اجمال كاتبى : سليمان »

» » شكرى »

اشياى عينيه مأمورى : حسن تحسين »

مانيفستو مأمورى : عبد اه »

انبار مأمورى : بلال »

» كاتبى : عبد اه »

اسكله كاتبى : سيد محمد »

قپو مأمورى : روشن »

استاطور : عصمت »

معاينه مأمورى : حسنى افندى

» » حاجى احمد »

» » مظلوم »

» » محمد شعبان »

» كاتبى : محمد اشرف »

» » نشئت »

» » محمد ماهر »

» » سليمان »

» » على رضا »

سوارى : محمد »

قول صندالى رئيسى : نورى »

قنطارجى : حسين اغا

» محمد افندى

» محمود اغا

(ديون عموميه دائره‌سى)

مدير : هلكساندر افندى

باش كاتب : فيضى »

كاتب ثانى : اونديك »

صندوق امينى : قره بت »

تحريرات كاتبى : ابراهيم فخرى »

تذكره كاتبى : حسن افندى

» » رفيقى : على »

استاطور : ابراهيم »

طوز انبار مأمورى : مصطفى »

طوز قنطارجيسى : حاجى حقى »

لیمان رئیسی : مصطفی افندی صول‌قول‌اغاسی

قرانتنه طبیبی : قسطنطینیدی افندی

(ملکیه مکتب اعدادیسی)

مدیر : سعزائی افندی
« معاونی : حقی «
علوم ریاضیه معلمی حلمی «
تاریخ، جغرافیا، کتابت واصول‌دفتری‌معلمی : عبداله افندی

ترکجه و رسم معلمی : عمر افندی
علوم دینیه معلمی : احمد «
حسن خط معلمی : خالد «

(اناث مکتب رشدیه‌سی)

معلمهٔ اولی : کل خانم

معلمهٔ ثانیه : منحل
معلمهٔ ثالثه : خدیجه خانم

(رژی نظارتی)

ناظر : موسیو الفرد ویتال ع ٣ م ٣

ناظر معاونی : موسیو پردیقاری
محاسبه‌جی : موسیو ویش

نظارت دعوی وکیلی : اکاه بك
باش مخمن : موسیو لیونیدی ارسلان

(فابریقه دائره‌سی)

دیرکتور : ولی‌الدین افندی ثالثه ع ٣

معاونی : موسیو ارلو
محاسبه‌جی : افتونیادی افندی

(بانق عثمانی شعبه‌سی)

دیرکتور : موسیو ژان جورجویچ
دیرکتور ثانی : موسیو امرالی

فنار مأموری : موسیو پولیس قره‌ول

(مامورين اجنبيه)

روسيه دولت فخيمه‌سى قونسلوسى : موسيو سزويف ع ٣
قنچلاى و ترجمانى : موسيو ويليام جورجى ع ٤

فرانسه حكومت فخيمه‌سى قونسلوس مأمورى : موسيو هانرى دو قورتانس
انكلتره قونسلوس مأمورلغى دخى عهده‌سنده‌در
ترجمانى : زاقاريان اغوب افندى م ٥

اوستريا و مجارستان دولت فخيمه‌سى قونسلوس مأمورى : موسيو اسپريدون صورطان

امريقا حكومت فخيمه‌سى قونسلوس مأمورى : استفانو پلوس
ترجمانى : ديقران افندى

دولت عليهٔ ايرانيه شهبندرى : عبدالمحمد خان ‖ ترجمانى : پدروس افندى

ايتاليا دولت فخيمه‌سى قونسلوس مأمورى : موسيو پولينس قرەول
اسوج نوروج قونسلوس مأمورلغى دخى عهده‌سنده‌در

بلچيقا قونسلوس مأمورى : موسيو ژيرو

يونان ويس قونسلوسى : موسيو ميشل

(واپور اجنته‌لرى)

(ادارهٔ مخصوصه اجنته‌سى)

اجنته : يورغاكى افندى ‖ كاتب : رفعت بك

قورجى اجنته‌سى : طودوراكى افندى ع ٣

(مسازرى اجنته‌سى)

اجنته : موسيو دو قورتانس ‖ كاتبى : هاجى اغوب افندى

(پاپا اجنته‌سی)

اجنته : هكيميان افندی ‖ كاتبی : ميقرديچ و اوتون افنديلر

(روس اجنته‌سی)

اجنته : موسيو علكساندر كبرپيوتی ‖ كاتبی : موسيو الفرد ژان ـــ ديكری يانديلی كرياكيدس

(نمچه اجنته‌سی)

اجنته : موسيو اسپريديون صورطان ‖ باش‌كاتب وترجمان : موسيو صلامون بارنسبتن م ه

(ايتاليا اجنته‌سی)

اجنته : موسيو مارقوپولو ‖ كاتبلری : الی‌سافی و برسينه افنديلر

(المانيا اجنته‌سی)

اجنته : موسيو صولبوكر ‖ كاتبی : منحل

(مركز لوايه مربوط قواق ناحيه)

مدير : حلمی افندی ثالثه

نائب وكيلی : مصطفی افندی ‖ مديريتكو مال كاتبی : عزت افندی

(ناحيه مجلسی)

رئيس : مدير افندی

اعضای منتخبه		اعضای طبيعيه
بكر اغا زاده محمد	افندی	مفتی : عبدالحميد افندی
قواجی زاده حاجی احمد	«	مال كاتبی «
قره يور اوغلی يوركی	«	
زيلهلی اوغلی قره‌بت اغا		

(مامورين ناحيه)

مع ويركو مال كاتبى رفيقى : احمد افندى

طابو كاتبى : عزيز افندى	اورمان پياده قوريجيسى : حاجى موسى افندى
پوليس : محمد افندى	اوندهلق مأمورى : فهمى افندى
تلغراف و پوسته مأمورى : نورى افندى	رژى مأمورى : حاجى حسين افندى

(بافره قضاسى)

قائممقام : فوزى بك ثالثه	مال مديرى : مصطفى نورى افندى ثالثه
نائب : احمد سعيد افندى	تحريرات كاتبى : اسماعيل افندى

(مجلس ادارهٔ قضا)

رئيس : قائممقام بك

اعضاى طبيعيه	اعضاى منتخبه
نائب افندى	جابى زاده حاجى احمد افندى
مفتى : حاجى محمد افندى	ميرزا بك زاده محمود بك
مال مديرى افندى	بلكنجى زاده بورفاكى افندى
تحريرات كاتبى افندى	اتمجيان قالوست اغا

(فراغ قوميسيونى)

رئيس : قائممقام بك

اعضا : نائب افندى	اعضا : طابو كاتبى افندى
« مال مديرى افندى	« اوقاف محاسبه وكيلى افندى

(معارف قوميسيونى)

رئيس : نائب افندى

اعضا : رديف بيكباشيسى كامل بك م٤
« و صندق امينى مال مديرى افندى
« وكاتب درەبك زادە كاشف افندى ثالثه
« رشديه معلم اولى يوسف كنعان افندى

اعضا : اوقاف محاسبه وكيلى افندى
« چلبى زادە حاجى احمد افندى
« محرر زادە حاجى محمد افندى
« حاجى قدير زادە محمد افندى

مجلس ادارە مدعى عموميسى : تحريرات كاتبى افندى

مجلس ادارە مستنطقى : اوقاف محاسبه وكيلى افندى

(تحصيلات قوميسيونى)

رئيس : مال مديرى افندى
اعضا : مجلس ادارە اعضاسندن قالوست اغا

اعضا : مجلس بلدى اعضاسندن درموسسيان آراكل اغا
« سرتحصيلدار باندەلاكى بك

تحصيلات مفتشى : سعد الدين بك م ٥

(محكمهٔ شرعيه قلمى)

كاتب : اسماعيل خلوصى افندى

ايتام مديرى : حاجى ابراهيم شوكت افندى

(نفوس قلمى)

مأمور : حسين حلمى افندى

كاتب : حافظ اسحق فوزى افندى

(مال قلمى)

مال مديرى معاونى : ولى الدين افندى
رفيق : حسن افندى

صندوق امينى : مصطفى افندى

وبرکو هیئت تخمینیه‌سی

مخمن : صافی زاده احمد افندی	مخمن : بوداق یوسف اوغلی دیمید اغا
« حرب اوغلی لفتراکی افندی	« درموسسیان اراکل اغا

(قضا بدایت محکمه‌سی)

رئیس : نائب افندی

اعضا : دره بك زاده کاشف افندی ثالث	اعضا سیمونیان اغوب افندی

(محکمهٔ بدایت قلمی)

باشکاتب : ناشر افندی	ایکنجی کاتب : عمر حلمی افندی
مستنطق معاونی : محمود افندی	مقاولات محرری : محمد رفعت افندی

طابو کاتبی : امین مخلص افندی

اوقاف محاسبه وکیلی : زکریا افندی

(اوقاف قومیسیونی)

رئیس : مفتی افندی

اعضا : اوقاف محاسبه وکیلی افندی	اعضا : محمد افندی
« توفیق افندی	« سالم افندی

(اورمان دائره‌سی)

سوار مأموری : حاجی ذوالفقار بك اصطبل عامره

قزیل ایرمق تذکره محرری : اسماعیل افندی	قوجه‌غز تذکره محرری : اسماعیل افندی
مرکز پیاده اورمانجی مأموری : محمد کامل افندی	قزیل ایرمق پیاده مأموری : علی شیرین بك

(زراعت بانق صندوقی)

محاسبه کاتبی : علی رضا افندی	رفیقی : حافظ ابراهیم ادهم افندی

(صندوق مجلسی)

رئيس : منحل	اعضا : يونس زاده حاجی عثمان افندی
اعضا : محاسبه كاتبی علی رضا افندی	« بوداق يوسف اوغلی ديميد اغا

پوليس سر قوميسری : حاجی احمد افندی

(دائرهٔ بلديه)

رئيس : چلبی زاده توفيق افندی	اعضا : يونس زاده حاجی عثمان افندی
اعضا : حاجی قدير زاده محمد افندی	« بوداق يوسف اوغلی ديميد اغا
« محرر زاده حاجی محمد افندی	« ياقوبيان مماس اغا
« اوفلی زاده عمر «	« درموسسيان اراكل اغا

(مأمورين بلديه)

كاتب و صندوق امينی : اسماعيل فوزی افندی	مفتش : محمد سليم افندی
	بلديه قالفه‌سی : بغوس «

بلديه طبيبی : خرستو افندی ثالثه م‌ه

(تجارت و صنايع اوطه‌سی)

رئيس : اوفلی زاده عمر افندی

كاتب : اسماعيل افندی	اعضا : انجيان بغوص افندی
اعضا : حرب اوغلی لفتراكی «	« استليانوس «

(زراعت اوطه‌سی)

رئيس : حرب اوغلی ديمتراكی افندی	اعضا و كاتب اول : جزمه‌لی زاده سالم افندی
« ثانی : شيخ عبداه زاده حاجی عمر اغا	« « ثانی : قولايلی زاده احمد «

تلغراف و پوسته مأموری : صادق افندی رابعه

ديون عموميه مأموری : مصطفی افندی

(ذكور مكتب رشديه‌سى)

معلم اول : يوسف كنعان افندى دوريه مدرسى	معلم ثالث : حافظ اسماعيل حقى افندى
« ثانى وحسن خط معلمى اسماعيل حقى افندى	بواب : درويش محمد اغا

(اناث مكتب رشديه‌سى)

معلمهٔ اولى : حوريه نفيسه خانم	بوابه : عايشه خانم
« ثانيه ونقش معلمى : حوانجيبه خانم	

(زژى دائره‌سى)

مدير : نيقولاكى وولاحو افندى

محاسبه‌جى : سبوت افندى	انبار كاتبى : اندونيادى قوچى افندى
دعوى مأمورى : ارتين «	اعشار كاتبى : مصطفى «
رفيقى : فاضل «	محاسبه رفيقى : ليئونيدى «
صندوق امينى : قوچى «	سر اكسبر : دكرمنجى اوغلى واسيلاكى «
زراعت كاتبى : حسن «	ايكنجى اكسبر : تئوفيليدى دمتراكى «
انبار مأمورى : پاولاكى «	اوچنجى اكسبر : اكلياصر افيميدى «
معاونى : اسبريدى يوركى «	محافظه مأمورى : على «

(الاچام ناحيه‌سى)

مدير : سليمان خالد افندى

نائب وكيلى : محمد هاشم افندى	معمور يركومالى كاتبى : اسماعيل خلوصى افندى

(ناحيه مجلسى)

رئيس : مدير افندى

اعضاى منتخبه	اعضاى طبيعيه
حاجى امام زاده شيخ مصطفى افندى	مع ويركو مال كاتبى افندى
حاجى سليمان بك	
كولاب اوغلى حاجى ياقوف اغا	
قوزيجق اوغلى واسيلاكى افندى	

(معارف قوميسيونى)

رئيس : مدير افندى

اعضا : نائب وكيلى افندى	اعضا : حافظ عمر افندى
« مع ويركو مال كاتبى افندى	« اسماعيل افندى
« تلغراف وپوسته مأمورى افندى	« محيى الدين «
« طاپو كاتبى افندى	

(بلديه دائرهسى)

رئيس : حافظ عمر افندى

اعضا: طولين زاده طاهر اغا	اعضا : قوزيجق اوغلى نيقولاكى افندى
« حاجى حسين زاده نظيف افندى	« كرياقو هاجى الكسيادى اغا
« ايامى زاده حاجى صالح اغا	كاتب و صندوق امينى : محمد افندى
« بانده لاكى هاجى الكسيادى افندى	طبيب : كبرياتوس افندى

(مأمورين ناحيه)

مع ويركو مال كاتبى رفيقى : كبرياتوس افندى	ديون عموميه مامورى : عبدالصمد «
طاپو كاتبى : رحمى «	رشديه معلمى : حاجى سليمان «
تلغراف پوسته مأمورى : شاكر «	رشديه خط معلمى : اسماعيل «
رسومات مأمورى : ابراهيم «	اورمان پياده مأمورى : حسن «

اورمان اوندەلق مأموری: سقراط »
لیمان رئیسی : محمد افندی
رژی مأموری : خاچیك »
» محاسبەجیسی : پشەپا اراکل »
» زراعت کاتبی : ابراهیم »

» اکسبر : کریاقو »
» اکسبر معاونی : دیمتری »
» ایکنجی اکسبر : زیور »
» ایکنجی اکسبر : واسیلاکی »
» انبار مأموری : بردقاری

﴿ چهارشنبه قضاسی ﴾

قائمقام : مصطفی بك ثانیه م ٤
نائب : مصطفی نوری افندی

مال مدیری : احمد طلعت افندی
تحریرات کاتبی احمد افندی خامسه

(مجلس ادارۀ قضا)

رئیس : قائمقام بك

اعضای طبیعیه
نائب افندی
مفتی : حاجی مصطفی افندی موصلهٔ سلیمانیه
مال مدیری افندی
تحریرات کاتبی افندی

اعضای منتخبه
شوقی افندی
هوجه خرستاکی »

(فراغ قومیسیونی)

رئیس : قائمقام بك

اعضا : نائب افندی
» مال مدیری »

اعضا : طابو کاتبی افندی
» اوقاف وکیلی »

مجلس ادارە مدعیٔ عمومیسی : مال مدیری احمد طلعت افندی

مجلس ادارە مستنطقی : مفتی حاجی مصطفی افندی

(تحصیلات قومیسیونی)

رئیس : مال مدیری افندی	اعضا : بلدیه اعضاسندن سلیمان افندی
اعضا : تحریرات کاتبی »	» سر تحصیلدار محمد »

(معارف قومیسیونی)

رئیس : مفتی افندی	اعضا : تلغراف مأموری افندی
اعضا : رشدیه معلم اولی احمد » مدرس	» نفوس »
» تحریرات کاتبی »	» وصندق امینی غالب »

(محکمهٔ شرعیه قلمی)

کاتب : علی رضا افندی	ایتام مدیری : ابراهیم افندی

(نفوس قلمی)

مأمور : عثمان افندی	کاتب : کاظم افندی

(مال قلمی)

مال مدیری معاونی : محمد افندی	رفیق : طاهر افندی

(ویرکو هیئت تخمینیه‌سی)

مخمن : امرلیزاده سری افندی	مخمن : لفقرافازاده طودوراکی افندی
» قهوه زاده شکری »	» قره‌عجمیان سیمون »

(بدایت محکمه‌سی)

رئیس : نائب افندی	ایکنجی کاتب : حاجی احمد افندی
اعضا : دلکیان عوادیس اغا	مستنطق معاونی منحل
باش کاتب : حسین فوزی افندی	مقاولات محرری : غالب افندی

طاپو کاتبی : تحسین افندی

اوقاف محاسبه وکیلی حاجی محی‌الدین افندی

(اورمان دائره‌سی)

مأمور : محمد بك	کاتب : اسماعیل بك

(زراعت بانقه‌سی)

محاسبه کاتبی : احمد افندی	رفیقی : حمدی افندی

(بانق مجلسی)

رئیس : حاجی یونس زاده محمد افندی

اعضا : محاسبه کاتبی احمد افندی	اعضا : هاجی کیفورق اغا
« حسن افندی	« اغوب اغا

(دائرهٔ بلدیه)

رئیس : خزینه‌دار زاده حاجی باقی بك رابعه

اعضا : حاجی یونس زاده محمد افندی	اعضا : دیقراکی افندی
« حسین اغازاده سلیمان «	« پاپاسیان هره‌کل اغا
« کتانجی زاده عبداه بك	« هکیمیان اغوب اغا
« صرافی هاجی یوری اغا	کاتب وصندوق امینی : نیازی افندی
« هاجی طودور افندی	طبیب وکیلی : قوزیتوس افندی

(تجارت و صنایع اوطه‌سی)

رئیس : امیرلی زاده سری افندی

اعضا : حاجی رشیدافندی‌زاده محمدافندی	اعضا : صرافی زاده میخالاکی افندی
« حاجی حسن افندی	« قره عجیان اغوب افندی

(زراعت اوطه‌سی)

رئیس : قوجه نقیه زاده فتحی افندی

اعضا : امیرلی‌زاده حاجی‌حسن افندی	اعضا: هوجه خرستاکی افندی
« صالح اغا زاده حاجی شکری بك	« ارادیان اغوب اغا

پولیس قومیسری : طلعت افندی

تلغراف مأموری : فیضی افندی خامسه م ٤

(رسومات دائره‌سی)

مأمور : محمد افندی || کاتب : علی رضا افندی

دیون عمومیه مأموری : هاشم افندی

(رشدیه مکتبی)

معلم اول : احمد افندی مدرس || معلم ثالث : اسماعیل افندی
معلم ثانی : حاجی محمود افندی || حسن خط معلمی : احمد افندی خامسه

لیمان رئیسی : ابراهیم افندی قروت کاتبی

(رژی دائره‌سی)

مأمور : عبدالرحمان افندی || کاتب : نوری افندی

﴿ ترمه قضاسی ﴾

قائممقام : حاجی مصطفی فهمی افندی || مال مدیری : حسین حسنی افندی رابعه
نائب : محمد حلمی افندی || تحریرات کاتبی : محمد صادق افندی

(مجلس ادارهٔ قضا)

رئیس : قائممقام افندی

اعضای طبیعیه
نائب افندی
مفتی : حاجی مصطفی افندی
مترو پولید وکیلی : پاپا اناستاس افندی
مال مدیری افندی
تحریرات کاتبی افندی

اعضای منتخبه
مورالی زاده حاجی عثمان اغا
صافی زاده علی مظهر افندی
هاجی بانو اغا
کهیا اغوب اغا

(فراغ قومیسیونی)

رئیس : قائمقام افندی

اعضا : نائب افندی	اعضا : طاپو کاتبی افندی
« مال مدیری افندی	« اوقاف محاسبه وکیلی افندی

مجلس اداره مدعیٔ عمومیسی : مجلس مذکور اعضاسندن حاجی عثمان اغا

مجلس اداره مستنطقی : مجلس مذکور اعضاسندن علی مظهر افندی

(تحصیلات قومیسیونی)

رئیس : مال مدیری افندی

اعضا : تحریرات کاتبی افندی	اعضا : بلدیه رئیسی افندی

تحصیلدار مفتشی : رحمی بک

(معارف قومیسیونی)

رئیس : عبد اله بك زاده حاجی احمد افندی

اعضا : مفتی افندی	اعضا : حاجی شاکر اغا
« حاشین زاده احمد افندی	« حاجی سید افندی

(محکمهٔ شرعیه قلمی)

باش کاتب : حافظ شاکر افندی	ایکنجی کاتب : ادریس افندی

(نفوس قلمی)

مأمور : محمود افندی	کاتب : ناظم افندی

(مال قلمی)

مال مدیری معاونی : محمد ضیاء الدین افندی	صندوق امینی : طیار افندی

(ويركو هيئت تخمينيه‌سی)

مخمن : حاجی رشدی افندی	مخمن : حاجی سيد افندی
« احمد افندی	« حاجی مصطفی «

(قضا بدايت محكمه‌سی)

رئيس : نائب افندی

اعضا : حاجی سيد افندی	اعضا : قره‌بت اغا

(محكمهٔ بدايت قلمی)

باشكاتب : احمد افندی	مستنطق معاونی : شاكر افندی

مقاولات محرری احمد افندی

طاپو كاتبی : احمد افندی

اوقاف محاسبه وكيلی : عمر افندی

اورمان تذكره محرری : حاجی احمد افندی

زراعت بانقه صندوقی محاسبه كاتبی وكيلی : حمدی بك

(صندوق مجلسی)

رئيس : چركس حاجی مصطفی افندی

اعضا : محاسبه كاتبی وكيلی حمدی بك	اعضا : حاجی سيد افندی
« حاجی پاشا زاده صبری افندی	« اواكم افندی

(دائرهٔ بلديه)

رئيس : حسن افندی

اعضا : چركس حاجی مصطفی افندی	اعضا : سيدبازجی زاده حاجی اسماعيل افندی
« حاجی پاشا زاده صبری افندی	« اواكم افندی
« نمل افندی	

(مأمورين بلديه)

کاتب : حاجی مصطفی نوری افندی ‖ مفتش : حاجی نجیب افندی

تلغراف وپوسته مأموری : کاظم افندی

(رسومات دائره‌سی)

مأمور : ابراهیم افندی ‖ کاتب : وفیق افندی

(دیون عمومیه دائره‌سی)

مأمور : احمد حمدی افندی ‖ کاتب : احمد جزمی افندی

لیمان رئیسی : تمل افندی یوزباشی

مکتب رشدی معلمی : حقی افندی

(رژی دائره‌سی)

مأمور : حاجی احمد افندی ‖ کاتب : احمد افندی

اونیه قضاسی

قائمقام : عارف بك متمایز ‖ مال مدیری : عثمان رمزی افندی ثالثه
نائب : حسن حسنی افندی ازمیرپایه مجردی ‖ تحریرات کاتبی : اسماعیل حقی افندی رابعه

(مجلس ادارهٔ قضا)

رئیس : قائمقام بك

اعضای طبیعیه		اعضای منتخبه
نائب	افندی	شاکر افندی زاده حمدی افندی ثالثه
مفتی : محمود	«	کره‌سونی زاده حاجی محمد «
مال مدیری	«	لفتریادیس خره‌لمبو اغا
تحریرات کاتبی	«	قره‌قاشیان ماتوس افندی

(فراغ قوميسيونى)

رئيس : قائممقام بك
اعضا : نائب افندى

اعضا : مال مديرى افندى
« طابو كاتبى واوقاف وكيلى عمر فكرى افندى

مجلس اداره مدعئ عموميسى : مجلس مذكور اعضاسندن حمدى افندى

مجلس اداره مستنطقى : مقاولات محررى محمد عز الدين افندى

(معارف قوميسيونى)

رئيس : نائب افندى

اعضا : اسماعيل حقى افندى رابعه
« محمد امين «

اعضا : محمد شكرى افندى
« حافظ ابراهيم حقى «

(تحصيلات قوميسيونى)

رئيس : مال مديرى افندى

اعضا : مجلس اداره اعضاسندن حمدى افندى
« بلدى رئيسى محمد امين «

اعضا : سر تحصيلدار سليمان افندى

تحصيلدار مفتشى : محمود افندى

(نفوس قلمى)

مأمور : على رضا افندى

كاتب : تحسين افندى

(مال قلمى)

مال مديرى معاونى : يوسف ضيا افندى

رفيق : كامل افندى

صندوق امينى : سامى افندى

(ويركو هيئت تخمينيه‌سی)

مخمن : نوری افندی	مخمن : يانی اغا
« امين «	« اصادور افندی

(قضا بدايت محكمه‌سی)

رئيس : نائب افندی

اعضا : شاكر افندی زاده راسم افندی	اعضا : اوكسوزيان اواكم افندی

(محكمهٔ بدايت قلمی)

باش كاتب : محمد زكی افندی

مستنطق معاونی : محمد افندی	مقاولات محرری : محمد عز الدين افندی
ايكنجی كاتب : خليل «	

طاپو كاتبی و اوقاف محاسبه وكيلی : عمر فكری افندی

(اوقاف قوميسيونی)

رئيس : مفتی محمود افندی

اعضا : اوقاف وكيلی عمر فكری افندی	اعضا : غازی زاده محمد شكری افندی
« شاكر افندی زاده حمدی افندی ثالثه	« عارف افندی

(اورمان دائره‌سی)

سواری مأموری : حسن افندی

تذكره محرری : مصطفى افندی	پياده قوريجيسی : زيور افندی

زراعت بانق صندوقی محاسبه كاتبی : ابراهيم وامق افندی

(صندوق مجلسی)

رئیس : حسبی افندی

اعضا : محاسبه کاتبی ابراهیم وامق افندی	اعضا : یانی افندی
« محمود افندی	« مناس «

(دائرهٔ بلدیه)

رئیس : محمد امین افندی	اعضا : سینوبلی اوغلی هاجی طناس اغا
اعضا : حسبی افندی	« پارسخیان پارسخ اغا

(مأمورین بلدیه)

کاتب : حافظ سلیمان صدقی افندی	مفتش : حافظ مصطفی افندی
	تنظیفات مأموری : جمیل افندی

بلدی طبیبی : عبدالجلیل افندی

(تجارت وصنایع اوطهسی)

رئیس وکیلی : قره قاشیان مناس افندی

اعضا : طومهییدی یورغاکی افندی	اعضا : اوکسوزیان طائیوس افندی
« چاقریدی یانی «	کاتب : تحسین افندی

(زراعت اوطهسی)

رئیس : حسبی افندی	اعضا : پراشکوه اغا
اعضا : عارف «	

(پولیس دائرهسی)

اوچنجی صنف پولیس قومیسری : حسین افندی	پولیس : جاوید افندی

(اسكله قوميسيونى)

ملازم تحسين افندى

نفوس مأمورى على رضا افندى || ضابطه مأمورى رشيد افندى

تلغراف وپوسته مأمورى : رفعت افندى

(رسومات دائره‌سى)

مأمور : مصطفى توفيق افندى || كاتب : حسنى افندى

(ديون عموميه دائره‌سى)

مأمور : مصطفى افندى || كاتب : حسنى افندى

ليمان رئيسى : احمد قپودان بيكباشى مء كومش كريد مداليه‌سى

قرانتنه مأمورى : سعاد افندى

(مكتب رشدى)

معلم اول : حافظ ابراهيم حقى افندى || حسن خط معلمى : اسماعيل حقى افندى رابعه
« ثانى : حافظ ابراهيم زكى « || بواب : احمد افندى

(رژى دائره‌سى)

مأمورى : قسطاكى افندى

كاتب : تحسين افندى || محاسبه‌جى : اغوب افندى

بانق عثمانى مأمورى : قره‌قاشيان ميناس افندى

(واپور اجنته‌لرى)

اداره مخصوصه اجنته‌سى : محمد افندى || كاتبى : حمدى افندى

روس اجنته وكيلى : بارسخيان ارتين افندى

فرانسز مسافری و ایتالیا اجنته وکیلی : اوکسوزیان طاتیوس افندی

قورجی اجنته وکیلی : قره‌قاشیان مناس افندی

نمچه اجنته وکیلی : حاجی ابراهیم زاده علی رضا افندی

قره‌غوش ناحیه‌سی

مدیر : مصطفی عاصم افندی
نائب وکیلی : شکری «

مع ویرکو مال کاتبی : ابراهیم ادهم افندی

ناحیه مجلسی

رئیس : مدیر افندی

اعضای طبیعیه
مع ویرکو مال کاتبی افندی

اعضای منتخبه
جام زاده امین افندی
حاجی عبدالرحمن زاده حسن افندی
قاضی زاده احمد افندی
افیل زاده حاجی حسین افندی

(مأمورین ناحیه)

مع ویرکو مال کاتبی رفیقی : مصطفی افندی
طاپو کاتبی : صالح صدقی «
رژی مأموری : عمر افندی

﴿ فاتسه قضاسی ﴾

قائمقام : اسماعیل بك ثالثه
نائب : عباس افندی

مال مدیری : سلیمان شوقی افندی ثالثه
تحریرات کاتبی : ایوب صبری افندی

(مجلس ادارهٔ قضا)

رئيس : قائممقام بك

اعضای منتخبه		اعضای طبیعیه	
ثالثه	طوپال زاده سرور افندی	نائب افندی	
	توقادلی اوغلی لازاری اغا	مفتی : توفیق افندی	دوریه مدرسی
	سفریان بغوص اغا	مال مدیری افندی	
		تحریرات کاتبی افندی	

(فراغ قومیسیونی)

رئيس : قائممقام بك

اعضا نائب افندی	اعضا طاپو کاتبی افندی
« مال مدیری افندی	اوقاف محاسبه وکیلی افندی

مجلس اداره مدعئ عمومیسی : نفوس مأموری صلاح الدین افندی

مجلس اداره مستنطقی : تحریرات کاتبی ایوب صبری افندی

(تحصیلات قومیسیونی)

رئيس : مال مدیری افندی	اعضا : مجلس اداره اعضاسندن سرور افندی
	« مجلس بلدی اعضاسندن

تحصیلدار مفتشی : سعید افندی

(معارف قومیسیونی)

رئيس : مفتی افندی	اعضا : مریض زاده بهجت افندی
اعضا : تیمورجی زاده مصطفی افندی	« نیکسارلی زاده محمد افندی

محکمهٔ شرعیه کاتبی : ابراهیم افندی

(نفوس قلمی)

مأمور : صلاح الدین افندی	کاتب : علی رضا افندی

(مال قلمی)

مال مدیری معاونی: حسن فهمی افندی رابعه	صندوق امینی : عمر افندی

(بدایت محکمه‌سی)

رئیس : نائب افندی

اعضا : محمد افندی	اعضا : پاولی افندی

(محکمهٔ بدایت قلمی)

باش کاتب : ماهر افندی	دعاوی محرری: حسن بصری افندی رابعه
مستنطق معاونی : عثمان نظیف افندی	

طاپو کاتبی : میساق جازم افندی

اوقاف محاسبه وکیلی : عبداله فهیم افندی

(اورمان دائره‌سی)

تذکره محرری : حاجی محمد افندی	قورجی : احمد افندی

زراعت بانقی محاسبه کاتبی : نوری بك

(بانق مجلسی)

رئیس : کاظم بك

اعضا : محاسبه کاتبی نوری بك	اعضا : یلمانیدی واسیل افندی
« حاجی فهمی افندی	« اطناس افندی

(بلدیه دائره‌سی)

رئیس : شطر زاده عبداله افندی	اعضا : صوفلاتو واسیل
اعضا : خلیل افندی	« اطناس افندی

کاتب : حافظ سلیمان افندی

(تجارت وصنايع و زراعت اوطه‌سى)

رئيس : تيمورجى زاده مصطفى افندى
اعضا : شطر زاده عبداله افندى
« مريض زاده بهجت افندى

اعضا : يلمانيدى واسيل افندى
« طروسيان اطناس
كاتب ايوب صبرى افندى

پوليس : محمد رشدى افندى

(اسكله قوميسيونى)

ضابطه مأمورى : سليمان آغا
پوليس : محمد افندى

تلغراف وپوسته مأمورى حافظ حمدى افندى رابعه

رسومات مأمورى احمد افندى

(ديون عموميه دائره‌سى)

مأمور : صالح افندى
كاتب : عمر افندى

قنطارجى : على افندى

ليمان رئيسى : محمد امين افندى ملازم اول م ه

(مكتب رشدى)

معلم اول : مصطفى افندى
معلم ثانى : واصف افندى

خط معلمى : محمد رشدى افندى
بواب : رشدى افندى

(رژى دائره‌سى)

مأمور : عبداله افندى
كاتب : قسطنطى افندى

(ادارهٔ مخصوصه اجنته‌سى)

اجنته : على افندى
كاتب : حمدى افندى

لازستان سنجاغی

متصرف لوا علی محی الدین بك

رتبه	نشان
متمایز	مجیدی ٣

(ارکان لوا)

نائب : محمد رضا افندی ازمیر پایهٔ مجردی

محاسبه‌جی : عثمان مسعود افندی ‖ تحریرات مدیری : محمد فؤاد بك

(مجلس ادارهٔ لوا)

رئیس : متصرف بك

اعضای طبیعیه	اعضای منتخبه
نائب افندی	خورشید افندی
محاسبه‌جی افندی	حامد « ثالثه
تحریرات مدیری بك	طودوس «
مفتی : کامل افندی استانبول مدرسی	پاندەلی «
مترە پولید وکیلی : بابا قسطنطین افندی	

(لوا نافعه قومیسیونی)

رئیس : متصرف بك

اعضا : تجارت وزراعت اوطەسی رئیسی حاجی حافظ حسین افندی ثالثه	اعضا : نفوس مأموری افندی
« مجلس اداره اعضاسندن خورشید افندی	« زراعت بانق صندوقی محاسبه کاتبی «
« بلدی رئیسی حاجی رؤف افندی	کاتب مصطفی خلوصی افندی
	تحصیلات کاتبی مسعود افندی

(لوا فراغ قومیسیونی)

رئیس : متصرف بك

اعضا : نائب افندی	اعضا : دفتر خاقانی مأموری افندی
« محاسبه‌جی افندی	« اوقاف محاسبه وکیلی افندی

(لوا معارف قومیسیونی)

رئیس : مفتی افندی	اعضا : رشدیه معلم اولی محمد حلمی افندی
اعضا : طوزجی‌زاده تحسین افندی اصطبل عامره م ٣	« شعبان افندی
« قاضی زاده حاجی علی افندی ثالثه	

(مجلس ادارهٔ لوا قلمی)

باش کاتب : حسن افندی	ایکنجی کاتب : نعمان افندی

(لوا تحریرات قلمی)

مدیر معاونی : سلیمان توفیق افندی رابعه

مسود اول : محمد طورسون افندی	مبیض اول : محمد ممش افندی
« ثانی : احمد مدحت «	« ثانی حسین حسنی «

(لوا اوراق قلمی)

مأمور : محرم فوزی افندی رابعه	مقید : احمد افندی

(نفوس دائره‌سی)

مأمور : محمود افندی	کاتب : شوقی افندی

پساپورط کاتبی : مصطفی افندی

(لوا محاسبه قلمی)

باش کاتب : حافظ حسین افندی ثالثه	مقید : سعید بك
مصرف کاتبی : علی رضا افندی	مقید رفیقی : بهزاد افندی
مصالح جاریه کاتبی : عبدالوهاب افندی	صندوق امینی : احمد فخرالدین افندی

(مع تحرير ويركو قلمی)

مأمور : احمد رمزی افندی	كاتب : حمدی افندی
مركز كاتبی : ثابت «	دفترجی : حسن فهمی افندی

(محكمهٔ شرعيه قلمی)

باش كاتب: عثمان نوری افندی دوريه مدرسی	ايتام مديری : احمد افندی
ايكنجی« ومقيد: عثمان زكی « « «	

(لوا عدليه دائره‌سی)

(عدليه انجمنی)

رئيس : نائب ومحكمهٔ بدايت حقوق دائره‌سی رئيسی محمد رضا افندی

اعضا : محكمهٔ بدايت جزا دائره‌سی رئيسی عزت افندی	اعضا : مدعیٔ عمومی معاونی احمد رفعت افندی

(محكمهٔ بدايت حقوق دائره‌سی)

رئيس : نائب افندی	اعضا : اناستاس افندی
اعضا : احمد «	« ملازمی : خليل «

(جزا دائره‌سی)

رئيس : عزت افندی رابعه	اعضا : بوليخرون افندی
اعضا :	اعضا ملازمی : ممش «

(محكمهٔ بدايت قلمی)

باش كاتب : حسن افندی

ضبط كاتبی : قدری افندی	ضبط كاتبی : رشيد افندی
« « عاصم «	« « علی «

لوا مدعیٔ عمومی معاونی : احمد رفعت افندی

مستنطق : مصطفى افندى

اجرا مأمورى : مصطفى افندى

مقاولات محررى : حمدى افندى

(لوا دفتر خاقانى دائرەسى)

مأمور : اسماعيل حقى افندى

باش كاتب : اصف افندى ‖ مركز طابو كاتبى : مصطفى افندى

اوقاف محاسبه وكيلى : اسماعيل حقى افندى افتخار مداليەسى

(اوقاف قوميسيونى)

رئيس : حمدى افندى
اعضا : اوقاف محاسبه وكيلى اسماعيل حقى افندى
« خورشيد افندى

اعضا : اشرف افندى
« حاجى اشرف افندى
« هاشم افندى

(لوا زراعت بانق دائرەسى)

بانق صندوقى محاسبه كاتبى : منحل ‖ رفيقى حسن افندى

(صندوق مجلسى)

رئيس : حاجى رؤف افندى
اعضا : محاسبه كاتبى افندى
« حاجى على حافظ افندى

اعضا : حافظ عثمان افندى
« شعبان افندى

(اورمان دائرەسى)

سوارى مأمورى : مصطفى افندى ‖ خالدوز اوندەلق مأمورى : رجب افندى
تذكره مأمورى : سليمان « ‖ شراح « « عمر افندى
ماليت اوندەلق مأمورى : محمد افندى

(دائرهٔ بلديه)

رئيس : حاجی رؤف

اعضا : حسن افندی	اعضا : شعبان افندی
« حاجی حافظ «	« بانجو «

(مأمورين بلديه)

كاتب : علی رضا افندی	طبيب : قره‌بت انقيا افندی

(تجارت و زراعت و صنايع اوطه‌سی)

رئيس اول : حاجی حافظ حسين افندی ثالثه

رئيس ثانی: حاجی حسن افندی	اعضا : مصطفی فهمی افندی
اعضا : حميد «	« حاجی رضوان «
« حميد «	« حاجی يحيی «
حاجی . محمد امين «	كاتب : حسن رشدی «

(پوليس دائره‌سی)

اوچنجی صنف قوميسری : حلمی افندی م ه

پوليس : عثمان افندی	پوليس : صالح صبری افندی
« مصطفی «	« مصطفی وصفی «
« احمد صالح «	« رفعت «
« احمد «	« اشرف «

(لوا حبسخانه‌سی)

مدير : شعبان افندی	كاتب : خليل افندی

(تلغراف و پوسته دائره‌سی)

مدير : نائلی افندی	مخابره مأموری : مصطفی افندی

(رسومات دائرەسی)

مدير : حاجی مصطفی افندی

باش كاتب : صبری افندی
كاتب ثانی : نوری افندی
صندوق امينی : حقی «
انبار مأموری : احمد «

قنطارجی : حسين اغا
قول صندال رئيسی : قدير اغا
يالی بويی رسومات مأموری : حقی افندی
حيدرپاشا رسومات مأموری : منحلدر

(ديون عموميه دائرەسی)

مدير : ابراهيم رفعت افندی
باش كاتب : منحل
ايكنجی كاتب : مصطفی عاصم افندی
صندوق امينی : راشد فريدالدين «

طوز انبار مأموری : صالح نجاتی افندی
قنطارجی : صادق «
ماليت مأموری : احمد حلمی «
قنطارجی : هارون «

(ليمان دائرەسی)

ليمان رئيسی : يوسف افندی قاليونكاتبی م ٤
كاتب : شاكر افندی

قرانتنه مأموری : مصطفی لطفی افندی ثالثه كوش كريد مداليەسی

(مكتب رشدی)

معلم اول : محمد حلمی افندی
« ثانی : حاجی طورسون افندی
رسم و اخلاق و حفظ الصحه

معلمی : مصطفی صفوت افندی
حسن خط معلمی مصطفی خلوصی افندی
بواب عبد الحليم افندی

(رژی دائرەسی)

مدير : حسن تحسين افندی اصطبل عامره م ٣
محاسبه‌جی : مرجانيان افندی

بانق عثمانی مأموری : تحسين افندی اصطبل عامره م ٣

(فنار دائره‌سی)

فنارجی : علی افندی ‖ فنارجی : حسن اغا

(مأمورین اجنبیه)

روسیه دولت فخیمه‌سی قونسلوسی : موسیو مارسکی ‖ قنچلاروز جان : موسیو قره‌کین سرداروف

(واپور اجنته‌لری)

اداره مخصوصه اجنته‌سی : رضا افندی ‖ کاتبی : ناظم افندی

لوئید قومپانیه‌سی اجنته‌سی : مصطفی افندی ‖ کاتبی : فانی افندی

روس قومپانیه‌سی اجنته‌سی : موسیو اندریا قولاروا ‖ کاتبی : موسیو علکساندر غوزالوف

(مرکز لوایه مربوط نواحی)

(مباوری ناحیه‌سی)

مدیر : مصطفی سعدالدین افندی

نائب وکیلی : حافظ عثمان افندی ادرنه مدرسی ‖ مع ویرکو مال کاتبی : عبدالغفور افندی

(مأمورین ناحیه)

مع ویرکو مال کاتبی رفیقی : سیف الله افندی
طاپو کاتبی : دورمش «
لیمان رئیسی : حاجی طورسون «

رسومات مأموری : نوری افندی
دیون عمومیه « : علی رضا «
رشدیه معلم وکیلی : عارف «
اورمان اونده‌لق مأموری : یوسف «

(قره دره ناحیه‌سی)

مدیر : محمد امین افندی
نائب وکیلی : حاجی حسن افندی

مع ویرکو مال کاتبی علی رضا افندی

(مأمورین ناحیه)

مع ویرکو مال کاتبی رفیقی : عثمان افندی ‖ طاپو کاتبی : محمد افندی

(قرای سبعه ناحیه‌سی)

مدیر : احمد افندی	مع ویرکو مال کاتبی : امراء افندی
نائب وکیلی : منحل	

(مأمورین ناحیه)

مع ویرکو مال کاتبی رفیقی: حافظ عثمان افندی ‖ طاپو کاتبی : علی رضا افندی

﴿ خوپه قضاسی ﴾

قائممقام : محمد رشدی بك متمایز م٣	مال مدیری: عثمان ذکی افندی ثالثه
نائب : محمد خورشید افندی	تحریرات کاتبی : حسین حسبی افندی

(مجلس ادارهٔ قضا)

رئیس : قائممقام بك

اعضای طبیعیه	اعضای منتخبه
مفتی : حاجی حسین افندی	ماموی زاده عبد الحلیم افندی
مال مدیری افندی	شهر زاده حسین عونی «
تحریرات کاتبی افندی	پوسحور زاده حسن «
	اینجه زاده علی «

(فراغ قومیسیونی)

رئیس : قائممقام بك

اعضا : نائب افندی	اعضا : طاپو کاتبی افندی
« مال مدیری «	« اوقاف محاسبه وکیلی «

مجلس اداره مدعیٔ عمومیسی : نفوس مأموری حسن افندی ثالثه

مجلس اداره مستنطقی : تحریرات کاتبی حسین حسبی افندی

تحصيلات قوميسيونى

رئيس : مال مديرى افندى	اعضا: بلديه اعضاسندن
اعضا: مجلس اداره اعضاسندن	« سر تحصيلدار حسين افندى

(معارف قوميسيونى)

رئيس : رشديه معلمى لطفى افندى	اعضا : مال مديرى افندى
اعضا : مفتى افندى	« تحريرات كاتبى افندى

محكمهٔ شرعيه كاتبى على فائق افندى

(نفوس قلمى)

مامور : حسن افندى ثالثه	قوغش پساپورط مأمورى : محمد افندى
كاتب : محمد قدرى افندى	اسقارسق « « محمد «
پساپورط كاتبى : حافظ افندى	پوطيچور « « حمدى «

(مال قلمى)

مال مديرى معاونى : روحى افندى	صندوق امينى : محمد افندى

(بدايت محكمه‌سى)

رئيس: نائب افندى

اعضا : محمد افندى	اعضا : احمد افندى

(محكمهٔ بدايت قلمى)

باش كاتب : اشرف افندى	كاتب ثانى : شوقى افندى
مستنطق معاونى	مقاولات محررى مصطفى «

طاپو كاتبى : احمد حمدى افندى

اوقاف وكيلى : عبدالرحمن افندى

اورمان مأمورى : حسين افندى

(دائرهٔ بلديه)

رئيس : محمد افندی	اعضا : احمد افندی
اعضا : حاجی شعبان »	» علی »
» حسن »	» واسيل اغا

(تجارت وصنايع و زراعت اوطه‌سی)

رئيس : احمد رمزی افندی ثالثه	اعضا : عثمان افندی
اعضا : عمر »	» احمد »

پوليس ماْمورلغی انضماميله سرقارديان : خورشيد افندی

تلغراف و پوسته ماْموری : حسين عونی افندی

خوبه رسومات ماْموری : ارسلان افندی

اب اصلاح رسومات ماْموری : محمود افندی

زالونا رسومات ماْموری : عبد الرزاق افندی

اسقارسقی رسومات ماْموری : ابراهيم افندی

پوطيچور رسومات ماْموری : اسعد افندی

(ديون عموميه دائره‌سی)

ماْمور : خليل افندی	قطارجی : حسين افندی

ليمان رئيسی : عبدالعزيز افندی

مكتب رشدی معلمی لطفی افندی

رژی ماْموری : محمد علی افندی

(ارخاوی ناحيه‌سی)

مدير : حسن بهجت افندی

نائب وكيلی : حسن افندی	معوير كومال كاتبی : مصطفی افندی

(ناحیه مجلسی)

رئيس : مدیر افندی

اعضای طبیعیه	اعضای منتخبه
اعضا : مفتی ابراهیم افندی	اعضا : حامی افندی
« معویرکو مال کاتبی «	« شمسی «
	« حمید «
	« علی «

(مأمورين ناحیه)

معویرکو مال کاتبی رفیقی : موسی افندی	دیون عمومیه مأموری : عاکف «
طاپو کاتبی : عثمان شوقی «	لیمان رئیسی : مصطفی افندی ملازم اول
تلغراف وپوسته مأموری : صبری «	رشدیه معلمی : محمود «
رسومات مأموری : محمد افندی	اورمان مأموری : محمد «

(ویچه ناحیه‌سی)

مدیر : یوسف ضیاءالدین افندی

نائب وکیلی : عثمان افندی	معویرکو مال کاتبی : حسن افندی

(ناحیه مجلسی)

رئيس : مدیر افندی

اعضای طبیعیه	اعضای منتخبه
معویرکو مال کاتبی افندی	اعضا : عثمان بك ثالثه
	« محمد افندی
	« حسن «
	« یعقوب «

(مأمورين ناحيه)

ليمان رئيسی : مصطفی افندی قول اغاسی	ديون عموميه مأموری : عثمان افندی
رسومات مأموری : توفيق افندی	رشديه معلمی : حافظ راشد «

(انه قضاسی)

قائممقام : اسماعيل حقی افندی ثانيه ع ٤	مال مديری : نجم الدين شكری افندی
نائب : ادريس غالب افندی	تحريرات كاتبی : توفيق «

(مجلس ادارهٔ قضا)

رئيس : قائممقام افندی

اعضای طبيعيه	اعضای منتخبه
نائب افندی	مقداد اغا
مفتی حميد « دوريه مدرسی	حسين افندی
مال مديری «	علی «
تحريرات كاتبی «	مولود اغا

(فراغ قوميسيونی)

رئيس : قائممقام افندی

اعضا : نائب افندی	اعضا : طابو كاتبی افندی
« مال مديری افندی	« اوقاف محاسبه وكيلی اغا

مجلس ادارهٔ قضا مدعئ عموميسی : تحريرات كاتبی توفيق افندی

مجلس ادارهٔ قضا مستنطقی : نفوس مأموری مقداد افندی

(تحصيلات قوميسيونی)

رئيس : مال مديری افندی

اعضا : مجلس اداره اعضاسندن حسين افندی	سر تحصيلدار : محمد افندی
« بلدی اعضاسندن ضيا افندی ثالثه	

قضا تحصيلدار مفتشی : محمد علی افندی

(معارف قوميسيونی)

رئيس : مفتی افندی

اعضا : رشديه معلمی عمر افندی	اعضا : تلاطور زاده حسن اغا
« ابتدائيه « حسن «	« باسه زاده حميد افندی

محكمهٔ شرعيه كاتبی : محمد افندی

(نفوس قلمی)

مأمور : مقداد افندی	پساپورط كاتبی : هاشم افندی
كاتب : حليم «	

(قضا مال قلمی)

مال مديری معاونی : خليل افندی	صندوق امينی : بكر صدقی افندی

(ويركو هيئت تخمينيه سی)

مخمن : فرهاد افندی	مخمن : حسين افندی
« رائف «	« احمد «

(قضا بدايت محكمه سی)

رئيس : نائب افندی

اعضا : فوزی افندی ثالثه	اعضا : ثابت افندی ثالثه

(محكمهٔ بدايت قلمی)

باش كاتب : ادهم افندی	ايكنجی كاتب : طاهر افندی
مستنطق معاونی : شفيق افندی	مقاولات محرری : عثمان افندی

طابو كاتبی : حقی افندی ثالثه

اوقاف محاسبه وكيلی : حسن اغا

اورمان تذکره محرری: حلیم افندی

زراعت بانق صندوقی محاسبه کاتبی: علی افندی

(صندوق مجلسی)

رئیس : مصرلی زاده عثمان افندی
اعضا : محاسبه کاتبی علی «
« عارف اغا

اعضا : حمید افندی
« حاجی حمید افندی
« حسن «

(بلدیه دائره‌سی)

رئیس : احمد افندی
اعضا : ضیا افندی ثالثه
« عارف اغا

اعضا : فرهاد افندی
« احمد «
کاتب : رشید «

(اسکله قومیسیونی)

ردیف ملازم اولی نظمی افندی م٤
نفوس مأموری مقداد افندی

ضابطه مأموری حسن افندی

تلغراف وپوسته مأموری : حسن رشدی افندی رابعه م ٥

(رسومات دائره‌سی)

مأمور : مصطفی افندی

کاتب : مصطفی افندی

(دیون عمومیه دائره‌سی)

مأمور : حقی افندی

قنطاجی : محمد جودت افندی

لیمان رئیسی : محمد افندی قول اغاسی

(مکتب رشدی)

معلم اول : عمر افندی

خط معلمی : توفیق افندی

رژی مأموری : حسن افندی رابعه

(قضای مذکوره ملحق همشین ناحیه‌سی)

مدیر : محمد عاصم افندی

نائب وکیلی : قاسم افندی ‖ مع ویرکو مال کاتبی : رفعت افندی

(ناحیه مجلسی)

رئیس : مدیر افندی

اعضای طبیعیه	اعضای منتخبه
مع ویرکو مال کاتبی افندی	مقداد اغا
	حبیب اغا
	حسن اغا
	منحل

(مأمورین ناحیه)

مع ویرکو مال کاتبی رفیقی : شوکت افندی ‖ طاپو کاتبی : بکتاش افندی

كوشخانه سنجاغی

متصرف لوا خسرو بك

رتبه	نشان	
اولی ثانیسی	عثمانی	مجیدی
	٣	٤

(اركان لوا)

نائب: يعقوب صبری افندی استانبول مدرسی ع ٤	محاسبه‌جی : مصطفی رشدی افندی
متصرف معاونی: اونيبوس افندی رابعه م ٤	تحريرات مديری : احسان بك

(مجلس ادارهٔ لوا)

رئيس : متصرف بك

اعضای طبيعيه	اعضای منتخبه
نائب افندی	قدر بك زاده سالم بك
متصرف معاونی افندی	يازيجی زاده محمد افندی
محاسبه‌جی افندی	ابوستوليدی ديمتراكی «
تحريرات مديری بك	اونانيان ستراق اغا
مفتی : محمد حكيم افندی مدرسيندن	
متره پوليد: پروآسيوس افندی ع ٢ م ٢	

(لوا نافعه قومیسیونی)

رئيس : متصرف بك

اعضا: لوا مهندسی بكر صدقی افندی	اعضا: مجلس اداره اعضاسندن محمد افندی
« زراعت بانق كاتبی درويش افندی	« مجلس بلدی اعضاسندن يانقو افندی
« نفوس مأموری علی افندی	كاتب : عاكف افندی

(لوا فراغ قومیسیونی)

رئیس : متصرف بك

اعضا : نائب افندی	اعضا : دفترخاقانی مأموری افندی
« محاسبه‌جی افندی	« اوقاف مدیری افندی

(لوا تحصیلات قومیسیونی)

رئیس : محاسبه‌جی افندی	اعضا : مجلس اداره اعضاسندن دیمترا کی افندی
اعضا : بلدی رئیسی رائف «	« سر تحصیلدار شوقی افندی

تحصیلدار مفتشی : محمد افندی

(لوا معارف قومیسیونی)

رئیس : مفتی افندی	اعضا : مجلس اداره باش کاتبی خیری افندی
اعضا : رشدیه معلم اولی اسماعیل حقی افندی	« نفوس مأموری علی افندی
اوقاف مدیری حکمت افندی	« بکر سامی افندی

(مجلس ادارهٔ لوا قلمی)

باش کاتب : خیری افندی خامسه	ایکنجی کاتب : قدری افندی

مجلس ادارهٔ لوا مدعیٔ عمومیسی : مجلس مذکور باش کاتبی خیری افندی

مجلس ادارهٔ لوا مستنطقی : نفوس مأموری علی افندی

(لوا تحریرات قلمی)

مدیر معاونی : ویسل رضا افندی رابعه	مبیض : حسین افندی
اوراق مأموری : زیور افندی	رفیقی : محمد افندی

(نفوس دائرەسی)

مأمور : علی رضا افندی م ٥ ‖ کاتب : عبد اه افندی

پساپورط کاتبی : محمد افندی

(لوا محاسبه قلمی)

باش کاتب : زهدی افندی رابعه ‖ مصالح جاریه کاتبی : عونی افندی

مصرف کاتبی : لطف اه افندی ‖ یومیه کاتبی : شوقی افندی

صندوق امنی : جلال افندی

(مع تحریر ویرکو قلمی)

مأمور : علی رضا افندی ثالثه ‖ مرکز کاتب رفیقی : فکری افندی

مرکز کاتبی : مصطفی « ‖ دفترجی : حسنی افندی

ویرکو هیئت تخمینیەسی

مخمن: حاجی بکرزاده حاجی شکری افندی ‖ مخمن: ابوستولیدی دیمترا کی افندی

« قره حاجی زاده ابراهیم افندی ‖ « چامورلی یانقو آغا

(لوا عدلیه دائرەسی)

(عدلیه انجمنی)

رئیس : محکمهٔ بدایت رئیس اولی یعقوب صبری افندی

اعضا: جزا دائرەسی رئیسی علی بك ‖ اعضا: مدعی عمومی معاونی علی رضا بك

(محکمهٔ بدایت حقوق دائرەسی)

رئیس : نائب یعقوب صبری افندی ‖ اعضا : موجی نیقولی افندی

« مصرلی زاده خیری افندی ‖ اعضا ملازمی: علی رضا افندی

(جزا دائرەسی)

رئیس : علی بك رابعه

اعضا : روشن افندی ‖ اعضا میقائل افندی

(محکمهٔ بدایت قلمی)

باش کاتب : احمد افندی
ضبط کاتبی : لطفی افندی

ضبط کاتبی : خیری افندی
« « محمد افندی

لوا مدعیٔ عمومی معاونی : علی رضا بك رابعه

مستنطق : علی لطفی افندی ثالثه م ٤

اجرا مأموری : حسن تحسین افندی

مقاولات محرری : ابراهیم افندی

(لوا دفتر خاقانی دائرهسی)

مأمور : توفیق افندی

باش کاتب : رأفت افندی
ایکنجی کاتب : رشدی افندی

مرکز طاپو کاتبی : ابراهیم افندی

اوقاف مدیری : حکمت افندی

(اوقاف قومیسیونی)

رئیس : مفتی افندی

اعضا : نفوس مأموری علی افندی
اعضا : مصرلی زاده خیری افندی

لوا زراعت بانق صندوقی محاسبه کاتبی : درویش افندی

(صندوق مجلسی)

رئیس : قرهحاجی زاده ابراهیم افندی
اعضا : محاسبهکاتبی درویش افندی
« یازیجی زاده محمد افندی

اعضا : ملا سعید زاده علی افندی
« دعت اغا
« میقائل اغا

لوا مهندسی : بکر صدقی افندی ثالثه

(اورمان دائره‌سی)

سواری مأموری : علی افندی
اونده‌لق مأموری : راسم افندی

(دائرهٔ بلديه)

رئيس : رائف افندی
اعضا : حاجی شكری افندی
» قره حاجی زاده ابراهم افندی

اعضا : يانقو افندی
» يوردام اغا
» هاجی پيلوس اغا

(مأمورين بلديه)

طبيب : عمر فاروق افندی ثالثه
كاتب : عونی افندی

(تجارت و صنايع اوطه‌سی)

رئيس اول : ادهم افندی
رئيس ثانی : حاجی حليم اغا
اعضا : يازيجی زاده محمد افندی
» علی افندی

اعضا : يانقو اغا
» هاجی يور اغا
» هاجی پيلوس اغا
» ميخائل اغا

(زراعت اوطه‌سی)

رئيس : سالم بك
اعضا : ابراهيم اغا
» روشن افندی
» ادهم افندی

اعضا : محرم بك
» يانقو افندی
» قسطنطين اغا
» هاجی پيلوس اغا

(پوليس دائره‌سی)

اوچنجی صنف قوميسری : نوری افندی

پوليس : مصطفی افندی
پوليس : عزيز افندی

لوا حبسخانه مديری روشن افندی

(تلغراف و پوسته دائره‌سی)

مدیر : حاجی قدیر افندی ثالثه ‖ مخابره مأموری : ادهم افندی

(دیون عمومیه دائره‌سی)

مدیر : محمد کامل افندی	صندوق امینی حسن افندی
باش کاتب : علی رضا افندی	ایکنجی کاتب کرقور افندی

(مکتب رشدی)

معلم اول : اسماعیل حقی افندی دوریه مدرسی

حسن خط و کتابت معلمی ویسل	معلم ثانی : شکری افندی
رضا افندی رابعه	معلم ثالث : محمد لطفی افندی

رژی مدیری : عثمان افندی

(مرکز لوایه مربوط نواحی)

(قوکاس ناحیه‌سی)

مدیر : ابراهیم ادهم افندی

نائب وکیلی : محمد علی افندی ‖ مع‌ویرکومال کاتبی : محمد زهدی افندی

(مأمورین ناحیه)

مع ویرکو مال کاتبی رفیقی : جمال افندی ‖ اورمان تذکره محرری محرم افندی

(ناحیه مجلسی)

رئیس : مدیر افندی

اعضای طبیعیه	اعضای منتخبه
مع ویرکو مال کاتبی افندی	طاهر اغا
	حاجی بیرام اغا
	بکر اغا
	ابراهیم اغا

(ياغمور دره ناحيه‌سى)

مدير : جلال بك	مع ويركو مال كاتبى: محمد زهدى افندى
نائب وكيلى : حسن افندى	« رفيقى: نصرت افندى

(ناحيه مجلسى)

رئيس : مدير بك

اعضاى طبيعيه	اعضاى منتخبه
مع ويركو مال كاتبى افندى	ابراهيم اغا
	على افندى
	بور اغا

طرول قضاسى

قائممقام : ولى صبرى افندى ثالثه	مال مديرى : ويسل افندى م ٥
نائب : اسماعيل حقى افندى	تحريرات كاتبى : احمد شوقى افندى

(مجلس ادارهٔ قضا)

رئيس : قائممقام افندى

اعضاى طبيعيه	اعضاى منتخبه
نائب افندى	نورى بك
مفتى : احمد رمزى افندى دوريه مدرسى	عثمان اغا
مال مديرى افندى	يانى اغا
تحريرات كاتبى افندى	مراط اغا

(فراغ قوميسيونى)

رئيس : قائممقام افندى	اعضا : مال مديرى افندى
اعضا : نائب افندى	« طابو كاتبى افندى

مجلس اداره مدعی عمومیسی : مال مدیری ویسل افندی

مجلس اداره مستنطقی : مفتی احمد رمزی افندی

(تحصیلات قومیسیونی)

رئیس : مال مدیری افندی
اعضا : مجلس اداره اعضاسندن عثمان اغا
اعضا : بلدی اعضاسندن پاپجو اغا

تحصیلدار مفتشی : بکر بك

(نفوس قلمی)

مأمور : محمد افندی ‖ کاتب : نملی افندی

(مال قلمی)

مال مدیری معاونی : فکری افندی ‖ صندوق امینی : عزیز افندی

(بدایت محکمه‌سی)

رئیس : نائب افندی
اعضا : حامد بك ‖ اعضا : دیمتری افندی

(محکمهٔ بدایت قلمی)

باش کاتب ومقاولات محرری : حسنی افندی ‖ مستنطق معاونی : ولی الدین افندی

طاپو کاتبی : محمد افندی

اورمان اونده‌لق مأموری : انسی افندی

(دائرهٔ بلدیه)

رئیس : حسین افندی
اعضا : قیا زاده ابراهیم اغا
اعضا : پاپجو افندی
کاتب : احمد شوقی افندی

(تجارت و صنایع اوطەسی)

رئیس: عبدالرحمن افندیزادە عمر افندی	اعضا : دیمتری اغا
اعضا : یعقوب افندی	« پانچو افندی

(زراعت اوطەسی)

رئیس : حسین افندی	اعضا : یعقوب افندی
اعضا : ابراهیم اغا	« تنکلوس اغا

پوستە شعبە مأموری : یورکی افندی

دیون عمومیە مأموری : عبدالکریم افندی

رژی مأموری : رامز بك

(طرول قضاسنە تابع کورتون ناحیەسی)

مدیر : پرتو افندی

نائب وکیلی : توفیق رفیقی افندی	معویرکو مال کاتبی : توفیق افندی

(ناحیە مجلسی)

رئیس : مدیر افندی

اعضای طبیعیە	اعضای منتخبە
معویرکو مال کاتبی افندی	اسماعیل افندی
	هاشم «
	پاولی اغا
	خرەلانبو اغا

(مأمورین ناحیە)

معویرکو مال کاتبی رفیقی : کمال افندی

طاپو کاتبی : حسین افندی	اورمان اوندەلق مأموری : کامل افندی

﴿ شيران قضاسی ﴾

قائمقام : علی فهمی بك ‖ مال مدیری : رمزی افندی
نائب : احمد صبری افندی موصلی ‖ تحریرات کاتبی : حافظ حمدی «

(مجلس ادارهٔ قضا)

رئیس : قائمقام افندی

اعضای طبیعیه ‖ اعضای منتخبه
نائب افندی ‖ نوری بك
مفتی : خلیل افندی ‖ محمد اغا
مترهپولید وکیلی : پرکلی افندی ‖ قوط اغا
مال مدیری افندی ‖ سحاق اغا
تحریرات کاتبی افندی

(معارف قومیسیونی)

رئیس : مفتی افندی ‖ اعضا : طاهر بك
اعضا : مدرس سلیمان افندی ‖ « طاهر اغا

(نفوس قلمی)

مأمور وکیلی : عزت افندی ‖ کاتب : عمر افندی

(مال قلمی)

مال مدیری معاونی : زهدی افندی ‖ صندوق امینی : صالح افندی

تحصیلدار مفتشی : حسنی افندی

(قضا بدایت محکمهسی)

رئیس : نائب افندی

اعضا : صالح افندی ‖ اعضا : اناستاس افندی

(محكمهٔ بدايت قلمى)

باش كاتب : فضلى افندى
مستنطق معاونى : كاظم افندى
كاتب ثانى : ابراهيم افندى

طاپو كاتبى : رضا افندى

(اورمان اداره‌سى)

مأمور : توفيق افندى
اونده‌لق مأمورى : امين افندى

زراعت بانق صندوقى محاسبه كاتبى : مصطفى نورى افندى

(صندوق جمعى)

رئيس : عارف بك
اعضا : محاسبه كاتبى : افندى
« مصطفى بك
اعضا : طودور اغا
« طوروس اغا

(دائرهٔ بلديه)

رئيس : لطف‌اله بك
اعضا : مصطفى بك
اعضا : طودور اغا
« طوروس اغا

بلدى كاتبى : حافظ حمدى افندى

(تجارت و صنايع اوطه‌سى)

رئيس : محمد بك م٤
اعضا : طاهر اغا
اعضا : عارف بك
« طوروس اغا

(زراعت اوطه‌سى)

رئيس : محمد بك م ٤
اعضا : محرم بك
اعضا : حاجى قسطنطين اغا
« ارتين اغا

(ديون عموميه دائره‌سى)

مأمور : فهمى افندى ‖ كاتب : عثمان افندى

رژى مأمورى : محمد بك م٤

﴿ كلكيت قضاسى ﴾

قائمقام : محمود جلال افندى ثالثه ‖ مال مديرى : على افندى
نائب : محمد رجب افندى ‖ تحريرات كاتبى : صالح افندى

(مجلس ادارهٔ قضا)

رئيس : قائمقام افندى

اعضاى طبيعيه	اعضاى منتخبه
نائب افندى	عمر بك زاده ضيا بك
مفتى : حاجى محمد افندى	مفتى زاده احمد افندى
مال مديرى افندى	عنبجى ارتين اغا
تحريرات كاتبى افندى	منمشن قوده اغا

(فراغ قومسيونى)

رئيس : قائمقام افندى ‖ اعضا : مال مديرى افندى
اعضا : نائب افندى ‖ « طاپو كاتبى افندى

(معارف قوميسيونى)

رئيس : قائمقام افندى

اعضا : حافظ عثمان افندى ‖ اعضا : احمدافندى
« قدرى بك افتخار مداليه‌سى ‖ « يوسف افندى م ٥

مجلس ادارهٔ قضا مدعئ عموميسى : تحريرات كاتبى صالح افندى

مجلس ادارهٔ قضا مستنطقى : نفوس مأمورى يوسف‌افندى

(تحصیلات قومیسیونی)

رئیس : مال مدیری افندی
اعضا : مجلس اداره اعضاسندن ضیا بك
اعضا : بلدی اعضاسندن حاجی میناس اغا

تحصیلدار مفتشی : حسن افندی

(نفوس قلمی)

مأمور : یوسف افندی م ه
کاتب : ابراهیم افندی

(قضا مال قلمی)

مال مدیر معاونی : حسین افندی
صندوق امینی : ولی الدین افندی

(قضا بدایت محکمه‌سی)

رئیس : نائب افندی
اعضا : قدری بك افتخار مدالیه‌سی
اعضا : قبریل افندی

(محکمهٔ بدایت قلمی)

باش کاتب : احمد الهامی افندی
مستنطق معاونی : لطفی «
ایکنجی کاتب : عثمان افندی
مقاولات محرری : ابراهیم «

طابو کاتبی واوقاف محاسبه وکیلی : حافظ رشدی افندی

(اورمان دائره‌سی)

پیاده مأموری : نوری اغا
اونده‌لق مأموری : حاجی عثمان افندی

(زراعت بانق صندوقی)

محاسبه کاتبی : محمد افندی
رفیقی : مصطفی افندی

(صندوق مجلسی)

رئیس : طوفان بك

اعضا : محاسبه کاتبی افندی	اعضا : خسرو بك
« حاجی احمد افندی	« هاجی میناس اغا

(بلدی دائره‌سی)

رئیس : ضیا بك

اعضا : علی اغا	اعضا : قودان اغا
« خسروبك	« هاجی میناس اغا

کاتب و صندوق امینی : صالح افندی

(تجارت وصنایع اوطه‌سی)

رئیس : طوفان بك	اعضا : احمد بك
اعضا : اقبال اغا	« حسین افندی

(زراعت اوطه‌سی)

رئیس: حاجی احمد افندی	اعضا : محرم بك
اعضا : مولود اغا	« ادهم بك

پولیس : عزت افندی

پوسته شعبه مأموری : اسکندر افندی

(دیون عمومیه دائره‌سی)

مأمور : منحل	کاتب : حسن فهمی افندی

(مکتب رشدی)

معلم اول وکیلی: حافظ عثمان افندی	معلم ثانی : شکری افندی

رژی مأموری : حاجی مصطفی افندی

﴿دردنجی اردوی همايونه منسوب اوندردنجی طربزون رديف فرقه‌سی﴾

قوماندان

فخری ياور حضرت شهرياری احمد حمدی پاشا

رتبه — نشان — مداليه

فريق — عثمانی مجيدی التون، كموش امتياز، التون لياقت، افتخار، مرصع ۱ — روسيه، قره طاغ، يونان مداليه‌لری

(فرقه هيئتی)

اركان حرب رئيسی : توفيق بك بيكباشی م صنايع مداليه‌سی

فرقه ياوری : حقی افندی يوز باشی م ٤

ملحق ضابط احمد توفيق افندی ملازم اول م ٤

« « محمد مراد افندی « م ٥

ملحق چاوش عثمان افندی سرچاوش

« « ابراهيم « «

(ديوان حرب هيئتی)

رئيس : اكاه بك ميرالای

اعضا : محمد افندی بيك باشی

« طلعت « قول اغاسی

اعضا : نظمی بك يوز باشی

« سليمان افندی ملازم اول

« حسين « « ثانی

(مركز سوقيات و تحصيلات عسكری هيئتی)

رئيس : محمد افندی بيكباشی

اعضا : عبد الله « الای كاتبی

« نظمی بك يوز باشی

اعضا : حافظ محمد افندی يوزباشی

« ذاكر بك «

« خيری افندی ملازم اول

(انشاآت قومیسیونی)

رئیس : محمد افندی بیکباشی	اعضا : حافظ محمد افندی یوز باشی
اعضا : عبد الله افندی آلای کاتبی	« عثمان « ملازم اول
« نظامی بك یوز باشی	« حاجی شریف آغا «

اوندردنجی طربزون ردیف فرقه‌سنه منسوب یکرمی یدنجی ریزه لواسی امرا و ضابطانی

قومانداڹ محمد سامی پاشا

رتبه میرلوا ع ٣ م ٤

لوا ارکان و ضابطانی

اخذ عسکر قلمی کاتبی : اسماعیل حقی افندی آلای امینی

ملحق ضابط : عثمان نوری افندی ملازم ثانی	ملحق چاوش منحل

یکرمی یدنجی ریزه ردیف لواسنه منسوب آلتی اوچنجی طربزون آلایی

میرالای یوسف آگاه بك

ع ٤ م ٤ افتخار مدالیه‌سی

ردیف آلتی اوچنجی آلایك برنجی طربزون طابوری امرا و ضابطانی

عثمان نوری افندی بیکباشی ع ٤ م ٤	صبری افندی ملازم ثانی م ٥
محمد عزت « طابور کاتبی م ٥	صالح « «
اسماعیل آغا یوزباشی	وهبی « «
حسین افندی «	شوکت « «
حسین « «	دبوی مأموری : حسنی افندی ملازم اول م ٥
اسماعیل « « م ٥	تفنکجی : فرهاد اوسته م ٥

ردیف اللی اوچنجی الایك ایکنجی پولانخانه طابوری امرا و ضابطانی

مصطفی	افندی	بیکباشی	م ٥
محمد شاکر	»	طابورکاتبی	
لطف‌الله	»	یوزباشی	
سلیمان	»	»	
مصطفی شکری	»	»	

مصطفی	افندی	یوزباشی	م ٥
رشاد	»	ملازم ثانی	
حقی	»	»	
مصطفی	»	»	
احمد	»	»	م ٥

ردیف اللی اوچنجی الایك اوچنجی سورمنه طابوری امرا و ضابطانی

منحل		بیکباشی	
طلعت	افندی	طابور کاتبی	
حسین حسنی	»	یوزباشی	
اسماعیل حقی	»	»	م ٤
حاجی محمد	»	»	
احمد	»	»	

منحل	ملازم ثانی
منحل	»
منحل	»
احمد افندی	»
دوی مأموری : بکر افندی	»
تفنکجی : مصطفی اوسته	

ردیف اللی اوچنجی الایك دردنجی بیوك لیمان طابوری امرا و ضابطانی

عمر جمیل	افندی	بیکباشی
محمد عزت	»	طابورکاتبی
علی رضا	»	یوزباشی
علی	»	»
ابراهیم	»	»

عثمان نوری	افندی	یوزباشی
حسنی	»	ملازم ثانی
حاجی علی	»	»
علی	»	»
دوی مأموری عبدالله	افندی	ملازم اول

یکرمی یدنجی ریزه ردیف لواسنه منسوب اللی دردنجی ریزه الایی

قائممقام منحل

ردیف الای دردنجی الایك برنجی ریزه طابوری امرا و ضابطانی

ابراهیم لطفی	افندی	بیکباشی	
ابراهیم	«	طابورکاتبی	م ٤
غالب	«	یوزباشی	
محمد طورسون	«	«	
عبدالکریم	«	«	
نصرت	«	«	

لطفی	افندی	ملازم ثانی
منحل		«
حسن	افندی	«
حسین	«	«

دبوی مأموری : محمد افندی ملازم اول

تفنکجی : عثمان اوسته صنایع مدالیه‌سی

ردیف الای دردنجی الایك ایکنجی مه‌باوری طابوری امرا و ضابطانی

ابراهیم حقی	افندی	بیکباشی	ع ٤ م ٤
ادهم	«	طابورکاتبی	م ٥
احمد	«	یوزباشی	
عزت	«	«	
علی رضا	«	«	
منحل		«	

منحل		ملازم ثانی
حسن بصری	افندی	«
محمد	«	«
خالد	«	«

دبوی مأموری : رفعت افندی ملازم ثانی

ردیف الای دردنجی الایك اوچنجی اوف طابوری امرا و ضابطانی

حاجی علی	افندی	بیکباشی	م ٤
خیری	«	طابورکاتبی	
محمد امین	«	یوزباشی	
شفیق	«	«	
نائل	«	«	م ٥
عثمان	«	«	م ٤

تحسین	افندی	ملازم ثانی
نوری	«	«
صدقی	«	«
عبدالله	«	«

دبوی مأموری : شکری افندی

ردیف اللی دردنجی الایك دردنجی اشته طابوری امرا و ضابطانی

محمد بك بیکباشی م ٥	یونس افندی ملازم ثانی
منحل طابور کاتبی	ادهم « «
علی افندی یوزباشی	محمد بلیغ « «
حسین اغا «	راسم « «
منحل «	دوی مأموری : عثمان افندی ملازم ثانی
مصطفی فاضل افندی «	تفنکجی : اسماعیل اوسته

اون دردنجی طربزون ردیف فرقه‌سنه منسوب یکرمی سکزنجی صامسون لواسی امرا و ضابطانی

قومانداں منحل

لوا ارکان و ضابطانی

منحل الای امینی	حقی افندی سرچاوش
زهدی افندی ملازم ثانی	

یکرمی سکزنجی صامسون ردیف لواسنه منسوب اللی بشنجی صامسون الایی

میرالای مصطفی بك ع ۳ م ٤

ردیف اللی بشنجی الایك برنجی صامسون طابوری امرا و ضابطانی

محمد حامد بك بیکباشی ع٤ م٤	عثمان افندی ملازم ثانی
عثمان نوری افندی طابورکاتبی	مدحت « «
مصطفی حلمی « یوزباشی م ٥	بهجت « «
علی رضا « « م ٥	عاصم « «
رضا « «	دوی مأموری: رفعت افندی ملازم ثانی
بکر « «	تفنکجی : محمد امین اوسته

رديف الای بشنجی الایك ایكنجی چارشنبه طابوری امرا و ضابطانی

عمر	افندی	بیكباشی	ع ٤ م ٤	محمد	افندی	یوزباشی	م ٥
علی	»	طابوركاتبی		مصطفی	»	ملازم ثانی	
خليل	»	یوزباشی		محرم	»	»	
محمدتوفيق	»	»		حاجی حسين	»	»	
عمر	»	»		اسماعيل	»	»	

رديف الای بشنجی الایك اوچنجی اونيه طابوری امرا وضابطانی

عثمان نوری	افندی	بیكباشی		نوری	افندی	ملازم ثانی	
محمدرشدی	»	طابوركاتبی	م ٥	حسن	»	»	
ابراهيم	»	یوز باشی		حسن حسين	»	»	م ٥
محمد علی	»	»	م ٥	بكر اغا		»	
احمد رائف	»	»	م ٥	دبوی مأموری : فريد افندی			
ابراهيم	»	»		تفنكجی : احمد اوسته			

رديف الای بشنجی الایك دردنجی فاتسه طابوری امرا وضابطانی

محمد حمدی	افندی	بیكباشی		يوسف	افندی	ملازم ثانی	
صفر	»	طابوركاتبی	م ٥	زبور	»	»	
محمد سعيد	»	یوز باشی		حمزی	»	»	
محمد شفيع	»	»		علی	»	»	
علی اغا		»	م ٥	دبوی مأموری : احمد حمدی افندی			
خليل افندی		»		ملازم ثانی			

(يكرمی سكزنجی صامسون رديف لواسنه منسوب آلای آلتنجی كره‌سون الایی)

قائممقام : يوسف ضيا بك

ردیف آلای التنجی الایك برنجی كرەسون طابوری امرا و ضابطانی

شمسی افندی	بیكباشی	عثمان زكی افندی	ملازم ثانی م ٥
جرجیس «	طابوركاتبی	فائق «	«
احمد «	یوزباشی	محمد سعید «	«
عمر وصفی «	«	حیدر «	«
نشئت «	«	دبوی مأموری : احمد افندی	«
محمد امین «	«	تفنكجی : حسین اوسته	

ردیف آلای التنجی الایك ایكنجی اردو طابوری امرا و ضابطانی

منحل	بیكباشی	شوقی افندی	ملازم ثانی
فیضی افندی	طابوركاتبی كوش امتیاز مدالیه‌سی	احمد توفیق «	«
علی «	یوزباشی	عزت «	«
عثمان آغا «	م ٥ كرید مدالیه‌سی	فتحی «	«
حفظ الله آغا «		دبوی مأموری: عابدین افندی	«
احمد افندی «			

ردیف آلای التنجی الایك اوچنجی پرشنبه طابوری امرا و ضابطانی

محمد عزت افندی	بیكباشی	كامل افندی	ملازم ثانی
مصطفی ذهنی «	طابوركاتبی	عبدالله «	«
علی «	یوزباشی	حسن «	«
احمد آغا	«	مصطفی «	«
منحل	«	دبوی مأموری : اسعد افندی	«
مصطفی افندی	«		

رديف الى التنجى الايك دردنجى تيره بولى طابورى امرا و ضابطانى

صالح	افندى	بيكباشى	يوسف	افندى	ملازم اول م ٤
عارف	«	طابوركاتبى م ٥	حسين	«	ملازم ثانى
مصطفى	«	يوزباشى	احمد	«	«
طوفان	«	«	عثمان	«	« { افتخار و كوش امتيازمداليه‌لرى
رضا	«	«	احمد	«	«
			تفنكجى : مصطفى اوسته		

طربزون قلعه‌سى امرا و ضابطانى

صادق بك قائممقام ع ٤ م ٤

فهمى	افندى	يوزباشى	حسين اغا	ملازم ثانى م ٥
محى الدين	«	ملازم اول	اسماعيل افندى	«

طبيب ميرالاى : على بك م ٤

جراح : حاجى نورى افندى	اجزاجى : شمسى افندى ثالثه

صامسون قلعه‌سى امرا و ضابطانى

جمال	افندى	بيكباشى	محمد شكرى افندى	ملازم ثانى
عاكف	«	كاتب	مصطفى «	«
عثمان	«	قول‌اغاسى م ٥	اجزاجى : محمد شكرى افندى	
اسماعيل حقى	«	يوزباشى	جراح : ولى مصطفى	«
طبيب:شوكت	«	«	تيمورجى : يعقوب اغا	

(دردنجى اردوى همايونه منسوب نظاميه يكرمى يدنجى الايى)

ميرالاى : فؤاد بك

نظامیه یکرمی یدنجی الایك برنجی طابوری امرا و ضابطانی

محمد افندی	بیکباشی	خالد افندی	ملازم ثانی
محمد حمدی «	الای کاتبی کریدمدالیه‌سی	صالح حلمی «	»
صالح اغا	یوز باشی	بکر اغا	»
خلیل اغا	» م ٠	نافع افندی	»
عاکف افندی	»	محمد «	»
حسین اغا	»	حمدی «	»
سلیمان افندی	ملازم ثانی	عثمان نوری «	»
حسین «	»		

نظامیه یکرمی یدنجی الایك اوچنجی طابوری امرا و ضابطانی

حسن افندی	بیکباشی	جراح : صالح افندی	
طاهر «	طابور کاتبی	منحل	ملازم ثانی
محمد «	طابور امامی	محمد علی افندی	»
طبیب : حسین حسنی افندی	یوز باشی	اسماعیل «	»
ذاکر افندی	»	محمد علی «	»
محمد «	»	منحل	»
حسن اغا	»	منحل	»
منحل	»	احمد نوری افندی	»
اجزاجی : جمیل افندی		منحل	»

دردنجی اردوی همایونه منسوب طربزون علاوه فرقه‌سی

طربزون علاوه فرقه‌سنه منسوب طربزون علاوه لواسی

طربزون علاوه لواسنه منسوب طربرون علاوه الایی

قوماندان

منحل

طربزون علاوه الاینه منسوب برنجی طربزون طابوری ضابطانی

طلعت افندی قول اغاسی م ٥ كوش امتیاز مدالیه‌سی	محمود ندیم افندی ملازم اول
سلیمان افندی ملازم اول م ٥	محمد صالح « «
عارف « «	

طربزون علاوه الاینه منسوب ایكنجی طربزون طابوری ضابطانی

احمد راشد افندی قول اغاسی م ٥	احمد حمدی اغا ملازم اول
خفی افندی ملازم اول	اسلام اغا «
ابراهیم اغا «	

طربزون علاوه الاینه منسوب اوچنجی طربزون طابوری ضابطانی

سلیمان شوكت افندی قول اغاسی	منحل ملازم اول
حافظ توفیق « ملازم اول	احمد شاكر افندی «
بلال اغا «	

طربزون علاوه الاینه منسوب دردنجی پولاتخانه طابوری ضابطانی

علی افندی قول اغاسی م ٤ افتخار كریدی	حمید افندی ملازم اول م ٥
صالح افندی ملازم اول	علی « «
حسن افندی «	

طربزون علاوه لواسنه منسوب سورمنه علاوه الایی

قوماندانی

قائممقام حاجی عبد اله بك

سورمنه علاوه الاینه منسوب برنجی سورمنه طابوری ضابطانی

محمد جمال افندی قول اغاسی	منحل ملازم اول
منحل ملازم اول	موسی افندی « م ٥
منحل «	

سورمنه علاوه الاینه منسوب ایکنجی سورمنه طابوری ضابطانی

اسماعیل اغا قول اغاسی	محمد افندی ملازم اول
عاکف افندی ملازم اول	خلیل « «
عمر لطفی افندی «	

سورمنه علاوه الاینه منسوب اوچنجی بیوکلیمان طابوری ضابطانی

منحل قول اغاسی	یوسف افندی ملازم اول
خیری افندی ملازم اول	محمد امین اغا «
رجب « «	

سورمنه علاوه الاینه منسوب دردنجی تیره‌بولی طابوری ضابطانی

حمزه خلوصی اغا قول اغاسی ع ٤	محمد طورسون افندی ملازم اول
حسین افندی ملازم اول	حسنی افندی « م ٥
ابراهیم « «	

طربزون علاوه فرقه‌سنه منسوب ریزه علاوه لواسی

ریزه علاوه لواسنه منسوب ریزه علاوه الایی

قوماندان حاجی اسماعیل افندی الای امینی

ریزه علاوه الاینه منسوب برنجی ریزه طابوری ضابطانی

منحل قول اغاسی	محمد بلیغ افندی ملازم اول
صبری افندی ملازم اول	اسماعیل اغا «
احمد « «	

ریزه علاوه الاینه منسوب ایکنجی ریزه طابوری ضابطانی

توفیق افندی قول اغاسی ع ٤ م ٥	عمر اغا ملازم اول
حمد اه اغا ملازم اول	محمد شکری افندی «
احمد افندی «	

ريزه علاوه الاينه منسوب اوچنجی اوف طابوری ضابطانی

طاهر افندی	قول اغاسی	عبد اه افندی	ملازم اول
احمد «	ملازم اول م ه	منیر «	«
رمزی «	«		

ريزه علاوه الاينه منسوب دردنجی اوف طابوری ضابطانی

فيضی افندی	قول اغاسی	حسن اغا	ملازم اول
حسين اغا	ملازم اول	منحل	«
شريف اغا	«		

ريزه علاوه لواسنه منسوب مه پاوری علاوه الايی

قوماندان منحل

مه پاوری علاوه الاينه منسوب برنجی مه‌پاوری طابوری ضابطانی

حمدی اغا	قول اغاسی	احمد افندی	ملازم اول
كمل افندی	ملازم اول م ه	كاظم افندی	«
عثمان افندی	«		

مه‌پاوری علاوه الاينه منسوب ايكنجی آتنه طابوری ضابطانی

ادهم افندی	قول اغاسی م ه	نظمی افندی	ملازم اول
حسين «	ملازم اول	عمر «	«
علی «	« م ه		

مه‌پاوری علاوه طابورينه منسوب اوچنجی آتنه طابوری ضابطانی

مصطفی افندی	قول اغاسی	مصطفی اغا	ملازم اول
مسلم اغا	ملازم اول	ابوزر اغا	«
محمد صفر افندی	«		

(كره‌سون علاوه فرقه‌سی)

كره‌سون علاوه فرقه‌سنه منسوب كره‌سون علاوه لواسی

كره‌سون علاوه لواسنه منسوب كره‌سون علاوه الایی

قوماندان منحل

كره‌سوسون علاوه الاینه منسوب برنجی كره‌سون طابوری ضابطانی

محمد رفعت بك قول اغاسی صنایع مدالیه‌سی	علی افندی ملازم اول
علی رضا افندی ملازم اول	مصطفی « «
رمزی « «	

كره‌سون علاوه الاینه منسوب ایكنجی كره‌سون طابوری ضابطانی

مصطفی افندی قول اغاسی كرید مدالیه‌سی	حسین اغا ملازم اول
حاجی محمد اغا ملازم اول	حلمی افندی «
سعید اغا «	

كره‌سون علاوه الاینه منسوب اوچنجی كره‌سون طابوری ضابطانی

جمال افندی قول اغاسی كوش لیاقت مدالیه‌سی	محمد افندی ملازم اول
محمد اغا ملازم اول	محمد اغا «
عثمان اغا «	

كره‌سون علاوه الاینه منسوب دردنجی اردو طابوری ضابطانی

مصطفی افندی قول اغاسی	احمد افندی ملازم اول
نظامی « ملازم اول	حسن تحسین «
منحل «	

(كره‌سون علاوه لواسنه منسوب اردو علاوه الایی)

قوماندان منحل

اردو علاوه الاینه منسوب برنجی اردو طابوری ضابطانی

طاهر افندی	قول اغاسی	حاجی شاکر افندی	ملازم اول
مرتضی اغا	ملازم اول	بکر اغا	»
امراه اغا	»		

اردو علاوه الاینه منسوب ایکنجی اردو طابوری ضابطانی

سلیمان اغا	قول اغاسی	شریف اغا	ملازم اول م ه
حسام الدین افندی	ملازم اول	عبدالرحمن اغا	»
منحل	»		

اردو علاوه الاینه منسوب اوچنجی برشنبه طابوری ضابطانی

اسماعیل افندی	قول اغاسی	جودت افندی	ملازم اول
صفر »	ملازم اول	کامل »	»
راشد »	»		

اردو علاوه الاینه منسوب دردنجی برشنبه طابوری ضابطانی

محمد اغا	قول اغاسی	محمد افندی	ملازم اول م ه
محمد افندی	ملازم اول	مصطفی »	»
ابراهیم اغا	»		

کرسون علاوه فرقه‌سنه منسوب اونیه علاوه لواسی

اونیه علاوه لواسنه منسوب اونیه علاوه الایی

قوماندان اسماعیل بك قائممقام کرید مدالیه‌سی

اونیه علاوه الاینك برنجی اونیه طابوری ضابطانی

احمد افندی	قول اغاسی	محمدنوری افندی	ملازم اول
تحسین »	ملازم اول	منحل	»
عیسی »	»		

اونیه علاوه الاینك ایکنجی اونیه طابوری ضابطانی

بکر اغا	قول اغاسی	م ٥
محمد خالص افندی	ملازم اول	
احمد اغا	«	
احمد اغا	ملازم اول	
مصطفی اغا	«	

اونیه علاوه الاینك اوچنجی فاتسه طابوری ضابطانی

عرفان بك	قول اغاسی	ع ٤
جلال افندی	ملازم اول	
طورسون «	«	
منحل	ملازم اول	
حسن جلال افندی	«	

اونیه علاوه الاینك دردنجی فاتسه طابوری ضابطانی

حسن اغا	قول اغاسی	م ٥
منحل	ملازم اول	
احمد اغا	«	
عمر اغا	ملازم اول	
عبدالوهاب اغا	«	

اماسیه علاوه فرقه‌سی

اماسیه علاوه فرقه‌سنه منسوب صامسون علاوه لواسی

صامسون علاوه فرقه‌سنه منسوب صامسون علاوه الایی

قومانداں منحل

صامسون علاوه الاینك برنجی صامسون طابوری ضابطانی

رضا افندی	قول اغاسی	م ٣
نوری «	ملازم اول	ع ٤
علی «	«	ع ٤ م ٥
علی رضا افندی	ملازم اول	
حسن «	«	م ٥ افتخار

صامسون علاوه الاینك ایکنجی صامسون طابوری ضابطانی

حافظ عثمان افندی	قول اغاسی م ه	عثمان افندی	ملازم اول
ابراهیم حقی «	ملازم اول	عثمان اغا	«
منحل	«		

صامسون علاوه لواسنه منسوب چارشنبه علاوه الایی

قوماندان منحل

چارشنبه علاوه الاینك برنجی چارشنبه طابوری ضابطانی

حاجی اسماعیل افندی	قول اغاسی	عزت افندی	ملازم اول
عثمان «	ملازم اول	محمد خرم «	«
مصطفی «	«		

چارشنبه علاوه الاینك ایکنجی چارشنبه طابوری ضابطانی

ادهم افندی	قول اغاسی م ه	محمد مدحت اغا	ملازم اول
محمد اغا	ملازم اول م ه کوش امتیاز لیاقت	حقی افندی	«
ابراهیم ادهم افندی			

چارشنبه علاوه الاینك اوچنجی چارشنبه طابوری ضابطانی

منحل	قول اغاسی	مصطفی اغا	ملازم اول
حسن اغا	ملازم اول	محمد اغا	«
محمد اغا	«		

چارشنبه علاوه الاینك دردنجی چارشنبه طابوری ضابطانی

احمد فوزی افندی	قول اغاسی م ه صنایع	شمس الدین اغا	ملازم اول
منحل	ملازم اول	حاجی حسین اغا	«
منحل	«		

طربزون حمیدیه خسته‌خانه‌سی امرا و ضابطانی

طربزون قلعه‌سی طبیبی : علی بك میرالای م ٤
طبیب حسین افندی یوزباشی
طربزون قلعه‌سی جراحی حاجی نوری افندی

جراح عثمان افندی
طربزون قلعه‌سی اجزاجیسی شمسی افندی ثالثه
اجزاجی طناش افندی

طربزون رشدیهٔ عسکریه‌سی

مدیر حسن فهمی افندی قول اغاسی م ٥

عربی معلمی : محمود عماد الدین افندی
پایهٔ مجرد ع ٣ م ٣
عربی معلمی : محمد توفیق افندی دوربه مدرسی م ٥
فارسی معلمی : زهدی « « م ٥
قواعد معلمی : محمد « «
ریاضیه معلمی : جمال « یوزباشی م ٤
جغرافیا ، هندسه معلمی منحل
رسم معلمی : احمد رفعت افندی ملازم ثانی م ٥

لسان معلمی : شکری ملازم ثانی
خط ترکی معلمی : حاجی زهدی افندی م ٥
املا معلمی : اسماعیل افندی
داخلیه ضابطی : مصطفی افندی یوزباشی
« « ابراهیم حقی « ملازم اول م ٥
« « حسن « «
« « ابراهیم « ملازم ثانی
سر خدمه : خلیل اغا

اون اوچنجی ارزنجان ردیف فرقه‌سنه منسوب یکرمی ایکنجی ارضروم لواسنك التی ایکنجی بایبورد الاینك اوچنجی کموشخانه طابوری امرا و ضابطانی

حاجی حسین افندی بیکباشی
محمد « طابور کاتبی
علی حیدر « یوزباشی م ٥
محمد « « م ٤
حاجی اسماعیل « «
محمد امین « «

عبدالرحمن افندی ملازم ثانی
شریف « «
صبری « «
محمد « «
دبوی مأموری : رفعت افندی ملازم ثانی
تفنکجی : محمد افندی

بایبورد علاوه الاینك دردنجی کموشخانه طابوری ضابطانی

محمد توفیق افندی قول اغاسی م ٥
محمد نهاد « ملازم اول
محمد « «

منحل ملازم اول
توفیق افندی «

نظامیه یکرمی التنجی الاینک برنجی طابورینک کوشخانه‌ده ارامساز دردنجی بلوکی ضابطانی

زکریا اغا یوزباشی	ضیا افندی ملازم ثانی م ٥

اللی ایکنجی بایبورد ردیف الاینک دردنجی کلکیت طابوری امرا و ضابطانی

مصطفی سعاد افندی بیکباشی م ٥	ادهم افندی ملازم ثانی
منحل طابورکاتبی	رحمی « «
کاظم افندی یوزباشی	رجب « «
رفعت « «	توفیق « «
محمد « « م ٤	دبوی مأموری: فیضی افندی «
یوسف « «	

کلکیت علاوه طابوری ضابطانی

نقشی افندی قول اغاسی	احمد افندی ملازم اول
محمد ناظم « ملازم اول	محمد « «
حسنی « «	

خاصه اردوی همایونه منسوب قسطمونی فرقه‌سنه ملحق یدنجی ردیف الاینک ایکنجی بافره طابوری امرا و ضابطانی

کامل افندی بیکباشی م ٤	شاکر افندی ملازم ثانی م ٥
محمد حلمی « طابورکاتبی	حمدی « « م ٥
مصطفی اغا قول اغاسی	محمد نجم الدین « «
مصطفی « یوزباشی	محمد « «
کریم افندی « ع ٤	دبوی مأموری: علی افندی «
منحل «	تفنکجی: علی اوسته م ٥

بافره علاوه طابوری ضابطانی

حسین اغا قول اغاسی م ٥ کموش	محمود افندی ملازم اول م ٥
امتیاز ، افتخار مدالیه‌لری	بکر افندی « م ٤
منحل ملازم اول	مصطفی « «

ولايت ژاندارمه آلای امرا وضابطانی

الای قوماندانی: عثمان بك الای بکی

مداليه	مجيدی	عثمانی
كوش امتياز، افتخار، كريد، آلتون بن، قارص	٣	٣

اداره امینی : منحل

برنجی مركز سنجاغی طابوری

طابور قوماندانی عمر لطفی اغا بيكباشی ع ٤ م ٤
طابور كاتبی محمد علی افندی

(برنجی پياده بلوكی)

بوزباشی يحيی افندی م ٤
ملازم اول عزت اغا م ٥
ملازم ثانی محمود اغا م ٥

(ايكنجی پياده بلوكی)

يوزباشی محمد اغا
ملازم اول بكر افندی
ملازم ثانی فهمی افندی

(اوچنجی پياده بلوكی)

يوزباشی عبدالوهاب افندی م ٤
ملازم اول احمد توفيق افندی م ٥
ملازم ثانی محمد جمال افندی

(دردنجی پياده بلوكی)

يوزباشی حافظ احمد افندی ع ٤ م ٥
ملازم اول احمد نهاد افندی
ملازم ثانی بكر اغا م ٥

(بشنجی پياده بلوكی)

يوزباشی عثمان اغا م ٤
ملازم اول منحلدر
ملازم ثانی طورسون افندی

(آلتنجی پياده بلوكی)

يوزباشی منحلدر
ملازم اول محمد افندی م ٥
ملازم ثانی خيری افندی

(برنجی سواری بلوكی)

يوزباشی محمد بك
ملازم اول علی اغا كوش امتياز م ٥
ملازم ثانی الياس اغا م ٥

طابور مذكورده مسافر بولنان ضابطان

سوارى ملازم ثانى كمال اغا
سوارى ملازم ثانى حسن افندى

پياده ملازم ثانى مصطفى اغا

اوچنجى جانيك سنجاغى طابورى

طابورقومانداني احمدصاتوق بك الاى بكى م ه
طابوركاتبى عثمان حلمى افندى
(برنجى پياده بلوكى)
يوزباشى مصطفى شوكت اغا م ه
ملازم اول عثمان افندى

ملازم ثانى ذكريا اغا
(برنجى سوارى بلوكى)
يوزباشى حسن اغا م ه
ملازم اول حاجى حسن اغا م ه
« ثانى رشد اغا م ه

طابور مذكورده مسافر بولنان ضابطانى

سوارى ملازم اول عثمان افندى
« « ثانى راشد اغا

پياده ملازم ثانى كاشف اغا

ايكنجى لازستان سنجاغى طابورى

طابورقومانداني : راسم افندى بيكباشى
طابوركاتبى خيرالدين افندى
(برنجى پياده بلوكى)
يوزباشى خورشيد اغا
ملازم اول عبداه افندى م ه

ملازم ثانى راشد اغا
(ايكنجى پياده بلوكى)
يوزباشى حسن اغا م ه
ملازم اول كمال اغا ع ٤ م ٤
ملازم ثانى احمد افندى

طابور مذكورده مسافر بولنان امرا وضابطان

بیكباشی حسین جلال الدین بك	سواری ملازم ثانی سلیمان افندی
سواری یوزباشی مصطفی واصف بك	« « « یعقوب افندی
« ملازم اول عثمان افندی	« « « عارف افندی
	پیاده « « یوسف اغا

دردنجی كموشخانه سنجاغی طابوری

طابور قوماندانی علی اغا بیكباشی م ٤	ملازم اول عبدالحلیم افندی م ٥
طابور كاتبی علی رضا افندی	ملازم حسین اغا ثانی م ٥
(برنجی پیاده بلوكی)	(ایكنجی سواری بلوكی)
بلوك قوماندانی ابراهیم افندی بیكباشی	یوزباشی علی اغا م ٤
ملازم اول دور اغا	ملازم اول عزیز اغا م ٤
ملازم ثانی حاجی عمر اغا م ٥	ملازم ثانی یاور افندی م ٥
(برنجی سواری بلوكی)	
یوزباشی ابراهیم اغا م ٥	

الایك موجود و ترتیب تامی

یكون	پیاده	سواری	
نفر	نفر	نفر	
٤٨٦	٤٥٠	٣٦	مع امرا وضابطان برنجی مركز طابوری
١٧٠	١٧٠	٠٠	« « ایكنجی لازستان «
٢٧٦	١٩٦	٨٠	« « اوچنجی جانیك «
١٥٠	٩٠	٦٠	« « دردنجی كموشخانه «
١٠٨٢	٩٠٦	١٧٦	

١٣١٩ سنه‌سنده، طربزون اسكله‌سنه ادخال اولنان اشياى تجاريه‌نك ايستاتستيق جدوليدر

	اشيانك نوعى	قيهٔ جديد	قيمت مخمنه غروش
ماكولات و مشروبات	حنطه، مصر بغدايى، ارپه، ارز	٩٦٦٧٥٠٠	٥٢٨٠٥٧٥
	دقيق	٦٤٢١٥٠٠	٤٣٦٧٣١٥
	قهوه، شكر، چاى	٦٢٩٥٧٠٠	١٠٦٠٨٠٠٠
	قورى و تازه يمش، سبزه و سائره	٣٦٩٣٤٠٠	٣٠٦٧٣٨٥
	زيتون ياغى، زيتون دانه‌سى، طوز	١٧٣٧٥٠٠	٢٣٩٩١٧٥
	شراب، بيرا، اسپرتو و مشروبات متنوعه	٤١١٩٠٠	١٠٠٢٥٠٠
	مقارنه، بيزكويى، مأكولات متنوعه	٤٩٦٠٠٠	٧٠٠٠٠٠
منسوجات	طوقومه، باصمه، پاموق معمولاتى	٣٣٥٢٠٠٠	٣٨٠٨٢٠٠٠
	چوقه، يوك معمولاتى، فس و سائره	٣٥١١٠٠	١٦٢٨٣٤٠٠
	چوال، قناويچه، مشمع	٥٤٦٨٠٠	١٢٩٦١٠٠
	قطيفه، شريد، اقمشهٔ حريريه	٨٣٤٠٠	٢٦٠٤٦٠٠
مصنوعات معدنيه	چليك، چينقو، قورشون، چدوى و سائره	٧٩٤٠٠٠	١٠٣٦٤٠٠
	دمير چيبوق، پوتره‌ل و سائره	١٢٤٨٠٠٠	٨٥٤١٠٠
	باقر، قالاى، معمولات معدنيهٔ سائره	٨١٣٠٠٠	٣٨٥٢٦٧٠
	ماكنه، قاريوله، صوبه و سائره	١٥٨٥٠٠	٦٧٧٣٠٠
معمولات كيمويه	كبريت، موم و سائره	١٨٨٠٠٠	٨٠٧٨٠٠
	اجزاى طبيه، بويا و سائره	١٣٤٠٠٠	١٢٥٧٣٠٠
	پورسلين، جام، آينه، معمولات زجاجيه	٣٥٥٢٠٠	٦٥٩٦٠٠
	ساعت، قوردون، اوانئ سيميه	٥٢٥٠	٩٣٢٤٠٠
	درى، سختيان، پوطين و سائره	٥٨٢٤٠٠	٣٥٥٣١٠٠
	كتاب ادوات قرطاسيه، صابون	١٠١٣٠٠٠	٢٤٤١٧٠٠
اشياى متنوعه	طوغله، كرج، چنتو و سائره	٢٨٩٩٠٠٠	١٠٣٥٠٠٠
	كراسته، ديرك، اودون	٦٥٢٥٠٠٠	١٦٩٢٠٨٠
	پترول غازى	١٧٥٥٣٠٠	١١٥٥٥٠٠
	رزى معمولاتندن توتون، سيغاره	٢٨١٤٠٠	٥٥٣٥٠٠٠
	خلاط، پاموق، اشياى متنوعه	١١١٣٣٥٠	٤٨٦٩٠٠٠
	يكون	٥٠٩٢٢٢٠٠	١١٦٠٥٠٠٠٠
ايرانه سوق اولنمق اوزره ترانسيت صورتيله ادخال اولنانلر	مانيفوره، طوقومه، باصمه و سائره	١٩٩٨٠٠٠	٢٠٩١٤٥٠٠
	چوقه، يوك معمولاتى، اقمشهٔ حريريه	٣٨٦٠٠٠	١٦٦٣٦٥٠٠
	شكر، چاى	١٠٤٧٥٠٠	٧٢١٤٩٠٠
	پورسلين، جام، مصنوعات متنوعهٔ معدنيه	٥٦٩٥٠٠	٢٦٥١٠٠٠
	كبريت، موم، سختيان، كاغد و سائره	٩١٨٠٠٠	٢٧٣٢٤٠٠٠
	يكون	٤٩١٩٠٠٠	٧٤٧٤٠٩٠٠
	يكون عمومى	٥٥٨٤١٠٠٠	١٩٠٧٩٠٩٠٠

١٣١٩ سنه‌سنده طربزون ليمانندن اخراج اولنان اشياى تجاريه‌نك ايستاتستيق جدوليدر

	اشيانك نوعى	قيمۀ جديد	قيمت مخمنه غروش
محصولات ارضيه	حنطه، مصر بغدايى، اربه، دقيق	١٨٥٩٠٠٠	١٢٠٢٧٠٠
	ارمود، الما، انواع فواكه، سبزه	٧٣٢٠٠٠	٣٤٥٧٠٠
	صمغ، مازى، كتره	٣٧٦٠٠	٣٣٧٤٠٠
	كتان تخمى،	٥٥٧٠٠٠	٥٥١٣٠٠
	فاصوليه	٣٥١٨٨٠٠	٣١٦٧٠٠٠
	كراسنه، چشير، اغاج اورى	١٨٣٥٠٠	٧٥٤٦٠٠
	فندق	٤٣٨٧٠٠٠	١٥٢٥٦٠٠٠
	توتون	٢٢٨٠٠٠٠	١٢٦٣٦٤٠٠
	چريش، كوك بويا و سائره	٤٦٩٦٠٠	٨٥٦٠٠٠
محصولات حيوانيه	روغن ساده، يورطه	١١٣١٠٠٠	٤٩٥٥٠٠٠
	باغرصاق، بوينوز، كيك	٧٠٤٠٠	٢٥٥٠٠٠
	قيون، صغير	٥٨٠٠٠٠٠	١٠٥٠٠٠٠٠
	بالق باغى	٢٧٣٣٠٠	٣٦٩٠٠٠
	بجى دريسى، يباغى، بال‌مومى	٥١٧٤٠٠	٤٢٣٩٠٠٠
	طوزلى بالق، باصديرمه، ديل	٥٧٨٤٠٠	١٧٦١٧٠٠
اشياى متنوعه	كتان بزى بالق آغى	٤٢٥٠٠	٧٦٥٠٠٠
	معمولات متنوعۀ داخليه	٨١٠٠٠	٦٤٨٠٠٠
	بعدالادخال لحقاته اخراج اولنان اشياى متنوعه	٤٦١٨٠٠	١٦١١٠٠٠
	اشياى متنوعه	٧٠١١٠٠	١١٣٤٠٠٠
	يكون	٢٣٦٨٣٠٠٠	٦١٣٤٤٣٠٠
ايراندن كلوب ترانسيت صورتيله اخراج اولنان اشيا	شال، اقمشۀ حريريه	٢٢٢٠٠	٢٤٩٧٥٠٠
	قورى اوزوم، بادم و سائره	٧٣٩٣٠٠	٢٠١٢٠٠٠
	حرير	٣٥٠٠	٣١٥٠٠٠
	خالى، كليم	٤٨٠٣٠٠	١٢٩٧٠٠٠٠
	اشياى متنوعه	٤١٦٠٠	٢٩٧٠٠٠
	يكون	١٢٨٦٩٠٠	١٨٠٩١٥٠٠
	يكون عمومى	٢٤٩٦٩٩٠٠	٧٩٤٣٥٨٠٠

١٣١٩ سنه‌سنده صامسون اسکله‌سنه وقوعبولان ادخالات ايستاتستيق جدوليدر

	اشيانك نوعى	قيۀ جديد	قيمت تخمينه غروش
مأكولات ومشروبات	شكر ، قهوه	٤٣٥٧٠٠٠	٦٧٤٨٦٥٠
	زيتون ياغى	٢٣٦٠٠٠	٩٥٥٨٠٠
	تازه وقورى يمش	٧٦٠٠٠٠	١٠١٩٢٠٠
	شراب ، بيرا ، ومشروبات سائره	٥٢٦٠٠٠	١٢٦٣٦٠٠
	مأكولات متنوعه	٢٤٨٠٠٠	١٩٨٠٠٠
منسوجات	طوقومه باصمه وسائره	٨٣٧٠٠٠	٣٩٢٣٦٠٠
	مانيفوتره ويوك معمولاتى	٢٢٨٣٠٠٠	٢٩٧٥٢١٥٠
	چوال ، قناويچه ، مشمع	٦٨٢٠٠٠	٣٠٢٥٣٥٠
مصنوعات كيمويه	كبريت ، موم	١٧١٠٠٠	١٠٧١٩٠٠
	صابون ، كاغد و سائره	٨٣٨٠٠٠	٢٧٥٨٠٠٠
	جام ، اشياى زجاجيه	٤٩١٠٠٠	٧٨٦٩٠٠
	مصنوعات كيمويۀ سائره	٦٥٠٠٠	١٧٢٨٠٠
مصنوعات معدنيه	دمير چبوق ، چليك ، چيوى	٣٢٥٨٠٠٠	٢٦٨٨٦٥٠
	قالاى ، چينقو ، معادن سائره	١٣٣٠٠٠	٧٩٢٩٠٠
	مصنوعات سائرۀ معدنيه	٥٥٧٠٠٠	٢٢٦٩٨٥٠
اشياى متنوعه	كراسته ، طوغله وسائره	٢٩٨١٠٠٠	٨٣٩٢٥
	درى ، سختيان وسائره	٢١١٠٠٠	٣٥٩٣٢٥٠
	پترول غازى	١٨٧٦٠٠٠	١١٨١٧٠٠
	طوز	٢٤٩٥٠٠٠	١١١١٥٠٠
	رژى معمولاتندن توتون سيغاره	٦٧٣٠٠٠	٢٢٧١١٦٠
	اشياى متنوعه	٨١٧٠٠٠	١٢٠٤٦٥٠
	يكون	٢٣٤٩٤٠٠٠	٦٦٣٧٧٣٥٣٥
	١٣١٨ سنه‌سنك ادخالاتى يكون	٢٦٠٤٦٠٠٠	٦٢٢٧٧٤٨٠
	فضله ادخالات		٤٠٩٦٠٥٥

١٣١٩ سنه‌سنده صامسون اسکله‌سندن و قوعبولان اخراجات ایستاتستیق جدولیدر

	اشیانك نوعی	قیهٔ جدید	قیمت مخمنه غروش
محصولات ارضیه	بغدای	٢٤٤٢٠٠٠	١٦٤٩٥٠٠
	ارپه ، چاودار	٣٧٢٥٠٠٠	١٩٩٧٦٥٠
	دقیق	١١٣٧٨٠٠٠	١١٥٢٠٠٠٠
	کتان ، کتنویر	٢٩٩٠٠٠	٨٦٨٥٠٠
	ضمغ ، مازی ، کتره	٢٣٥٤٠٠٠	٢٦٦٨٥٠٠
	افیون	٤٧٠٠٠	٦٣٤٥٠٠٠
	مصر بغدایی	٣٤٦٢٠٠٠	١٧٤٠٦٠٠
	توتون	٨٧٦٧٠٠٠	٨٧٩٧٩٩٥٠
	سبزه ، انواع فواکه	٢٨٩٢٠٠٠	٤٢٢٣٧٠٠
	کپك	٣٩٨٠٠٠	١٤٤٠٠٠
	اغاج اوری	١٠٩٠٠٠	١١٣٥٠٠
محصولات حیوانیه	یباغی ، تفتیك	٤٢١٠٠٠	٢٦٩٨٧٥٠
	یومورطه	٢٢٥٢٠٠٠	٧٧٨٠٩٥٠
	دری ، حیوان بوسق	٤٥٦٠٠٠	٣٣٧٩٩٩٥
	قوزه	٥٩٠٠٠	٢٦٨١٥٥٠
	منسوجات متنوعه	١٢٦٠٠٠	١٠٧٩٠٠٠
	اشیای متنوعه	٧٧٤٠٠	٢٥٨٠٧٠٠
	یکون	٣٩٩٦١٠٠٠	١٣٩٤٦١٨٤٠
	١٣١٨ سنك اخراجاتی یکونی	٦٠٨٦٠٠٠٠	١٣٠٨٢٩٦٠٠
	فضلهٔ اخراجات		٨٦٣٢٢٤٠

١٣١٩ سنه‌سنده ريزه اسكله‌سنه وقوعبولان ادخالات ايستاتستيق جدوليدر

	اشيانك نوعى	قيمهٔ جديد	قيمت مخمنه غروش
مأكولات ومشروبات	دقيق ، ارز و سائره	٧٥٠٠٠٠	٢٠٠٠٠٠٠
	قهوه ، شكر ، چاى و سائره	٣٩٠٠٠٠	٨٥٠٠٠٠
	زيتون ، روغن و سائره	٨ ٠٠٠	١٥٠٠٠٠
	مصر بغدايى و حنطه	٤٦١٨٠٠٠	٢٠٧٥٠٠٠
	مشروبات متنوعه	١٩٠٠	١٢٩٠٠
منسوجات	چوقه ، شياق و بصمه	٢٥٠٠٠٠	٣٦٠٠٠٠٠
	چوال ، قناويچه و مشمع	١٥٠٠٠	٤٠٠٠٠
	اقمشهٔ حريريه ، شريد و سائره	٢٠٠٠	١٢٥٠٠٠
مصنوعات كيمويه	پترول غازى ، كبريت و موم	٣٠٠٠٠٠	٢٥٠٠٠٠
	اجزاى طبيه ، بويا و سائره	١٢٠٠٠	٨٠٠٠٠
	پورسلين ، جام و شيشه	١٥٠٠٠	٢٣٦٠٠
	معمولات متنوعه ، صابون و سائره	٨٠٠٠٠	١١٠٠٠٠
	كتاب ، كاغد و ادوات قرطاسيه	١٦٠٠٠	٦٠٠٠٠٠
مصنوعات معدنيه واشياى متنوعه	دمير چبوق ، چيوى و سائره	٥٠٠٠٠٠	٥٠٠٠٠٠
	باقر ، چليك و قالاى	٣٥٠٠	٣٥٠٠٠
	كراسته ، كيرج و طوغله	٤٥٠٠٠٠	٤٠٠٠٠
	درى ، سختيان و سائره	٣٠٠٠٠	٣٠٠٠٠٠
	رژى معمولاتندن توتون و سيغاره	١٢٠٠٠	٤٠٠٠٠٠
	خلاط ، پاموق و سائره	١٠٠٠٠	١١٠٠٠٠
	يكون	٧٥٣٥٤٠٠	١١٣٠٦٥٠٠
	١٣١٨ سنه‌سنك ادخالاتى يكونى	٥٦٦٣٧٥٠	١٢٤٧٩٩٠٠
	نقصان ادخالات		١١٧٣٤٠٠

١٣١٩ سنه‌سنده ریزه اسکله‌سندن وقوعبولان اخراجاتك ایستاتستیق جدولیدر

	اشیانك نوعی	قیهٔ جدید	قیمت مخمنه غروش
محصولات نباتیه	پورتقال		٤٦٠٠٠٠
	فاصولیه	٩٨٠٠٠	٦٩٠٠٠
	فندق ، جویز	٣١٠٠٠	٤٥٠٠٠
	الما ، ارمود	٢٠٠٠٠٠	٦٥٠٠٠
محصولات حیوانیه	روغن ساده	١٠٠٠٠	٥٠٠٠٠
	قاورمه	١٢٠٠٠	٥٠٠٠٠
	دری	٥٥٠٠	٣٢٥٠٠
	روغن سمك	٤٣٠٠٠	٥٦٠٠٠
	بال مومی	٦٠٠٠	٨٠٠٠٠
	طوزلانمش باغرصاق	١٠٠٠	٢٠٠٠
مصنوعات	کتان بزی	٣٤٥٠٠	١٧٥٠٠٠٠
	معمولات داخلیه	٢٠٠٠	٥٠٠٠٠
	اشیای متنوعه	١٠٠٠٠	١٥٠٠٠٠
	یکون	٤٧٢٠٠٠	٢٨٥٩٠٠٠
	١٣١٨ سنه‌سنك اخراجاتی یکونی	٤٣٧٠٠٠	٢٩٢٥٩٠٠
	نقصان اخراجات		٦٦٩٠٠

۱۳۱۹ سنه‌سنده کره‌سون لیماننه وقوعبولان ادخالات ایستاتستیق جدولیدر

اشیانك نوعی	قیۀ جدید	قیمت مخمنه غروش
اریه ومصر بغدایی	۱۳۵۰۰۰۰	٦۳۰۰۰۰
دقیق	۹۸٦۰۰۰	٦٥٤٥٥۰
قهوه وشکر	۸٦۳۰۰۰	۱٦۱٥۱۸٥
ماکولات متنوعه	۱٤۰۰۰۰	۲٦٤۹٦۰
مشروبات متنوعه	۹٦۰۰۰	٤۷٥۲۰۰
قوری وتازه یمش	۹٦۰۰۰۰	۷۷۷٦۰۰
زیتون یاغی وصابون	۲۲٦٦۰۰	۷۹۰٦٥۰
تیره ، باصمه ، پاموق وسائره	۳٦۰٥۰۰	۲۹۲۰۱۰۰
مانیفوتره وبوك معمولاتی	۳۹۲۰۰۰	٦۳٥۰۱۰۰
چوال	۲۰۰۰۰۰	۷۸٦۰۰۰
کبریت وموم	۳۰۲۰۰	۱٥۸۹٦۰
پترول غازی	٤۹۸٥۰۰	۳۱٤۰٥٥
طوز	۱٤۲۹٤۰۰	۷٥۲٥۸۰
دمیرچبوق، چلیك، چیوی وسائره	٤۱۱۱۰۰	٥۰۷٥٥۰
باقر ، قالای ، معمولات معدنیۀ متنوعه	۱٥٥٦۰۰	۹۷۸۹٥۰
طوغله، کیرج وسائره	۱٦۲۰۰۰	۲۹۱٦۰۰
پورسلن جام ومعمولات زجاجیه	۸٦٥۰۰	۲۳۳٥٥۰
کاغده بویا، کوکورت	٦۱٦۰۰	۱۷٤٤۲۰
دری ، سختیان	۱۳۲۹٥۰	۱۰٦٦۹۰۰
رژی معمولاتندن توتون سیغاره	٤٥۰۰۰	۱۳۷۲۲٥۰
اشیای متنوعه	۱۱۲۸۰۰	۹۱۳٥۰۰
یکـــــون	۸٦۹۹۷٥۰	۲۲۰۲۸٦٦۰
۱۳۱۸ سنه‌سنده ادخالات یکونی	۸۸۱۳۰۹٥	۲۱۹۱۹۸۹٦
فضلهٔ ادخالات	۱۱۳۸٤٥	۱۰۸۷٦٤

١٣١٩ سنه‌سنده كره‌سون ليماننده وقوعبولان اخراجات ايستاتستيق جدوليدر

اشيانك نوعى	قيهٔ جديد	قيمت تخمنيه غروش
فندق (اقلانمامش)	٢٩٨٩٥٠٠	٧٣٩٩٠٠٠
فندق ايجى	٣٢٦٣٠٠٠	١٣٢١٥٢٠٠
فندق چوروكى	٩٧٥٧٠	١٠٩٧٥٠
جوز (اقلانمامش)	١٠٠٠٠٠	١٠٤٥٠٠
جوز ايجى	١٢٦٠٠٠	٣٩٦٦٠٠
بادم واريك چكردكى ايجى	٢٠٠٠	٧٤٠٠
بالمومى	٨٦٠٠	١٢٥٧٥٠
سبزه ، فواكه ، مأكولات سائره	٢٥٢٠٠٠	٤٨١٥٠
كتان تخمى	٨٥٠٠	١٩١٢٥
فاصوليه	١٣٠٨٠٠	١٠٠٢٠٠
بالق ياغى	٤٧٦٠٠	٤٢٨٥٠
يوك	٨٠٠٠	٣٢٥٠٠
درى	٩٤٨٠٠	٥٥٤٦٠٠
قيون (رأس)	٩٢٦٢	٣٩٦٠٠٠
يومورطه	٧٩٥٠٠	١٨٢٤٣٠
چام تخته‌سى (مترومكعب)	٤٥٠٠	٨١٠٠٠٠
اشياى متنوعه	١٤٣٠٠٠	١٣٧٢٥٠
يكـــــون	٧٤٣٤٤١٠	٢٣٦٨١٣٠٨
١٣١٨ سنه‌سنك اخراجات يكونى	٦٠٠٠٤٧٠	٢٠٢٠٥١٥٢
فضلهٔ اخراجات	١٤٣٣٩٤٠	٣٤٧٦١٥٣

١٣١٩ سنه‌سنده اردو ليماننه وقوعبولان ادخالات ايستاتستيق جدوليدر

اشيانك نوعى	قيمهٔ جديد	قيمت تخمينيه غروش
دقيق	٧٠٠٠٠٠	٤٧٧٥٠٠
قهوه، شكر، چاى	١٠٠٠٠٠٠	٢٤٧٥٠٠٠
فواكه و مأكولات متنوعه	٦٠٠٠٠	١١٢٥٠٠
زيتون ياغى و صابون	٦٠٠٠٠	٢٧٠٠٠٠
يوك و پاموق معمولاتى	٥٥٠٠٠٠	٦٤٠٠٠٠٠
چوال	٢٠٠٠٠	٥٨٠٠٠
پترول غازى	٣٠٠٠٠٠	٢٧٠٠٠٠
دمير، باقر، چليك، چيوى	٨٠٠٠٠	٢٣٤٠٠٠
درى، سختيان	٤٠٠٠٠	٣١٥٠٠٠
معمولات معدنيه	١٠٠٠٠٠	٥٦٧٥٠٠
طوز	٢٢٠٠٠٠٠	١١٨٨٠٠٠
مشروبات متنوعه	٣٠٠٠٠	١٣٥٠٠٠
رژى معمولاتندن توتون، سيغاره	٢٠٠٠٠	٤٥٠٠٠٠
اشياى متنوعه	١٠٠٠٠٠	٧٢٥٠٠٠
يكون	٥٢٦٠٠٠٠	١٣٦٧٧٥٠٠
١٣١٨ سنه‌سنك ادخالات يكونى	٤٨٦٥٠٠٠	١٣٤٩٦١٧٦
فضلهٔ ادخالات	٣٩٥٠٠٠	١٧٦٣٢٤

١٣١٩ سنه‌سنده اردو اسكله سندن وقوعبولان اخراجات ايستاتستيق جدوليدر

اشيانك نوعى	قيهٔ جديد	قيمت تخمنه غروش
بغداى، اربه، يولاف	٥٠٠٠٠	٣٦٠٠٠
فاصوليه	٢٥٠٠٠٠٠	٢٤٧٤٠٠٠
مصر بغدايى	٣٠٠٠٠٠٠	٣٣٧٥٠٠٠
فندق ه (آچلانمامش)	٣٨٠٠٠٠	٩٣٠٠٠٠
فندق ايچى	٦٢٠٠٠٠	٢٥١١٠٠٠
جويز	١٥٠٠٠٠	١٤٨٥٠٠
جويز ايچى	٣٥٠٠٠٠	١١٠٢٥٠٠
كندر ، كتان تخمى	١٢٠٠٠٠	١٨٤٥٠٠
فواكه ، مأكولات متنوعه	٢٠٠٠٠٠	٤٥٠٠٠٠
بال مومى	١٥٠٠٠	٢٧٠٠٠٠
بالق ياغى	٦٠٠٠٠	٩٠٠٠٠
يوك	١٠٠٠٠٠	٤٥٠٠٠٠
يومورطه (عدد)	٧٣٩٥١٠٠	١٠٩٠٠٠٠
قيون (رأس)	١٥٠٠٠	٣٨٢٥٠٠
كچى و قيون دريسى	٢٠٠٠٠٠	٩٠٠٠٠٠
اشياى متنوعه	٢٥٠٠٠٠	٤٩٠٠٠٠
يكون	٨٤٤٥٠٠٠	١٥٨٧٤٠٠٠
١٣١٨ سنه‌سنك اخراجاتى يكونى	١٢٧٣٩٠٠٠	٢٥٠٤٩٣٦٠
نقصان اخراجات		٩١٧٥٣٦٠

١٣١٩ سنه‌سنده تیره‌بولی اسکله‌سنه وقوعبولان ادخالات ایستاتستیق جدولیدر

اشیانك نوعی	قیهٔ جدید	قیمت مخمنه غروش
حبوبات متنوعه	١٢٢٨٠٠	٨٠٥٥٠
دقیق	٣٢٥٠٠٠	٣٥٤٦٠٠
قهوه ، شکر ، چای	١٨٥٤٠٠	٣٤٠٢٠٠
یوك و پاموق معمولاتی	٤٧٢٠٠	٦٤١٧٠٠
دری و سختیان	٤٣٥٥٥	٢٨٦٧٨٠
دمیر ، باقر ومعادن سائره	٤٣٦٦٠٠	٥٥٧٥٥٠
پترول غازی	١٥١٤٠٠	١٠٢١٥٠
معمولات معدنیهٔ متنوعه	٤٥٦٠	٢٨٨٠٠
زیتون یاغی ، صابون وسائره	٦٤٦٠٠	٢٢٥٤٥٠
چوال	٢٥٨٠٠	٦٠٥٧٠
طوز	٥٥٠٠٠٠	٢٥٦٩٥٠
مشروبات متنوعه	٢٥٢٠٠	٨٦٣٠٠
رژی معمولاتندن توتون وسیغاره	١٨٠٠٠	٦١٤٢٥٠
اشیای متنوعه	٣٢٨٠٠	٢٦٧٣٠
یکون	٢٠٢٧٤١٠	٣٦٦٢٣٨٠
١٣١٨ سنه‌سنك ادخالات یکونی	١٩٨٧٧٠٠	٣٣٠٠٥٤٨
فضلهٔ ادخالات	٣٩٧١٠	٣٦١٨٣٢

١٣١٩ سنه سنده تيره بولى اسكله سندن وقوعبولان اخراجات ايستاتستيق جدوليدر

اشيانك نوعى	قيۀ جديد	قيمت مخمنه غروش
ارز	٨٢٠٠٠	١٠٧١٠٠
فندق (اقلانمامش)	١٣٦٦٠٠٠	٢٣٨٥٣٥٠
فندق ايچى	٩٥٠٠٠	٥٥٥٧٥٠
جويز (اقلانمامش)	٢٥٦٠٠٠	٣٩٣٢٠٠
جويز ايچى	١٤٠٠٠	٦٥٧٠٠
فاصوليه	٣٢٢٠٠٠	٢٣٢٢٠٠
سبزه ، فواكه ومأكولات سائره	٥٦٢٥٠	١٨٠٠٠
تره ياغى	٧٥٠٠	٥٠٦٥٠
كچى وقيون دريسى	٤٠٠٠٠	٤٠٧٧٠٠
بال مومى	٨٥٠٠	١٢٦٠٠٠
كراسته	٧٤٢٠٠٠	١٢٥٣٥٠
اودون و محروقات	٣٤٥١٠٠٠	٢٤٦٣٧٥
اغاجدن معمول قاشيق و تكنه (عدد)	٨٦٣٠٠٠	١٣١٨٥٠
باق ياغى	٤٢٠٠٠	٥٧٣٧٥
اشياى متنوعه	٣٨٥٠	٤٢٣٠٠
يكون	٦٤٨٦١٠٠	٥٩٤٥٩٠٠
١٣١٨ سنه سنك اخراجاتى يكونى	٥٠٢٦١٠٠	٤١٤٧٢٤٢
فضلۀ اخراجات	٤٦٠٠٠٠	١٧٩٨٦٥٨

۱۳۱۹ سنه‌سنده اونیه لیماننه وقوعبولان ادخالاتك ایستاتستیق جدولیدر

اشیانك نوعی	قیهٔ جدید	قیمت مخمنه غروش
قهوه	٦٥٠٠٠	٢٤٣٠٠٠
شکر	٢٥٠٠٠٠	٣٢٦٠٠٠
بوك و باموق معمولاتی	٢٣٤٠٠٠	١٩٣٣٦٥٠
چوال و سائره	٢٠٠٠٠	٨٣٢٥٠
زیتون یاغی	١٢٠٠٠٠	٤٤٤٠٠٠
پترول غازی	٤٠٠٠٠٠	٢٧٠٠٠٠
صابون ، کبریت	٦٧٠٠٠	٢٠٢٠٥٠
دمیر و معمولات معدنیه	٩٠٠٠٠	١٨٣٦٠٠
طوز	٨٠٠٠٠٠	٣٣٧٥٠٠
اشیای متنوعه	٥٦٠٠٠	٣٧٥٨٠٠
یکون	٢١٠٢٠٠٠	٤٤٠٨٨٥٠
۱۳۱۸ سنه‌سنك ادخالاتی		٤٢٠٠٠٠٠
فضلهٔ ادخالات		٢٠٨٨٥٠

۱۳۱۹ سنه‌سنده اونیه لیماننده وقوعبولان اخراجاتك ایستاتستیق جدولیدر

اشیانك نوعی	قیهٔ جدید	قیمت مخمنه غروش
بغدای، ارپه، مصر و سائره	٢٦٠٠٠٠٠	١٤٥٠٠٠٠
کنویر	٣٧٠٠٠٠	٩٩٤٥٠٠
سیسام و کتان تخمی	٢٤٠٠٠٠	٢٢٥٠٠٠
اغاجدن معمول تکنه و سائره	٣٩٠٠٠٠	١٥٧٥٠٠
سبزه و سائره	٣٤٠٠٠٠	٣٦٠٠٠٠
جویز	١٢٠٠٠٠	٣٧٨٠٠٠
عورطه	٢١٠٠٠٠	٧٠٢٠٠٠
کیك ، دری و سائره	٣٥٠٠٠	٥٦٢٥٠
الما	٢٥٠٠٠٠	١٥٥٢٥٠
یکون	٤٥٥٠٠٠٠	٤٤٧٨٥٠٠
۱۳۱۸ سنه‌سنك اخراجاتی		٤١٨٠٠٠٠
فضلهٔ اخراجات		٣٠٨٥٠٠٠

۱۳۱۹ سنه‌سنده فاتسه لیمانه وقوعبولان ادخالات ایستاتستیق جدولیدر

اشیانك نوعی	قیۀ جدید	قیمت تخمنه غروش
قهوه	۳۰۰۰	۱۰۳۵۰
شکر	۱۱۲۰۰۰	۱۵۵۲۵۰
تیره وپاموق معمولاتی	۵۷۰۰۰	۳۹۱۵۰۰
یوك معمولاتی	۳۱۰۰۰	۲۷۷۳۶۰۰
چوال وسائره	۳۵۰۰۰	۱۵۸۴۰۰
پترول غازی	۹۶۰۰۰	۶۳۹۰۰
صابون وکبریت	۴۱۰۰۰	۱۹۸۰۰
طوز	۱۰۰۰	۴۰۵۰
یکـــــون	۳۷۶۰۰۰	۱۰۸۶۸۵۰
۱۳۱۸ سنه‌سنك ادخالاتی		۱۲۰۰۰۰۰
نقصان ادخالات		۱۳۲۵۰

۱۴۱۹ سنه‌سنده فاتسه لیمانندن وقوعبولان اخراجات ایستاتستیق جدولیدر

اشیانك نوعی	قیۀ جدید	قیمت تخمنه غروش
بغدای یولاف واربه	۱۱۲۰۰۰۰	۳۸۳۰۰۰
کندر	۴۷۰۰۰۰	۱۳۰۷۲۵۰
مصر بغدایی	۵۷۰۰۰۰۰	۲۵۱۹۷۵۰
سیسام وکتان تخمی	۴۱۰۰۰۰	۴۲۹۷۵۰
فاصولیه	۶۸۰۰۰۰	۵۲۰۰۰۰
جویز ایچی	۵۰۰۰۰	۲۲۵۰۰۰
یومورطه	۳۵۰۰۰۰	۹۴۵۰۰۰
دری وحیوان یوسق	۵۰۰۰	۸۸۰۰۰
الما	۳۰۰۰۰۰	۲۹۰۰۰۰
اشیای متنوعه	۱۲۰۰۰۰	۶۶۶۰۰
یکـــــون	۹۲۰۵۰۰۰	۶۷۶۴۳۵۰
۱۳۱۸ سنه‌سنك اخراجاتی		۷۱۰۰۰۰۰
نقصان اخراجات		۳۳۶۷۵۰

اجمال

اسکله	ادخالات		اخراجات		١٣١٩ سنه‌سنك ادخالاتی	١٣١٩ سنه‌سنك اخراجاتی
	قیهٔ جدید	قیمت مخمنه غروش	قیهٔ جدید	قیمت مخمنه غروش	قیمت مخمنه غروش	قیمت مخمنه غروش
طربزون	٥٥٨٤١٠٠٠	١٩٠٧٩٠٩٠٠	٢٤٩٦٩٩٠٠	٧٩٤٣٥٨٠٠	١٩٢٥٨٣٧٥٠	٧٤١٤٦٦٥٨
صامسون	٢٣٤٩٤٠٠٠	٦٦٣٣٣٥٣٥	٣٩٩٦١٠٠٠	١٣٩٤٦١٨٤٠	٦٢٢٧٧٤٨٠	١٣٠٨٢٩٦٠٠
ريزه	٧٥٣٥٤٠٠	١١٣٠٦٥٠٠	٤٧٣٠٠٠	٢٨٥٩٠٠٠	١٢١٧٩٩٠٠	٢٩٢٥٩٠٠
كره‌سون	٨٦٩٩٧٥٠	٢٢٠٢٨٦٦٠	٧٤٣٤٤١٠	٢٣٦٨١٣٠٨	٢١٩١٩٨٩٦	٢٠٢٠٥١٥٢
اردو	٥٢٦٠٠٠٠	١٣٦٧٢٥٠٠	٨٤٤٥٠٠٠	١٥٨٧٤٠٠٠	١٣٤٩٦١٧٦	٢٥٠٤٩٣٦٠
تیره‌بولی	٢٠٢٧٤١٠	٣٦٦١٣٨٠	٦٤٨٦١٠٠	٥٩٤٥٩٠٠	٣٣٠٠٥٤٨	٤١٤٧٢٤٢
اونیه	٢١٠٢٠٠٠	٤٤٠٨٨٥٠	٤٥٥٠٠٠٠	٤٤٧٨٥٠٠	٤٢٠٠٠٠٠	٤١٧٠٠٠٠
فاتسه	٣٧٦٠٠٠	١٠٨٦٨٥٠	٩٢٠٥٠٠٠	٦٧٦٤٣٥٠	١٢٠٠٠٠٠	٧١٠٠٠٠٠
اقجه اباده سورمنه اوف، كبی اسكله‌لره متعلق اولوب طوپدن قید اولنان	٤٥٠٠٠٠٠	٨٩٠٠٠٠٠	٨٠٠٠٠٠	١٦٠٠٠٠٠٠	١٧٨٠٠٠٠٠	٢٠٠٠٠٠٠٠
يكون	١١٠٨٣٥٥٦٠	٣٢٢٢٣٠١٧٥	١٠٩٥٢٣٤١٠	٣٩٠٥٠٠٦٩٨	٢٥٣٧٥٤٧٨٢	٢٢٧٨٩٣٨١٢

ولايتك ١٣٢٠ سنه‌سنه محسوبا داخل موازنه ايديلن بر سنه‌لك واردات و مصارفنی مبين جدولدر

واردات

غروش	نوعی
٨٦٦٦٥٢٦	املاك و عقار ويركوسی
٥٧٩٦٤٨	تمتع ويركوسی
٤٦٩٢٧٩٢	بدل عسكری
٣١٤٤١٠٨	اغنام رسمی
١٥٤٢٥٣٠٢	مقطوعاً احاله اولنان اعشار
٤٨٥٠٠٠	امانةً اداره اولنان اعشار
٢٦٩١١٧	رسوم متنوعه
٥٩٢٥٨٣	اورمان حقی وكراسته وپول رسملری
١١٤٩٧١٢	املاك و طاپو خرجلری
١٠٨٥٠	املاك اميره ايجار حاصلاتی
٦٠٦٥٢٨	محاكم خرجلری
١١٢٥٤٢٥	حاصلات متفرقه
٢٦٧٥٧٥٩١	يكـــون
١٠٢٦١٩٦٣	مصارفات
٢٦٤٩٥٦٢٨	فضلهٔ واردات

مصارفات

غروش	نوعی
٥٧٢٦٠٢	شرعيه
٢٤١٢٥٥٩	داخليه
١٠٥٣٢٥٠	عدليه
٢٣١٩١٥٦	ماليه
٣٥٢٩٥٣	معاشات ذاتيه
٢٤٠٣٢١	اورمان ومعادن
٥٦٥٨٩١	اسهام متنوعه
٢٣٧٧٦٥٢	ژاندارمه
٣٦٧٥٧٩	پوليس
١٠٢٦١٩٦٣	يكـــون

طربزون ولایتنك حاوی اولدیغی لوا و قضا وناحیه‌لرك مسلم وغیر

جملهٔ یکون	یکون		اسلام		روم	
	ذکور	اناث	ذکور	اناث	ذکور	اناث
٥١٠١٦	٢٥٥٩٨	٢٥٤١٨	١٤٦٣٢	١٤٤٣٦	٦٥٥٨	٦٦٣٢
٣١٠٦٥	١٥٦٤٢	١٥٤٢٣	١٠٥٧٢	١٠٤٩٩	٢٦٠٦	٢٥٩٤
٣٠٣٩٢	١٤٩٣٩	١٥٤٥٣	٦٧٣٩	٧١٨٦	٧٩٧٢	٨٠٧٩
١٩٠١٦	٩٢٦٣	٩٧٥٣	٩٢٦٣	٩٧٥٣		
١٠٦١٢	٥٣٩٦	٥٢١٦	٥٣٩٦	٥٢١٦		
٣٩٣٨٢	١٩٩٠١	١٩٤٨١	١٢٨٣٢	١٣٩٦٤	٣٩٥٢	٣٢٨٦
١٤٤٦١	٧٣١٥	٧١٤٦	٥٥٠٠	٥٤٨٧	٤٧٩	٤١٧
١٦٠١٢	٨١٦٣	٧٨٤٥	٦٨٢١	٦٦٨٠	١٣١٣	١١٤٦
٢٠٣٢٨	١٠٠٥٢	١٠٢٧٥	٩١١٣	٩٣٧٥	٤٢٠	٤٠٧
١٥١٨٠	٧٦٢٥	٧٥٥٥	٦٨٢٤	٦٨٢١	٤٦٦	٤٢٢
١٣٢٣٧	٦٨٢٥	٦٦١٢	٥٨٦٨	٥٦٨٩	٩٥٧	٩٢٣
٣٠٣٢١	١٥٧٠٦	١٤٦١٥	١١٢٢٢	١٠٧٧٩	٣٨٥١	٣٢٣٠
٢٣٩٣٠	١٢٥٤٢	١١٣٨٨	١١٣١٤	١٠٣٣٠	١٢٢٨	١٠٥٨
١٩٦٤٠	٩٨١٩	٩٨٢١	٨٤٧١	٨٧٣٠	١٣٠٨	١٠٥٠
١١٢٧٥	٥٩٦٢	٥٣١٣	٤٦١٣	٤٣٤٠	١١٦٨	٨٩٢
٤٣٩٧	٢٤٢٣	١٩٧٤	١٧١٤	١٤٣٠	٦٩٩	٥٤٤
٤٨٧١٠	٢٤١١٥	٢٤٥٩٥	١٩٨٠٣	٢٠٢٦٣	٣٩٥٩	٣٩٧٧
٣٥١٤٦	١٧٩٣٦	١٧٢١٦	١٧٣٦٣	١٦٦٩٦	٤٦٣	٤١٣
٢٤٣٣٤	١٢١٦٣	١٢١٧١	١٢١٢٠	١٢١٣٤		
٥٤٧٥٠	٢٧٣٩٣	٢٧٣٥٧	٢٢٦٧٧	٢٢٨٦٢	٢٥٦١	٢٤٤٦
٥٠٦٩٢	٢٥٩٨١	٢٤٧١١	٢٢٣٩٧	٢١٢١٥	٣٥٥٢	٣٣٤٦
٧٠٣٧٦	٣٤٣٨٣	٣٥٩٩٤	٣٣٨٥٩	٣٥٤٠٨	٥٢٤	٥٨٦
٦٣٤٤٧٢	٣١٩١٣٦	٣١٥٣٣٧	٢٥٩٣١٣	٢٥٨٣٩٣	٤٣٩٤٦	٤١٤٤٨
٦٤٦٢٩	٣٢٦٣٣	١٣٩٩٦	١٣٥٥٣	١١٧٣٦	١٨٤٢٥	١٩٥٨٥
١٦٩٧٦	٨٣٧١	٨٦٠٥	٧١١٧	٧١٩٣	١٢٠١	١٣٤٥
٥٠١٠٤	٢٥٠١٦	٢٥٠٨٨	١٤٠٢٣	١٤١٦٥	١٠٤٣٨	١٠٣٦٨
١٦٤٢٣	٨٢٤٣	٨١٨٠	٦٤١٧	٦٤٤٣	١٨٢٦	١٧٣٨
٦٣٨٩٩	٣٢١٤٤	٣١٧٥٥	٢٥٣٣٨	٢٤٩٣٥	١٤٩٧	١٤٥٤
٢٢١٠٨	١٠٨٣٣	١١٢٧٥	٩٤٦٦	٩٩٣٤	٢٦١	٢٦٧

[مسلم ذکور و اناث نفوس عمومیه‌سنك مقدارینی مبین جدولدر .]

اسامئ الویه وقضا ونواحی	ارمنی ذکور	ارمنی اناث	قتولك ذکور	قتولك اناث	پروتستان ذکور	پروتستان اناث
طربزون سنجاغی						
مرکز قضاسی	٣٥٣٠	٣٥٩١	٧٢٧	٧١٦	٥١	٤٣
یومره ناحیه‌سی	٢٤٦٤	٢٣٣٠				
ماچقه «	٢١٨	١٨٨				
شارلی «						
طونیه «						
اردو قضاسی	٢٨٦٧	٢٨٦١			٢٥٠	٢٧٠
اولوبك ناحیه‌سی	١٢٤٦	١٢٤٢				
حابسمانه «	٢٩	٢٣				
پرشنبه «	٥١٩	٤٩٤				
بولمان «	٣٣٥	٣١٢				
ایباصدی «						
کره‌سون قضاسی	٦٣٣	٦٠٦				
کشاب ناحیه‌سی						
افکوی «	٤٠	٤١				
پیر عزیز «	١٨١	٨١				
قریق «						
تیره‌بولی قضاسی	٣٥٣	٣٥٥				
کوره‌له «	١٠٤	١٠٧				
وقف‌کبیر «	٤٣	٣٧				
اقچه اباد «	٢١٥٥	٢٠٤٩				
سورمنه «	١٣٢	١٥٠				
اوف «						
طربزون سنجاغی یکونی	١٤٨٤٩	١٤٤٦٧	٧٢٧	٧١٦	٣٠١	٣١٣
جانیك سنجاغی						
صامسون قضاسی	٥٦٤	٥٨٤	٤٠	٤٣	٥١	٥٢
قواق ناحیه‌سی	٥٣	٦٣				
بافره قضاسی	٥٥٥	٥٥٥				
الاچام ناحیه‌سی						
چهارشنبه قضاسی	٥٠٠٨	٥٠٩٤			٣٠١	٢٧١
ترمه «	١١٠٦	١٠٧٤				

طربزون ولایتنك حاوی اولدیغی لوا و قضا وناحیه‌لرك مسلم وغیر

جملهٔ یكون	یكون ذكور	یكون اناث	اسلام ذكور	اسلام اناث	روم ذكور	روم اناث
٤٥٧٩٤	٢٢٢٣٨	٢٣٥٥٦	١٧٤٥٨	١٨٨٨٦	٢٣٢٣	٢٣٨٥
١٥٧٨٣	٨١٤٠	٧٦٤٣	٨٠١٤	٧٥٦٩		
٣٢٣٧٦	١٦٤٩٣	١٥٨٨٣	١٥٠١٠	١٤٤٣٠	١٠٣٧	١٠١٢
٣٢٨٠٩٢	١٦٤١١١	١٦٣٩٨١	١١٦٣٩٦	١١٥٢٩١	٣٧٠٠٨	٣٨١٥٣
٦٤٨٠٠	٣٤٣٥٧	٣٠٤٤٣	٣٣٨٥٨	٢٩٩١٨	٤٩٩	٥٢٥
٧٣٣٠	٣٧٢٠	٣٦١٠	٣٧٢٠	٣٦١٠		
١٠١٧٠	٥٢٣٠	٤٩٤٠	٥٢٣٠	٤٩٤٠		
١٢٢٠٠	٦٢٥١	٥٩٥٠	٦٢٥٠	٥٩٥٠		
٢٤٦٣٠	١٢٣٣٠	١٢٣٠٠	١٢٣٣٠	١٢٣٠٠		
١٣٤١٢	٦٢٠٢	٧٢١٠	٦١٩٢	٧٢٠٠		
١٠٢١٦	٤٩٠٧	٥٣٠٩	٤٩٠٧	٥٣٠٩		
١٣٩٥٥	٧٠١٦	٦٩٣٩	٧٠١٦	٦٩٣٩		
٩٧٥٠	٤٥٦٨	٥١٨٢	٤٥٦٨	٥١٨٢		
١٦٧٣٦٣	٨٤٥٨٠	٨٢٧٨٣	٨٤٠٧١	٨٢٢٤٨	٤٩٩	٥٢٥
٢٢٥٨١	١١٧٢٧	١٠٨٥٤	٨٣٣٤	٧٦٠٣	٢٥٩٣	٢٥٨٤
٦٥٠٦	٣٤٠١	٣١٠٥	٣١٨١	٢٩١١	٢٢٠	١٩٤
٤٤٤٥	٢٢٨٧	٢١٥٨	١٥٨١	١٤٨٢	٧٠٦	٦٧٦
٣١١٧٢	١٥٦٥١	١٥٥٢١	٥٤٦٧	٥٠١٧	١٠١٨٤	١٠٥٠٤
١٥٤٩٣	٧٩٨٥	٧٥٠٨	٦٥٧٩	٦٤٦٠	١٤٠٦	١٠٤٨
٢٧٢٢٢	١٣٦٣١	١٣٥٩١	١٣٣٠٢	١٣٢٦٦	٢٦٩	٢٥٩
١٧٤٦٩	٨٧٠٨	٨٧٦١	٧٦٢٥	٧٦٧٢	٩٦٨	٩٧٩
١٢٤٨٨٨	٦٣٣٩٠	٦١٤٩٨	٤٦٠٦٩	٤٤٤١١	١٦٣٤٦	١٦٢٤٤
١٢٥٤٨١٦	٦٣١٢١٧	٦٢٣٥٩١	٥٠٥٨٤٩	٥٠٠٣٤٣	٩٧٧٩٩	٩٦٣٧٠

مسلم ذکور و اناث نفوس عمومیه‌سنك مقدارینی مبین جدوللر .]

اسامئ الویه وقضا ونواحی	ارمنی		قتولك		پروتستان	
	ذکور	اناث	ذکور	اناث	ذکور	اناث
اونیه قضاسی	٢٤٥٧	٢٢٨٥				
قره قوش ناحیه‌سی	١٢٦	٧٤				
فاتسه قضاسی	٤٤٦	٤٤١				
جانیك سنجاغی یکونی	١٠٣١٥	١٠١٧٠	٤٠	٤٣	٣٥٢	٣٢٤
لازستان سنجاغی						
ریزه قضاسی						
قره دره ناحیه‌سی						
قرای سبعه «						
مه‌پاوری «						
اتنه قضاسی						
همشین ناحیه‌سی	١٠	١٠				
خوپه قضاسی						
ارخوی ناحیه‌سی						
ویجه «						
لازستان سنجاغی یکونی	١٠	١٠				
کوشخانه سنجاغی						
کوشخانه قضاسی	٧٠٠	٦٦٧				
قوکاس ناحیه‌سی						
یاغمور دره «						
طورول قضاسی						
کورتین ناحیه‌سی						
کلکیت قضاسی	٦٠	٦٦				
شیران قضاسی	١١٥	١١٠				
کوشخانه سنجاغی یکونی	٩٧٥	٨٤٣				
جملهٔ یکون	٢٦١٤٩	٢٥٤٩٠	٦٦٧	٧٥٩	٦٥٣	٦٣٧

طرابزون ولایتنك اوچیوز یکرمی سنه‌سی شهر مارت ابتداسندن مایسی غایه‌سنه قدر اوچ ماه ظرفنده مجدداً یازیلان نفوس ایله وقوعات متنوعه‌نك خلاصه‌سنی مبین جدولدر

ملاحظات	بروتستان		قتولك		ارمنی		روم		اسلام		یکون	
	اناث	ذكور	اناث	ذكور	اناث	ذكور	اناث	ذكور	اناث	ذكور	اناث	ذكور
شباط غایه‌سنده‌کی نفوس عمومیه مقداری	٦٢٨	٦٢٩	٧٩٨	٨٠١	٢٦٠٤٣	٢٦٤٣٠	١٠٠٤٦٤	١٠١٨٣٠	٥٠٨٣٣٥	٥١٣١٢٣	٦٣٦٢٦٨	٦٤٢٨١٣
مجدداً یازیلان نفوس							٢٤	٢٤	٧٤	٣١	٩٨	٥٥
تولدات	٢	٦			٣٣	٥٤	٥٢٠	٥٨٤	١٤٧١	١٦٢١	٢٠٢٦	٢٢٦٥
ولایات سائره‌دن نقلاً کلنلر							١٠	٤	٥٤	٥	٦٤	٩
یکون	٦٣٠	٦٣٥	٧٩٨	٨٠١	٢٦٠٧٦	٢٦٤٨٤	١٠١٠١٨	١٠٢٤٤٢	٥٠٩٩٣٤	٥١٤٧٨٠	٦٣٨٤٥٦	٦٤٥١٤٢
وفیات		٢			١٥	١٧	١٢٦	١٥٨	٤٧٧	٨٩١	٦١٨	١٠٦٨
یکون	٦٣٠	٦٣٣	٧٩٨	٨٠١	٢٦٠٦٠	٢٦٤٦٧	١٠٠٨٩٢	١٠٢٢٨٤	٥٠٩٤٥٧	٥١٣٨٨٩	٦٣٧٨٣٨	٦٤٤٠٧٤
ولایات سائره‌یه نقل ایدن	١				١		١	٩	٧٨	٤٤	٨١	٤٥
مایس غایه‌سنده‌کی موجود	٦٢٩	٦٣٣	٧٩٨	٨٠١	٢٦٠٦٠	٢٦٤٦٧	١٠٠٨٩١	١٠٢٢٨٣	٥٠٩٣٧٩	٥١٣٨٤٥	٦٣٧٧٥٧	٦٤٤٠٢٩

یکون عمومی
١٢٨١٧٨٦

ولایتك مساحهٔ سطحیه‌سنی کوستر جدولدر

سنجاق	قضا	ناحیه	تارلا	اورمان	یایلاق وقیشلاقلرله قرایه مخصوص مرعی وامثالی محلر	یکون
			(١)دونم	دونم	دونم	دونم
طربزون	مرکز قضاسی	٤	٤١٠٦٠	٣٩٥٠١٠	٥٢٢٩١٨	١٣١٨٩٨٨
	سورمنه	٠	٣٢٨٠٨٢	٤٧٢٤٩٤	٨٠٠٥٩٦	١٤٠٦١٧٢
	اوف	٠	١٦٦٥٦٢	١٤٢٤٩٤	٦٩٠٩٣٢	٩٩٩٩٨٨
	اقچه اباد	٠	٣٠٠٠٠٠	٢٩٩٩٠٠	٤٩٩٩٨٠٠	١٠٩٩٨٠٠
	وقف کبیر	٠	١٦٢١٦٢	١٤١٣٩٤	٨٥٣٦٠	٣٨٨٩١٦
	کوره له	٠	١٥٦٠٤٦	١٢١٤٨٤	١٨٩٠٦٨	٤٦٦٥٩٨
	تیره بولی	٠	٣٣٥٩١٨	٥٥٧٠٤٠	١٢٠٩٢٩٦	٢٢٠٢٢٥٤
	کیره سوق	٤	٣٣٥٨٩٦	٦٨٢٥٧٢	١١٠٣٠٨٠	٢١٢١٥٤٨
	اردو	٥	١٠٢٠١٤٠	٢٢٨٠٠٠	٣٠٠٨٤١٢	٤٢٥٦٥٥٢
		١٣	٣١٠٥٨٦٦	٣٠٤٠٣٨٨	٨١١٤٤٦٢	١٤٢٦٠٧١٦
جانیك	مرکز قضاسی	١	٨٢٥٦٦٠	٢٥٧٣١٢	١٢٥٠٣٤٨	٢٣٣٣٣٢٠
	فاتسه	٠	١٨٠٢٠٢	١٢٧٠٩٤	١٢٠٤٧١	٤٢٧٧٦٨
	اونیه	١	٢٠٠٣٧٦	٢٥١٤٣٨	١٤٠١٤٨٨	١٨٥٣٣٠٢
	ترمه	٠	١٧٠٣٠٠	٣٧٩٩٤	٢٥٦١٢٤	٤٦٤٤١٨
	چارشنبه	٠	٩٨٠٤٩٦	٨٠٦٠٨	٨٢٣٢٤٠	١٨٨٤٣٤٤
	بافره	١	٢٨٤٠٧٠٠	٣٤١٢٨٦	١١٩٢٤٠٠	٤٣٧٤٣٨٦
		٣	٥١٩٧٧٣٤	١٠٩٥٧٣٢	٥٠٤٤٠٧٢	١١٣٣٧٥٣٨
لازستان	مرکز قضاسی	٣	١٣٨٣٦٨	٣٧٠١٦٠	٦٤٩١٣٢	١١٥٦٦٦٠
	آتنه	١	١٢٧٩٩٦	٣٠٥٠٠٨	٢٠٨٠٣٢٠	٢٥١٣٣٢٤
	خوپه	٢	٥١٨٧٦	٤٩٨٤٣٢	٣٢٨٧٦٨	٨٧٩٠٧٦
		٦	٣١٧٢٤٠	١١٧٣٦٠٠	٣٠٥٨٢٢٠	٤٥٤٩٠٦٠
کومشخانه	مرکز قضاسی	٢	٣٣٧٨٩٨	٢٠٤٩٩٦	١٢٤٥٩٠٤	١٧٨٨٧٩٧
	دورول	١	٢٢٣٦٥٣	٣٣٤٩٩٤	١٨٠٦٩٠٤	٢٣٦٤٥٥٠
	شیران	٠	١٢٢٧٦٠	٢٦٤٨٨٠	٩١٩٦٠٠	١٣٠٧٢٤٠
	کلکیت	٠	١٣٢٠٠٠	١٨٥١٣٠	٢٢٢٤٢٠	٥٣٩٥٥٠
		٣	٨١٦٣١٠	٩٩٠٠٠٠	٤١٩٤٨٢٨	٦٠٠٠١٣٨
	یکون عمومی	٢٥	٩٤٣٧١٥٠	٦٢٩٩٧٢٠	٢٠٤١١٥٨٢	٣٦١٤٨٤٥٢

(١) هربر دونم ٩١٠ مترو مربعندن عبارت اولدیغنه نظراً ولایتك مساحهٔ عمومیه‌سی ٣٢٨٩٥ کیلومترو مربعنه بالغ اولمقده بولنمشدر .

١٣١٩ سنهٔ مالیه‌سی ظرفنده طربزون سنجاغی داخلنده حصوله کلان توتونلرك مقداریله تفصیلات سائره‌سنه دائر جدولدر

توتون زرع اولنان اراضینك مقداری	حصوله کلان توتون	رژی طرفندن مبایعه اولنان توتون	خارجه سوق ایدلمك اوزره تجار طرفندن مبایعه اولنان توتون	رژی انبارنده وزراع ذمتنده بولنان موجود	اسامیٔ محل
٢٥٢٧	٥٧١٣١٥	٢٠٤١٤٠	٣٠١٩٤٠	٣٠٣٠٠	طربزون
١٠٤٩٩	٢٤٠٨٧٤٠	٤٩١٦٦٥	١٤٣٧٢٤٠	٣٠٢٩٠٠	اقچه اباد
٢١٣	٣١٠٦٦			٣١٠٦٦	کره‌سون
٢٤٦	٣٥٢٠٢			٣٥٢٠٢	اردو
٥٩	٨٣٥٠			٨٣٥٠	تیره‌بولی
٥	٦٤٠			٦٤٠	سورمنه
١٥	٤٧٩			٤٧٩	رزه
١٣٥٦٤	٣٠٥٥٧٩٢	٦٩٥٨٠٥	١٧٣٩١٨٠	٤٠٧٩٣٧	یکون

١٣١٩ سنه‌سی ظرفنده طربزون ولایتنده اجرا ایدیلان تلقیحات جدولیدر

اسامیٔ قضا و نواحی	عدد تلقیحات	جملهٔ یکون
طربزون سنجاغی		
طربزون قضاسی	٣٢٢٦	
کره سون قضاسی	٥٣٨	
اردو قضاسی مع اولوبك حبسمانه وبولمان ناحیه‌لری	٤٦٢٢	
اوف «	٨١٧	
اقچه اباد قضاسی	٧٠٨	
	٩٩٩١	٩٩٩١
جانیك سنجاغی		
صامسون قضاسی	١٠٩٢	
فاتسه «	٣٢١	
اونیه « مع قره غوش ناحیه‌سی	٩٦٠	
چهارشنبه «	٥٣٢	
بافره «	٤٦٣	
ترمه «	١٢١	
	٣٤٨٩	٣٤٨٩
کوشخانه قضاسی	٥٣٨	٥٣٨
ریزه قضاسی مع همشین ناحیه‌سی	٧٨٠	٧٨٠
یکون	١٤٧٩٨	١٤٧٩٨

طربزون ولایتنك اوچيوز اون طقوز سنه‌سی اورمان

اجمال یکون	اجمال	یکون	طربزون سنجاغی	جانیك سنجاغی
غروش	غروش	غروش	غروش	غروش
		١٧٩٧٣	٧٠٨٩	٩١٧٣
		٣٠٤٥٦٧	١٧٨٨٤٩	٥٥٤٤٦
		٣١٥٧٢	١٧٣٣٢	٨٠٧٠
		١٢٠٦٠٢	٦٧٨٤٢	٤٦٥١٠
		٨٩٦٨٠	٣١٥٠١	١٤٧٣٦
		٤٩٨١	٦٦	٢٧١٩
		٥٥٦٧	٤٥٩٧	٥٥٢
		١٤٦٠٠	٥٦٢٩	٧٤٨٩
	٥٨٩٥٤٢	٥٨٩٥٤٢	٣١٢٩٠٥	١٤٤٦٩٥
		١١٧٨٤٤	٦٢٣١٤	
		٢٥٠٠٠	٢٥٠٠٠	
		٢٣٧٠٣	١٣٠٧٨	٩٤٨٥
		٢٥٥٣٧	٢٥٥٢٣	١٤
		٥٥١	٢٥٨	٦٦
٧٨٢١٧٧	١٩٢٦٣٥	١٩٢٦٣٥	١٢٦١٧٣	٩٥٦٥

و معادن حاصلاتنك مقدارینی مبین جدولدر ﴿

	نوع واردات	كوشخانه سنجاغی	لازستان سنجاغی
		غروش	غروش
اورمان وارداتی	عشر		١٧١١
	اورمان حقی	٤٦٦٨٥	٢٣٥٨٧
	پول رسمی	٢٩٩٤	٣١٧٦
	اشجار بدلی		٦٢٥٠
	اوتلاقیه	٢٥٢٧٣	١٨١٧٠
	جزای نقدی	٢١٩٦	
	متفرقه	٨٨	٢٣٠
	اخباریه	٢٠١	١٢٨١
	یكون	٧٧٤٣٧	٥٤٥٠٥
معادن وارداتی	رسوم مقرره	٤٣٤٥٠	١٢٠٨٠
	رسوم مقتوعه		
	طاش اوجاغی رسوم نسبیه سیله رخصتیه سی	١٧٥	٩٦٥
	متفرقه		
	اخباریه		٢٢٧
	یكون	٤٣٦٢٥	١٣٢٧٢

طربزون ولايتنده بولنان مكاتب عموميه‌نك

يكون ذكور طلبهٔ موجوده	يكون ذكور عدد مكاتب	يكون اناث طالبات موجوده	يكون اناث عدد مكاتب	ليلى اعدادى طلبهٔ موجوده	ليلى اعدادى نهارى	ليلى اعدادى ليلى	ليلى اعدادى اجرتلى	ليلى اعدادى اجرتسز	ليلى اعدادى مسلم	ليلى اعدادى غير مسلم	ليلى اعدادى عدد مكاتب	نهارى طلبهٔ موجوده	نهارى مسلم
٤٠٧٨٠	٨٤٩	١١٩٩٦	٤٠٢	٢٤١	١٨١	٦٠	٤٠	٢٠	٢٣٥	٦	١		
١٥٨٣٠	٥١١	٧٠٦٢	٢٢٦									٩٧	٩٥
١٢٣١٢	٤٤٢	٥٨٢٧	١٩٩										
٥١٨٠	٢٧٣	١٦٣١	٩٢										
٧٤١٠٢	١٩٧٥	٢٦٥١٦	٩١٩	٢٤١	١٨١	٦٠	٤٠	٢٠	٢٣٥	٦	١	٩٧	٩٥

مكاتب غير مسلمه

يكون ذكور طلبهٔ موجوده	يكون ذكور عدد مكاتب	يكون اناث طالبات موجوده	يكون اناث عدد مكاتب	رشديه درجه‌سنده ذكور طلبهٔ موجوده	رشديه درجه‌سنده ذكور عدد مكاتب	رشديه درجه‌سنده اناث طالبات موجوده	رشديه درجه‌سنده اناث عدد مكاتب	ابتدائى درجه‌سنده ذكور طلبهٔ موجوده	ابتدائى درجه‌سنده ذكور عدد مكاتب	ابتدائى درجه‌سنده اناث طالبات موجوده	ابتدائى درجه‌سنده اناث عدد مكاتب
٩٤٢٢	١٣٦	١٢٧٧	٦٩	٩٥١	٧	٩٦	١	٨٤٧١	١٢٩	١١٨١	٦٨
٦٢٣٢	١٣٤	٢٧٥٢	٨٠	٨٧١	٦	٢٤١	٢	٥٣٦١	١٢٨	٢٥١١	٧٨
١١١	٢	٣٨	١					١١١	٢	٣٨	١
٣٤٦٥	٤٦	٢٨٢٢	٣٧	٦٢٣	٤	٤١١	٣	٧٨٤٢	٤٢	٢٤١١	٣٤
١٩٢٣٠	٣١٨	٦٨٨٩	١٨٧	٢٤٤٥	١٧	٧٤٨	٦	١٦٧٨٥	٣٠١	٦١٤١	١٨١

اجـ

مسلم

نفوس موجوده يكون	نفوس موجوده ذكور	نفوس موجوده اناث	تحصيل اربابى يكون	تحصيل اربابى ذكور	تحصيل اربابى اناث	نفوس موجوده‌يه نسبتله يوزده قاچى اوقوديغى يكون	ذكور	اناث
٥٠٦٦٢٥	٢٥٣٩٤٥	٢٥٢٦٨٠	٥٢٧٧٦	٤٠٧٨٠	١١٩٩٦	١١	١٧	٥
٢٢٩٣٩٢	١١٥٢٣٤	١١٤١٥٨	٢٢٧٩٥	١٥٧٣٣	٧٠٦٢	١٠	١٤	٦
١٦٥٠١٠	٨٣٥٧٨	٨١٤٣٢	١٨١٣٩	١٢٣١٢	٥٨٢٧	١١	١٥	٧
٨٩٢٤٠	٤٥٤٥١	٤٣٧٨٩	٦٨١١	٥١٨٠	١٦٣١	٧	١١	٤
٩٩٠٢٦٧	٤٩٨٢٠٨	٤٩٢٠٥٩	١٠٠٥٢١	٧٤٠٠٥	٢٦٥١٦	٩ ٤/٣	١٤	٥ ١/٢

عددیله مقدار شاكردانى ارائه ايدر جدوللر

اسامى لوا	اعدادی: غیر مسلم	اعدادی: عدد مكاتب	دار المعلمين: طلبهٔ موجوده	دار المعلمين: عدد مكاتب	مكاتب رشديه ذكور: طالبان موجوده	مكاتب رشديه ذكور: عدد مكاتب	مكاتب رشديه اناث: طالبات موجوده	مكاتب رشديه اناث: عدد مكاتب	مكاتب ابتدائيه ذكور: طلبهٔ موجوده	مكاتب ابتدائيه ذكور: عدد مكاتب	مكاتب ابتدائيه اناث: طالبات موجوده	مكاتب ابتدائيه اناث: عدد مكاتب
مركز سنجاغى			١٧	١	٩٤١	١٠	٤٧	١	٣٩٥٨١	٨٣٧	١١٩٤٩	٤٠١
جانيك «	٢	١	٠	٠	٤٣١	٦	١٤١	٢	١٥٣٠٢	٥٠٤	٦٩٢١	٢٢٤
لازستان «			٠	٠	٤٢١	٦	٠	٠	١١٨٩١	٤٣٦	٥٨٢٧	١٩٩
كوشخانه «			٠	٠	١٧١	٢	٠	٠	٥٠٠٩	١٧١	١٦٣١	٩٢
يكون	٢	١	١٧	١	١٩٦٤	٢٤	١٨٨	٣	٧١٨٨٣	١٩٤٨	٢٦٣٢٨	٩١٦

مكاتب اجنبيه

اسامىٔ لوا	يكون ذكور: طلبهٔ موجوده	يكون ذكور: عدد مكاتب	يكون اناث: طالبات موجوده	يكون اناث: عدد مكاتب	رشديه درجه‌سنده ذكور: طلبهٔ موجوده	رشديه درجه‌سنده ذكور: عدد مكاتب	رشديه درجه‌سنده اناث: طالبات موجوده	رشديه درجه‌سنده اناث: عدد مكاتب	ابتدائى درجه‌سنده ذكور: طلبهٔ موجوده	ابتدائى درجه‌سنده ذكور: عدد مكاتب	ابتدائى درجه‌سنده اناث: طالبات موجوده	ابتدائى درجه‌سنده اناث: عدد مكاتب
مركز سنجاغى	٣١٧	٤	١٢٧	١	٢٤٤	٣	١٢٧	١	٧٣	١	٠	٠
جانيك «	٩١	١	٩٧	١	٩١	١	٩٧	١		٠	٠	٠
لازستان «	٠	٠	٠	٠	٠	٠	٠	٠		٠	٠	٠
كوشخانه «	٠	٠	٠	٠	٠	٠	٠	٠		٠	٠	٠
يكون	٤٠٨	٥	٢٢٤	٢	٣٣٥	٤	٢٢٤	٢	٧٣	١	٠	٠

ال

اسامىٔ لوا	غير مسلم — نفوس موجوده: يكون	نفوس موجوده: ذكور	نفوس موجوده: اناث	تحصيل اربابى: يكون	تحصيل اربابى: ذكور	تحصيل اربابى: اناث	نفوس موجوده‌يه نسبتله يوزده قاچى اوقوديغى: يكون	ذكور	اناث
مركز سنجاغى	١١٤٠٨٠	٥٨٤٨٠	٥٥٦٠٠	١١١٤٣	٩٧٣٩	١٤٠٤	١٠	١٧	٣
جانيك «	٩٤٣٦٥	٤٦٧٩٥	٤٧٥٧٠	٩١٧٢	٦٣٢٣	٢٨٤٩	١٠	١٤	٦
لازستان «	١٠١٣	٥٣١	٤٨٢	١٤٩	١١١	٣٨	١٤	٢٢	٧
كوشخانه «	٣٢٩٤٩	١٦٦١١	١٦٣٣٨	٦٣٨٧	٢٤٦٥	٢٨٢٢	١٨	٢٠	١٧
يكون	٢٤٢٤٠٧	١٢٢٤١٧	١١٩٩٩٠	١٦٧٥١	١٩٦٣٨	٧١١٣	١٣	١٨	٨

طربزون ولایتی داخلنده بولنان اسکله‌لردن ۳۱۹ سنه‌سی شهر مارت ابتدا

یکون عمومی	طربزون قضاسی		جانیك سنجاغی		لازستان سنجاغی		کره‌سون قضاسی	
	کیدن	کلن	کیدن	کلن	کیدن	کلن	کیدن	کلن
٦٦١٣	٨٥٣	١٧٠٧	٨٩٠	٧٥٧	٤٨٠	٢٥٩	٦٣٨	٣٠٩
٤٧٥٥	٨٤٤	١٧٣٠	٨٧٠	٧٥٠	٤٠٠	٢٥٠	٦٤٠	٣٢٠
٦٤٢٧	٨٠٠	١٨٠٠	٨٦٠	٧٢٠	٣٩٠	٢٣٠	٦٠٣	٣١٠
٩٣٦١	١٧١٢	١٨٣٢	١٨٦٤	١١٩٤	٤٢٦	٣٣٥	٥٦٠	٧٧٦
٨٧٩٧	١٤٠٥	٢٠٧٤	٤٠٧	٤٣٥	١١٠	٩٠	٢٥	٢٨
٧٤٩٩	١٣٤١	١٤٥٠	١٣٨٠	١٢٢١	٢٦٩	٣٢١	٤٠٤	٦١٢
١١٥١٦	١٨٨٢	٢٦٦٠	١٢٠٠	١١٠٠	٤١٢	٣٢٦	٦٤٣	٦٩٢
١٦٠٣٤	٣٠٨٦	٢٢٤٣	١٧٧٦	١٥٨٧	٨٨٠	٥٣٠	١٥٠٥	٩٦٣
١٠٩٨٣	٢٤٧٦	١٩٤٩	١٣٣٧	٩٤٦٠	٥٤٨	٤٦٤	٩٦٦	٤٤٨
٩١٠١	١٩٦٧	١٦٣٢	١٠٣٩	١٥٢٦	٢٧٩	٣٦٠	٧٧٧	٤٤٤
٩٥٦١	٢٣٣٩	١٤٥٩	٩٥٨	٨٨٠	٤٥٠	١٦٣	٤١٥	٧٩٢
٩١٦٤	٢٥١١	١٥٦١	١٢٠٨	٧٧٥	٥٦٦	١٥٥	٩٤٤	١٢٨٧
١٠٩٨١١	٢١٢١٦	٢٢٠٩٨	١٣٧٩٣	١٠٤٠٧	٥٢١٠	٣٤٨٣	٨١٢٠	٦٩٧١

سندن سنهٔ مرقومه نهایتنه قدر كیدن كلن یولجیلرك مقدارینی مبین جدولدر

شهور	اردو قضاسی		تیره‌بولی قضاسی		كوره‌له قضاسی		سورمنه قضاسی		اوف قضاسی	
	كیدن	كلن	كیدن	كلن	كیدن	كلن	كیدن	كلن	كیدن	كلن
مارت	٨٧	٢٧١	٧٠	٥٤	٤٨	٢٥	١٧	٢٧	١٣٢	٦٣
نیسان	٨٠	٢٦٠	٨٠	٥٠	٦٠	٢	٢٠	٢٠	١٤٥	٦
مایس	٧٣	٢٣٠	٧٢	٤٤	٧١	١٠	٢٤	٣٠	١٣٠	٣٠
حزیران	٤٠	١٢٠	٤٧	٢٧			١٢٩	١٣	٢٢٢	٧٠
تموز	٤٣٥	٤٠٧	٣٧	١٠			٣٧	١٠	٢٩	١٣٧
اغستوس	٦٩	١٢٤	٢٠	٣٥			٣٣	١٢١	٨٠	١٩
ایلول	٦٨٠	٣٤٠	١٥١	٨٣			٣٢٧	٢٠		
تشرین اول	٢٠٩٥	٤٠٩	١٣٣	١٧٥			٦٠٠	٥٢		
تشرین ثانی	١١٥٠	٣٣٠	١٠٩	٩٢			٢٤٠	٤٤		
كانون اول	٣٩٦	١٩٧	١٢٥	٨٨	٣٧	٥	١٣٠	١٤	٢٠	٦٥
كانون ثانی	٢٢٧	٢٩٠	١٢٠	٧٧	٥٠	٢٠	١٢٣	٧٠	٩٣	٢٥
شباط	٢٩٠	١٠٢	١٤٥	٩٣	٥١	٨	٢٢٠	٦٧	١٦٠	٢٢
یكون	٤٦٢٢	٣٠٨٠	١١١٩	٧٢٨	٣١٧	٨٨	٢٠٠٠	٤٨٨	١٠١١	٤٧١

طربزون ولایتی داخلنده بولنان معدنلردن امتیاز فرمان عالیلری صادر اولوب ایشلمکده اولانلرك جدولیدر

سنجاق	قضا	ناحیه وقری	معادنك اسامیسی	ملتزملرك اسامیسی	تاریخ احاله سی	سنوی النان رسوم مقررمسی
طربزون	کرەسون	پیرعزیز	منغانز	موسیو پیراچیوتی	۲۸ محرم سنه ۹۷	۹۲۳
«	کوره‌له	ایسه‌لی	باقر	شورای دولت اعضاسندن عطوفتلو مختار بك افندی	۱۶ تشرین ثانی ۳۱۹	۱۹۷۰
«	«	اق کوی	«	سبوح داویدی وموسیو طوماس	۲۹ شعبان	۱۳۷۰
«	تیره‌بولی	سیله‌ وداغراجه	« و سیملی قورشون	« «	۲۹ منه	٤۱۸۳
«	«	کیرلك و لحناز واسكی کیرلك	«	« «	«	۶۶۰۳
«	«	کسبان	سیملی قورشون وباقر	« «	«	۳۳۲۸
«	«	قره‌لر وقره‌اریك واغالق	باقر	« «	«	۵۱۶۳
«	کوره‌له	ساده کوره	«	« «	«	۲۱۳۸
«	«	قره‌بورك وزوژان	سیملی قورشون وباقر	« «	«	۳۲۸۹
کومشخانه	طرول	شیخلر	باقر	موسیو الفوس جنقریا	۷ ایلول سنه ۳۱۲	۱۰۰۰۰
«	«	امریق	باقر سیملی قورشون	«	«	۷۵۲۰
«	«	قول کوی	سیملی قورشون	«	«	۷۸۵۰
						۵۹۳۳۷

ولايتك ١٣١٩ سنه‌سی پوسته معاملات عموميه‌سنه دائر معلومات ايستاتستيقيه

معاملات داخليه

	مرسوله	مورده	
	عدد	عدد	
مكتوب	٨٣٩٩١	٨٣٨١٢	رسمی
اوراق پاكتی	٣٤٧٠	٣٥٨٨	
اشيادنكی	٢٦١	٢١٤	
مجاناً سوق اولنان مكاتيب	١٧٥٨٤	١٨٧٩٩	
يكون	١٠٥٣٠٦	١٠٦٤١٣	
پوللی مكاتيب	١٤٨٧٩٢	١٤٩٩٥٢	غير رسمی
عادی اچيق مخابره ورقه‌سی	٨٣٢	٨٦٦	
اوراق مطبوعه	١٠٦٨	١١٦٥	
مصالحه دائر اوراق	٦٤٥	٦٣٨	
قيمتسز اشيای تجاريه نمونه‌سی	٢٤٥١	٢٢٩٦	
يكون	١٥٣٧٨٨	١٥٤٩١٧	
اعاده علم و خبرلی مكاتيب	٩١٥٥	٩٥٤٤	تعهدلی
اعاده علم و خبرسز مكاتيب	٩٣٤٢	٩٤٨٥	
يكون	١٨٤٩٧	١٩٠٢٩	
پوسته پاكتلرندن	٣٢٢٢	٣٥٧٠	رسمی
پوسته پاكتلرندن	٥٤٠٦	٧٦١٤	غير رسمی
	غروش	غروش	
پوسته پاكتلرينك قيم محتويه‌سی	١١٣٢٠٢٩٢	١٧٢٨٦٤٦٢	رسمی
پوسته پاكتلرينك قيم محتويه‌سی	١٩٦٨٨٠٠٤	٤٠٤٨٢٥٥٢	غير رسمی
	تأديات	مودوعات	
حواله‌نامه‌لرك قيم محتويه‌سی	٥٠٢٤٢٨٨	٤٠٨٢٤٠٢	

معاملات خارجیه

	مرسوله	موروده	
	عدد	عدد	
پوللی مکاتیب	٢٣٩٨٧	٢٦٧٩٩	عادی
عادی آچیق مخابره ورقه‌سی	٤٣٨	٤٥٠	عادی
مکتوب ورقه‌سی	٩٥	١١٠	عادی
اوراق مطبوعه	١١٥٠	١٢١٠	عادی
مصالحه دائر اوراق	١٨٠	٢٥٠	عادی
قیمتسز امتعهٔ تجاریه نمونه‌سی	٢٥٣	٢٨٢	عادی
یکون	٢٧١٠٣	٢٩٢٠١	
اعاده علم و خبرلی مکاتیب	٤٧٢	٥٤٥	تعهدلی
اعاده علم خبرسز مکاتیب	٦٣١	٩٧٣	تعهدلی
یکون	١١٠٣	١٥١٨	

داخلی پوسته حاصلاتی

مکاتیب و سائره‌دن حساباً حاصلات	٢٣٨٢٩٠	رسمی
پوسته پاکتلرندن «	٤٤٤٦٩	رسمی
یکون	٢٨٢٧٥٩	
پول و پوللی ظرف حاصلاتی	٣٨٠٤٦١	غیر رسمی
قیمت مقدره‌لی مکاتبدن	٨٥٤٧٨	غیر رسمی
حواله‌نامه‌دن	١٢٤	غیر رسمی
پوسته پاکتلرندن	١٥٢٤١	غیر رسمی
نمونه و متنوعه‌دن	١٦٧٠٩	غیر رسمی
یکون	٤٩٨٠١٣	

صرفیات

پوسته مأمورلریله تاتارلر وسائر مأمورلر معاشاتی	٩٦٧٨٢
پوسته موزعلری و خدمه‌لری معاشاتی	١١٤٠٠
منزلخانه‌لر اعاناتی	١٦٠٧١٤
مصارف نقلیه	٢٤٩٧
اجاره	٩٦٠
قرطاسیه	٨٥١
مصارف متنوعه	١١٢١٧
یکون	٢٨٤٤٢١

ولایتك ٣١٩ سنه‌سی تلغراف معاملات عمومیه‌سنه دائر معلومات ایستاتستیقیه

ولایت داخلنده ١٥٤٠ کیلومترو طول اوزرنده ٢٧٣٥ کیلومترو طولنده تلغراف خطی موجود اولوب ولایتك عموم ملحقانده ایکیسی کیجه کوندوز ، یدیسی کوندوز تماماً و اون ایکیسی کوندوز محدوداً اولمق اوزره اجرای معامله ایدر یکرمی بر عدد تلغرافخانه واردر . تلغرافخانه‌لرده مورس طرزنده ٥٩ وطرزاخرده بش‌که جمعاً ٦٤ ماکنه موجوددر . ١٢٠ موظف و اون شاکرد اولمق اوزره ١٣٠ مأمور استخدام اولنمقده‌در .

تلغرافنامه‌لرك نوع و عددی

	مرسوله	موروده	
مخابرات داخلیه	٩٧٦٩٢	٩٨٧٢٨	رسمی
مخابرات اجنبیه	٣١٧٦	٣١٣٦	رسمی
مخابرات داخلیه عادی ، جوابلی ، مستعجل	٩٢٩٣٦	٩٢٩٢٢	غیر رسمی
« اجنبیه « « «	٣٢٩٤	٣١١٨	غیر رسمی

حاصلات

	غروش
مخابرات رسمیه حاصلاتی	٢٤٦٢٨٩٧
مخابرات غیر رسمیه حاصلاتی	٦٤٢٩٦٣
حاصلات متنوعه	٥٢٠٤
یکون	٣١١١٠٦٤
مخابرات اجنبیه حاصلاتی	٣١٦٧٥٣

مصارفات

	غروش
مأمورین و سائره معاشاتی	٤٧٨٤٢٧
تلغراف خطلرینك مصارف تعمیریه‌سی	٤٣٢٢٠
قرطاسیه	٢٢١٠
متفرقه	١١٥١٢
اجاره	١٤٨٠٦
مصارف متنوعه	٥٢٥٨٨
یکون	٦١٢٧٦٣

ولایت داخلنده بولنان تلغراف و پوسته مركزلری

داخلی و خارجی تلغراف مخابراتیله هر نوع پوسته معاملاتی اجرا ایدن مراكز	داخلی تلغراف مخابراتیله هر نوع پوسته معاملاتی اجرا ایدن مراكز	داخلی تلغراف مخابراتیله یالكز عادی و تعهدلی مكتوب قبول و سوق ایدن مراكز	یالكز عادی و تعهدلی مكاتیب قبول و سوق ایدن شعبه مراكزی	حواله نامه معاملاتی اجرا ایدن مراكز
طربزون	الاچام	كوره له	طربزونده چارشو شعبه سی	طربزون
صامسون	بافره	سورمنه	« اورته حصار «	صامسون
اردو	قواق	اتنه	« الوغوسه «	اردو
كیره سون	چهارشنبه	ارخوی	« بولانخانه «	بافره
	ترمه	خوپه	« وقف كبیر «	كیره سون
	اونیه	اوف	كلكیت «	ریزه
	فاتسه		شیران «	تیره بولی
	تیره بولی		دورول «	اونیه
	كموشخانه		ویجه «	كموشخانه
	ریزه		مپاوری «	
	قولاق قیا		مالیت «	
			ماچقه «	
			بوله مان «	
			اولوبك «	
			حابسی مانه «	
			پنجشنبه «	
			ایپاصدی «	
			قره قوش «	
			ارده شین «	
			والدیان «	

ولايت اسكله لرينه منسوب مراكب بحريه نك مقدارينی مبين جدولدر

يكون	سفائن كبيره	سفائن صغيره	ماعونه	چاپار	برمه	اسكله لر
٤٦٠	٥	٣١٨	٣٧	١٦	٨٤	طربزون
١٠٧	١	٣٥	٣٠	٣٢	٤٠	اردو
٢٣٢	٠	٦١	٢	٠	١٣٧	كره سون
١٦٤	١١	١٥٣	٠	٠	٠	تيره بولی
٩٨	٥٨	٤٠	٠	٠	٠	كوره له
١١٤	٢	١١٢	٠	٠	٠	شارلی و ونغ كبير
١٧٣	٧	١٦٥	٠	٠	٠	اقچه اباد
٢٨	٠	٢٨	٠	٠	٠	يومره
٢٦٢	٢٣	٢٣٩	٠	٠	٠	سورمنه
٣٣	٠	٣٣	٠	٠	٠	اوف
٢٧١	٠	٩١	٠	١٨٠	٠	صامسون
٦٦	٠	٦٧	٠	٠	٠	چهارشنبه
١٢	٠	١٢	٠	٠	٠	ترمه
٥٣	٠	٥٣	٠	٠	٠	اونيه
٣٨	٠	٣٨	٠	٠	٠	فاتسه
٥٢	٠	٥٢	٠	٠	٠	ريزه
٦٦	١	٦٥	٠	٠	٠	مپاوری
١٩٥	٣٥	١٦٠	٠	٠	٠	آتنه
٥٦	٠	٥٦	٠	٠	٠	ويجه
٣٠	٠	٣٠	٠	٠	٠	ارخاوی
٤٩	٠	٤٩	٠	٠	٠	خوپه
٢٥٥٩	١٤٣	١٨٥٧	٦٩	٢٢٨	٢٦١	يكون

برسنه ظرفنده ولايت اسكله لرينه كلوب كيدن وابورلر ايله يلكن كيلرنك عددينی وطونيلاتولری مقداريله حامل اولدقلری بايراقلری ارائه ايدر جدولدر

وابور		يلكن كيمسی		حامل اولدقلری بايراقلرك نوعی	اوغرادقلری محللر
عدد	طونيلاتو	عدد	طونيلاتو		
٩٦	٧٦٤٩٠	٤١٢	١٧٦٢٠	دولت عليه	طربزون
٤٨	٩١٥٦٨	٠	٠	اوستريا	طربزون
٤٨	٤٨٤٨٠	٠	٠	فرانسه	طربزون
٤٨	٩٧٣٢٠	٠	٠	المانيا	طربزون
٤٦	٣٦٤٤٠	٠	٠	روسيه	طربزون
٤٨	٨٢٣٢٠	٠	٠	ايتاليا	طربزون
٤٨	٢٣٦١٠	٠	٠	يونان	طربزون
٣٨٢	٤٥٦٢٢٨	٤١٢	١٧٦٢٠	يكون	

وابور عدد	وابور طونيلاتو	يلكن كيسي عدد	يلكن كيسي طونيلاتو	حامل اولدقلری بایراقلرك نوعی	اوغرادقلری محلر
١٢٤	١٢٢٤٧٥	٧٢	١٦٣٨	دولت عليه	كرەسون
١٠٧	١٣٢٦٦٦			اوستريا	
٦١	٤٧٣٧١	١٠	٦٦١	روسيه	
٤٣	٦٧٢٨٧			فرانسز	
٣	٤٩٢٤			ايتاليا	
١٢	١٩٦٩٥			المانيا	
٥٥	٤٩٧٣٠	٩	٦٠٦	يونان	
٤٠٥	٤٤٤١٤٨	٨٣	٢٩٠٥	يكون	
١٢٦	١٢١١٥٤	٥٧	١٨٤٦	دولت عليه	اردو
٦	٨٢٦٦			اوستريا	
٦١	٥١٩١٩			روسيه	
٤٦	٦٩٦١٠			فرانسز	
١	١٨١٩			المانيا	
١	١٦٤٥			ايتاليا	
٥٤	٤٩٥٤٩			يونان	
٢٩٥	٣٠٣٩٦٢	٥٧	١٨٤٦	يكون	
٦٧	٧٠٥٠٠	٩٠٥٨	٤٤٤٠	دولت عليه	تيره بولی
١٩	١٣١٩٤			روسيه	
٨٦	٨٣٦٩٤	٩٠٥٨	٤٤٤٠	يكون	
		٣٤٣	١٩٠٣	دولت عليه	كورەله
٥	٢٢٣٧	١	٤٣	روسيه	
١	١٥٩٩			المانيا	
		١	٩٠٦	يونان	
٦	٣٨٣٦	٣٤٥	٢٨٥٢	يكون	
		٦٠٢	١٩٩٢	دولت عليه	شارلی و وقف كبير
		٢	٧٩٨	يونان	
		٦٠٤	٢٧٨٠	يكون	

واپور عدد	واپور طونيلاتو	يلكن كميسي عدد	يلكن كميسي طونيلاتو	حامل اولدقلري پاپراقلرك نوعي	اوغرادقلري محللر
٢٤	٢٠٠٠٦	١٩٨١	١٦٦٠٤	دولت عليه	اچقه اباد
٨	١٠٠١٣			اوستريا	
١٧	١٢٥٩٦	٣	١٧٦	روسيه	
٥	٨٩٣٤			فرانسز	
٦	٨٤٨٠			المانيا	
٣	٢٥٠٣			يونان	
٦٣	٦٢٥٣٢	١٩٨٤	١٦٧٨٠	يكون	
		٥٨٥	١١٧٠	دولت عليه	يومره
٩٨	١٤٨٣٢	١٢٠٢	١٠٦٦٥	دولت عليه	سورمنه
٣٧	٣٨٤٢١	١٥	١١٢٩	دولت عليه	اوف
١٨٥	١٧٣٥٩٠	١٢٦٨	١٠٦٦٥	دولت عليه	صامسون
١٠٩	١٣٥٧٦٨			اوستريا	
٦٤	٤٩٤٤٢	١	٩٠	روسيه	
١٠٩	١٧٤٠٦٢			فرانسز	
٤٠	٥٨٤٠٨			المانيا	
٣	٤٨٧٠			انكليز	
١٢	١٩٥٤٦			ايتاليا	
١٠٤	٩٥١٣٧	٥	١٩٣٩	يونان	
٦٢٦	٧١ ٠٨٢٣	١٢٧٤	١٢٦٩٤	يكون	
		١٦٦	١٧٦٦	دولت عليه	قومبنوس
		١	٣٨٢	يونان	
		١٦٧	٢١٤٨	يكون	
		٠١	٢٢٨	دولت عليه	جهارشنبه
		٥٦١		دولت عليه	ترمه
٦٩	٧٢٣٢٩	١٤٣١	٦٤٩٤	دولت عليه	اونيه
٤٠	٦١٧٤٩			فرانسز	
٤	٦٦٠٠			اوستريا	
٤	٥٥٨٨			المانيا	
١	١٠١٣			روسيه	
١	١٧١٤			انكليز	
١١٩	١٤٨٩٩٣	١٤٣١	٦٤٩٤	يكون	

وابور عدد	وابور طونیلاتو	یلکن کیمیسی عدد	یلکن کیمیسی طونیلاتو	حامل اولدقلری بایراقلرك نوعی	اوغرادقلری محللر
٦٢	٦٦١٥٤	٩٠٤	٣١٧١	دولت علیه	
٣٩	٤٢٣٨٧			فرانسز	
٦	٧٣٢٥			ارستریا	
١	١٣٤٩			المانیا	قانسه
١	٨٦٨			یونان	
١٠٩	١١٨٠٨٣	٩٠٤	٣١٧١	یکون	
٤٨	٥٥٧٦٧	٢١٢٤	١٣٤٩٠	دولت علیه	
٨٤	٤٢٧٣٣	٨٦	٣١٥	روسیه	
٦١	٧٢٧٠٣			اوستریا	ریزه
١	١٧١١			فرانسز	
١٩٤	١٧٢٩١٤	٢٢١٠	١٣٨٠٥	یکون	
١	١٢٣٠			المان	
		١	٣٩٧	یونان	مه پاوری
١	١٢٣٠	١	٣٩٧	یکون	
١	٣٥٩			روسیه	اتنه
٢٤٢٢	٢٥٦٠٠٥٥	٢٠٨٩٤	١٠١١٢٤	جملهٔ یکون	

طربزون ولايتی داخلنده كشاد ايدلكده بولنان دائمی بازار محللری

طربزون سنجاغی

موقعی	ناحیه‌سی	قضاسی	یوم كشادی
جوزللك	ماچقه	طربزون	پنجشنبه
اورته محله	طونیه	»	جمعه ایرتسی
شارلی	شارلی	»	پنجشنبه
شاریری	»	»	چهارشنبه
صولاقلی		اوف	جمعه ایرتسی چهارشنبه
اسكی بازار		»	چهارشنبه
بغاكوپریسی		»	»
كوچك‌خول		»	صالی
قوندی		»	»
قداخور		»	»
خطی آلتی		»	جمعه ایرتسی
آراقلی		سورمنه	پنجشنبه
خوموركان		»	جمعه ایرتسی
بولاخانه		اقچه اباد	صالی چهارشنبه
ذول		وقف‌كبیر	بازار ایرتسی
اسكفیه		»	جمعه ایرتسی
اله كو		كوره‌له	جمعه
چاوشلی		»	صالی
اینه‌سیل		»	بازار
اسبیه		تیره‌بولی	بازار ایرتسی
یاشماقلی‌اغاج		»	»
یاغل		»	جمعه
قرعه دره		»	»
خلقوا		»	چهارشنبه
ارسلانجق		»	جمعه ایرتسی
كره‌سون		كره‌سون	بازار

طربزون سنجاغی

موقعی	ناحیه‌سی	قضاسی	یوم كشادی
كشاب	كشاب	كره‌سون	بازار
بولانجق	آقكوی	»	»
ابدال	پیرعزیز	»	»
قایش‌طاغی		»	»
كنبد		»	»
اردو		اردو	چهارشنبه
پرشنبه	پرشنبه	»	بازارایرتسی
بولامان	بولامان	»	جمعه‌ایرتسی
كول كوی	حابسی‌مانه	»	»
ایباصدی	ایباصدی	»	جمعه

جانیك سنجاغی

موقعی	ناحیه‌سی	قضاسی	یوم كشادی
صامسون		صامسون	جمعه‌ایرتسی
اونیه		اونیه	»
قواق		چارشنبه	چهارشنبه
تكیه		»	بازارایرتسی
ترمه		ترمه	»

لازستان سنجاغی

موقعی	ناحیه‌سی	قضاسی	یوم كشادی
ریزه		ریزه	جمعه و بازار
مه‌پاوری	مه‌پاوری	»	جمعه
قره‌دره	قره دره	»	جمعه‌ایرتسی
خوپه		خوپه	جمعه
ویچه	ویچه	»	»
آرخاوی	آرخاوی	»	جمعه وجمعه‌ایرتسی
اتنه		آتنه	جمعه
خرمه		»	»

موقت بازار محللری

طربزون سنجاغی

موقعی	ناحیه‌سی	قضاسی	زمان کشادی
وانکلیرا	ماچقه	طربزون	٢٥ مارت
قالباق مناسترى	»	»	٢٣ نیسان
ایلاقسه	»	»	» »
قبو کویی	»	»	» »
مکسیلا	»	»	٩ مایس
بر کوپری	»	»	١٣ »
آتلی کلیسا	»	»	١٣ »
نعل دوکن	»	»	٢١ »
قوسپتیوس مناسترى	»	»	٢٣ حزیران
آیانه مناسترى	»	»	٢١ »
اسمه قریه‌سی	»	»	٢٨ »
لیبوداموز یایلاسی	»	»	٢ تموز
آیا کیریاکی	»	»	٧ »
زانغه	»	»	٧ »
مریم انا مناسترى	»	»	١٥ اغستوس
سیس طاغی	شارلی	»	١٥ حزیراندن ١٥ اغستوسه قدر هر
مسبت طاغی		اقچه آباد	٨ حزیران [جمعه ایرتسی
خضر نبی		»	٧ تموز
قره ابدال		»	١ اغستوس
قادرقه		»	١ مایسدن ٣٠ ایلوله قدر هر جمعه
چامباشی		اردو	١ مایسدن ٣٠ ایلوله قدر هر بازار ایرتسی
پنجشنبه	ایباصدی	»	١ ٣٠ ایلوله قدر هر پنجشنبه

جانیك سنجاغی

موقعی	ناحیه‌سی	قضاسی	زمان کشادی
دوز یورت		فاتسه	یازین هر چهارشنبه

کوشخانه سنجاغی

موقعی	ناحیه‌سی	قضاسی	زمان کشادی
جفتلك		کلکیت	١ مایسدن ١٥ حزیرانه قدر هر بازار ایرتسی
قازیق بلی	کورتون	دورول	یازین هر چهارشنبه
کوازه	»	»	» » جمعه
چاره	»	»	قیشین » »
خارشوت	»	»	» » »
مناستر		»	» » بازار

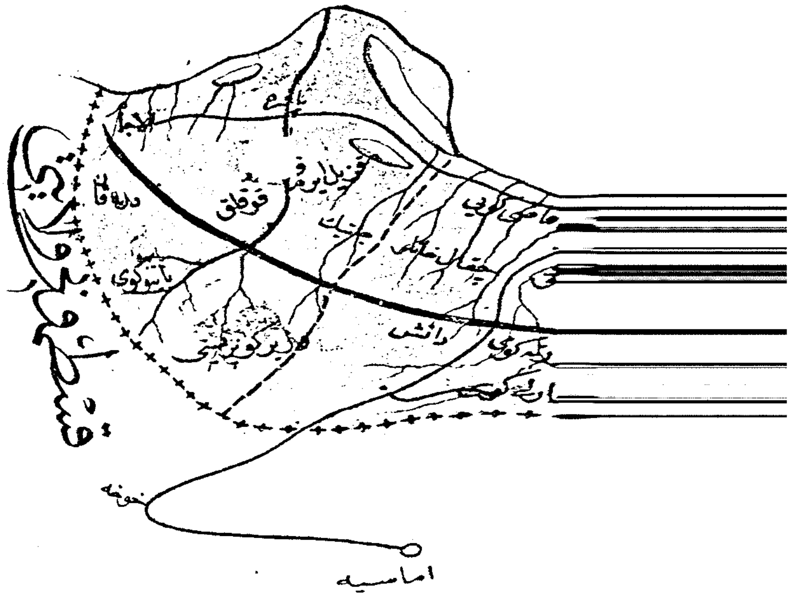

مخصوصه

ولایت حدودی — ولایت ⊙ اشارتی

سنجاق 〃 — سنجاق ○ 〃

قضا 〃 — قضا • 〃

طریق — ناحیه · 〃

صوصی

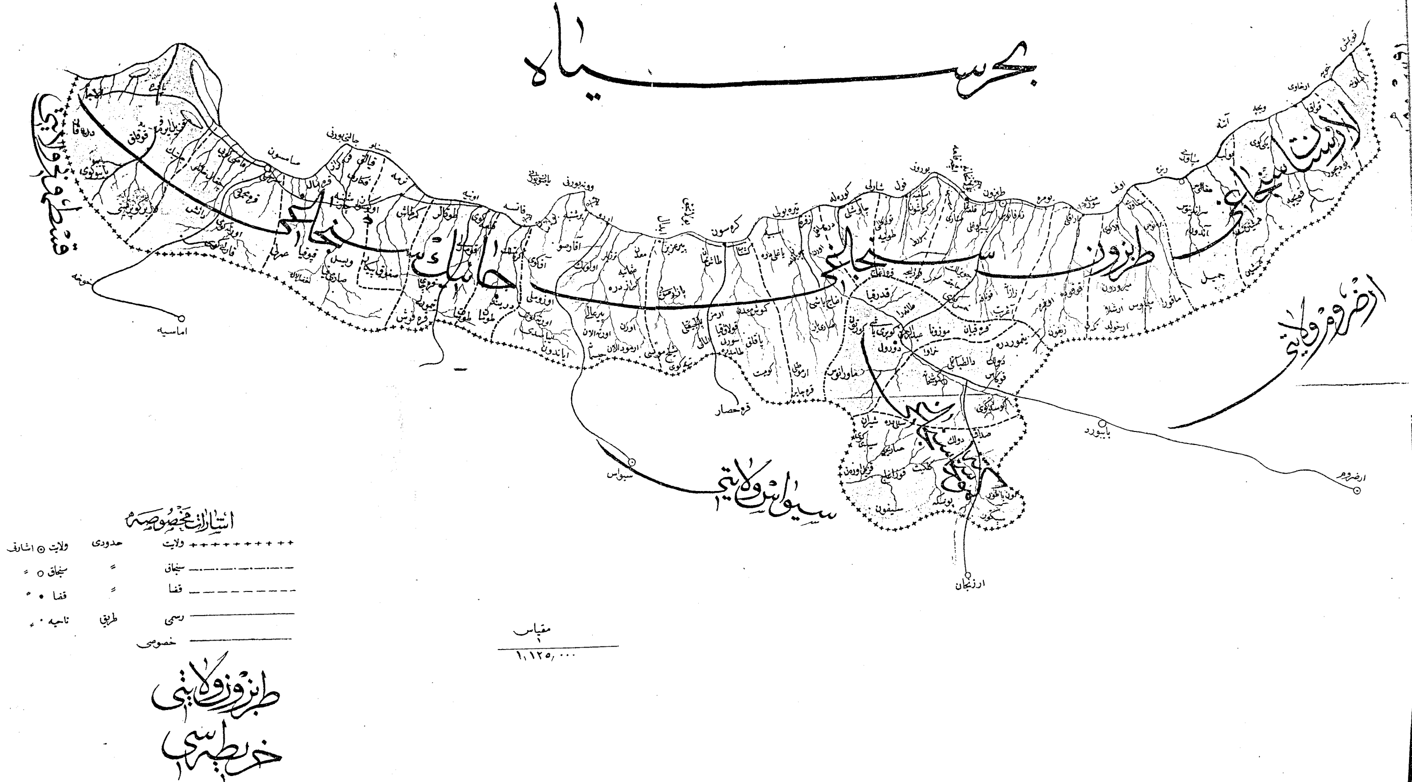

طربزون ولايتى مطبعه‌سنده طبع اولنمشدر